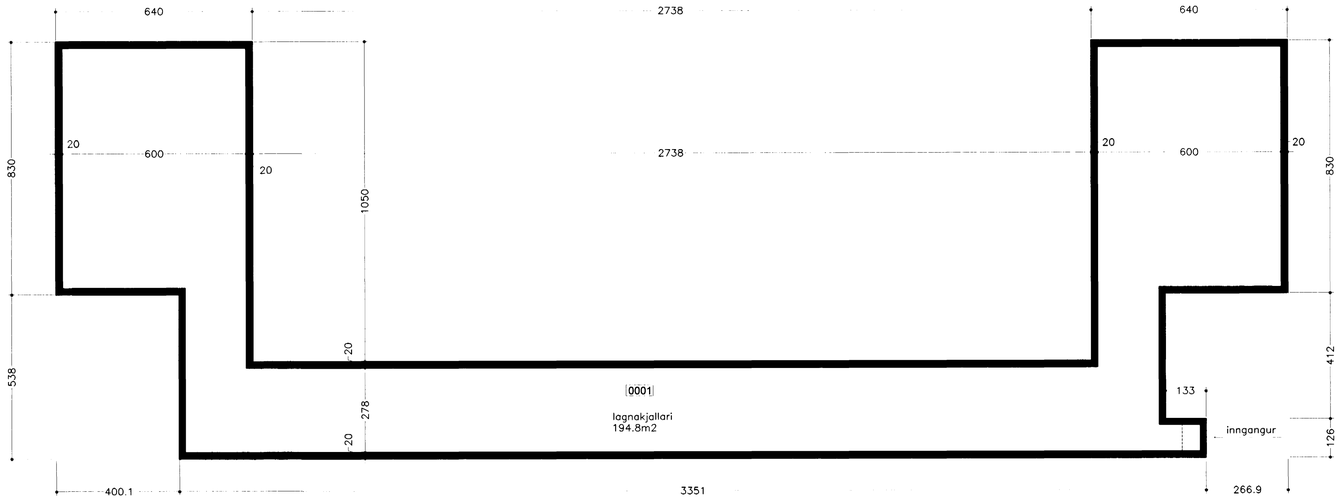

GRUNNMYND LAGNAKJALLARA 1:100

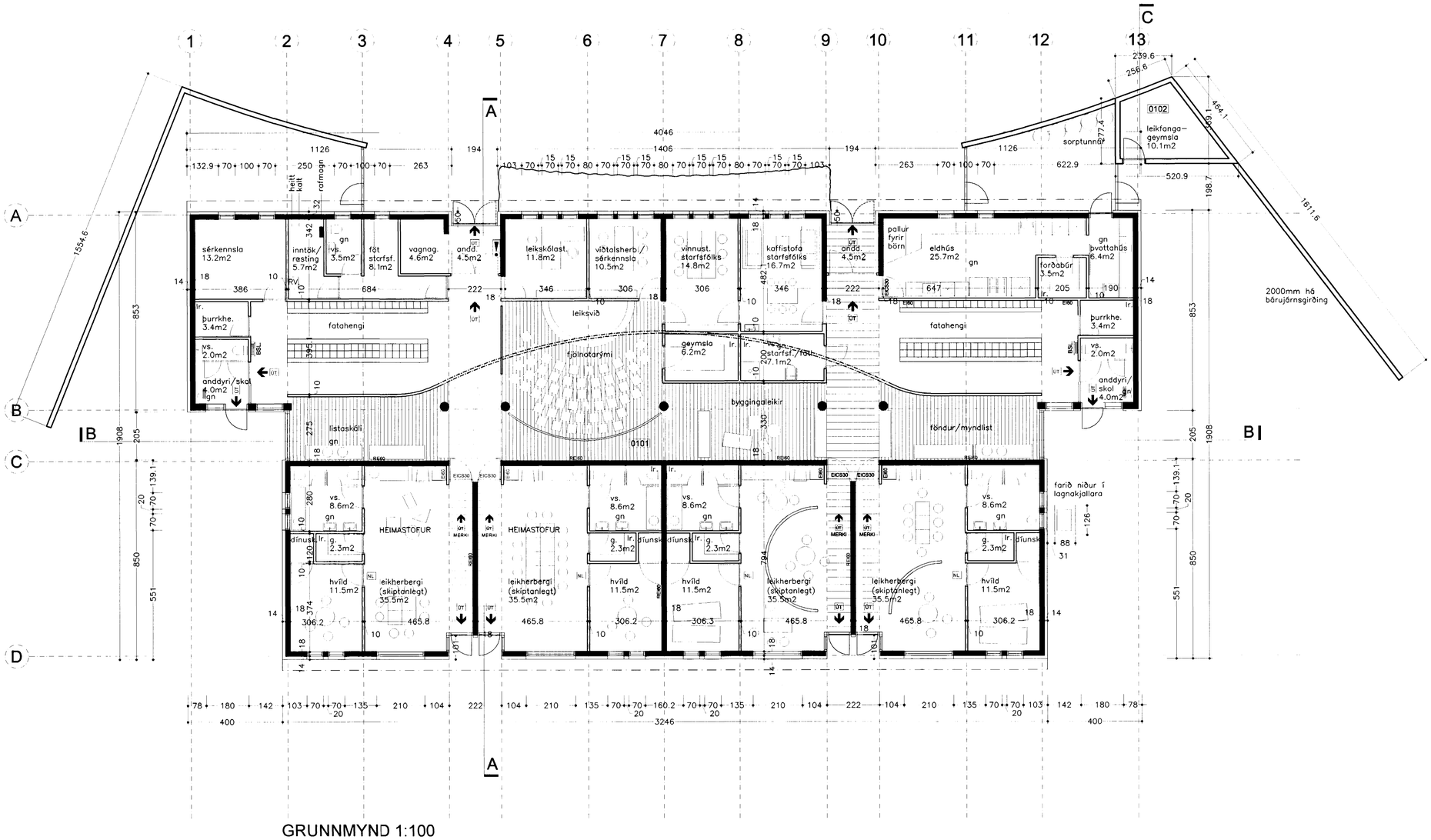

GRUNNMYND 1:100

Samþykkt á fundi byggingarnefndar þann 27 JUNI 2001

Byggingafulltrúinn í Hafnarfirði
Erlendur Hjálmarsson

STÆRÐIR

Hús:.....680.9m2

Hús:.....2796.2m3

Lóð:.....5014.5 m2

Nýtingarhlutfall:.....0.13

BYGGINGARLÝSING

Í húsinu verður starfrækt leikskóli. Byggingin saman-stendur af tveimur löngum húshlutum, annar með 15° þakhalla en hinn með 18°halla. Þar sem þeir koma saman myndast hágluggi sem veitir birtu inn í miðrými hússins.

Gengið er inn í húsið um tvo inngangа.

Miðrýmið, fjölnotarýmið, nær eftir endilöngu húsinu, með bogadregnum vegg á aðra hlið og háum gluggum til enda.

Lægri byggingarhlutinn rúmar ýmis þjónusturými ásamt vistarverum starfsfólks .

Í hærri hlutanum eru fjórar heimastofur. Hver eining er leikstofa, sem hægt er að skipta í tvennt, auk hvíldarherbergis, snyrtingar og geymslu.

Efnisval

Burðarvirki er steinsteyptir veggir einangraðir að utan með 100 mm steinull rúmþyngd 80kg/m3 klæddir bárujárni . Hallandi timburþök eru einangruð með 200 mm þakull 30kg/m3 og klædd báruðum áluzink plötum. Veggir lægri húshlutans eru klæddir áluzink plötum, en veggir hærri hlutans gulu lituðu bárujárni.

Gluggar og útihurðir

Gluggar og útihurðir eru úr timbri með lituðu áli að utan.
K-gler er í gluggum.

Innveggir

Innveggir aðrir en steyptir, eru gipsveggir (trefjagips) einangraðir en bogaveggurinn í miðjurými er klæddur lituðu bárujárni, báðum megin.

Gólfefni

Gólfefni er U+201Estone carpet" (eða steinflísar) í anddyrum, fataklefum, vagnageymslu, þvotta- og ræstiherbergi og eldhúsi. Linoleumdúkur er í öllum leikstofum, miðjurými og vistarverum starfsfólks.

Loftaklæðningar

Loftaklæðningar eru báraðar gataplötur með steinull á bakvið fyrir hljóðlísog, hvítmálaðar.

Innihurðir

Innihurðir eru lakkmálaðar, en allir karmar eru úr ljósum við (beyki eða hlyn), glerhurðir eru í heimastofum.
Inngangar í heimastofur eru aðgreindir með litum, gulum, rauðum, grænum og bláum.

Innréttingar

Innréttingar eins og skilrúm, skápar og fatahengi eru úr ljósum við (beyki eða hlyn) og lakksprautuðum MDF plötum, fætur úr ryðfríu stáli.
Eldhúsborð og borð í þvotta- og ræstiklefa og listaskála, eru plastklæddar plötur og stálplötur þar sem við á. Fætur eru úr ryðfríum prófílrörum.

Loftræsting

Að mestum hluta er loftræst í gegnum opnanlega glugga.
Vélræn loftræsting er frá lokuðum snyrtingum og eldhúsi, en þar er gufugleypir yfir þvottavél, eldavél og gufuofni.

Brunamál

Sett verður upp brunaviðvörunarkerfi tengt viðurkendri vaktstöð. Útgöngu og neyðarlýsing kemur á rýmingarleiðir. Handslökvitækjum verður komið fyrir í samráði við eldvarnaeftirlit. Allar klæðningar verða í flokki 1, nema loftaklæðningar eru flokki 2, sjá greinagerð frá verkfræðistofu Snorra Ingimarssonar og sampykki Brunamálastofnunar ríkisins.

Ferlimál:

Fatlaðir eiga greiða leið frá bílastæðum að húsi og um það. Allar hurðir verða a.m.k. 900mm breiðar.

Annað:

Gert er ráð fyrir tveggja metra breiðum skriðkjallara (lagnarými) sem liggur langs undir heimastofum (við miðrými) og þvert yfir frá endum að útvegg austurhliðar.

Skipulag lóðar.

Aðkoma að húsinu er að norðaverðu. Leikfangageymsla og sorptunnur eru fyrir innan bogagirðinguna að austanverðu en safnkassa er komið fyrir að vestanverðu.
Girðing er klædd rauðgulu lituðum bárujárns plötum beggja megin.
Leikfangageymsla úr timbri, veggir klæddir lituðum bárujárnsplötum að utan

Þak verður pappalagt og gólf hellulagt.

Undirlag leiksvæða er 40 cm þykkt lag af leiksvæðasandi sem uppfyllir skilyrði um fallundirlag. Þar sem leiktækjum er komið fyrir í stéttum eru gúmmíhellur lagðar innan öryggissvæðis.

Leiktæki uppfylli staðla og reglugerðir varðandi öryggi.

Verkheiti:

Kríuás 2 Hafnarfirði
Leikskóli í Áslandi

Verkhluti: Grunnmynd

Teikninúmer: 2 af 5

Mælikvarði: 1:100

Teiknað: bbj

Yfirfarið:

Samþykkt:

Verknúmer: 9947

Dagsetning: 29.05.2001

Teiknislóð:

ARKÞING
BOLHOLT 8 -105 REYKJAVÍK
SÍMI: 551 0870 - FAX: 551 0875
arkthing@arkthing.is - www.arkthing.is

GUÐMUNDUR KR. GUÐMUNDSSON, ARKITEKT
ÓLAFUR SIGURÐSSON, ARKITEKT
SIGURÐUR HALLGRÍMSSON, ARKITEKT
HJÖRTUR PÁLSSON, BYGG.FR.

160537/4269