Samþykkt þann
28 JULI 2000
Byggingafulltrúinn í Hafnarfirði
F.h. Kristján Þórarinsson

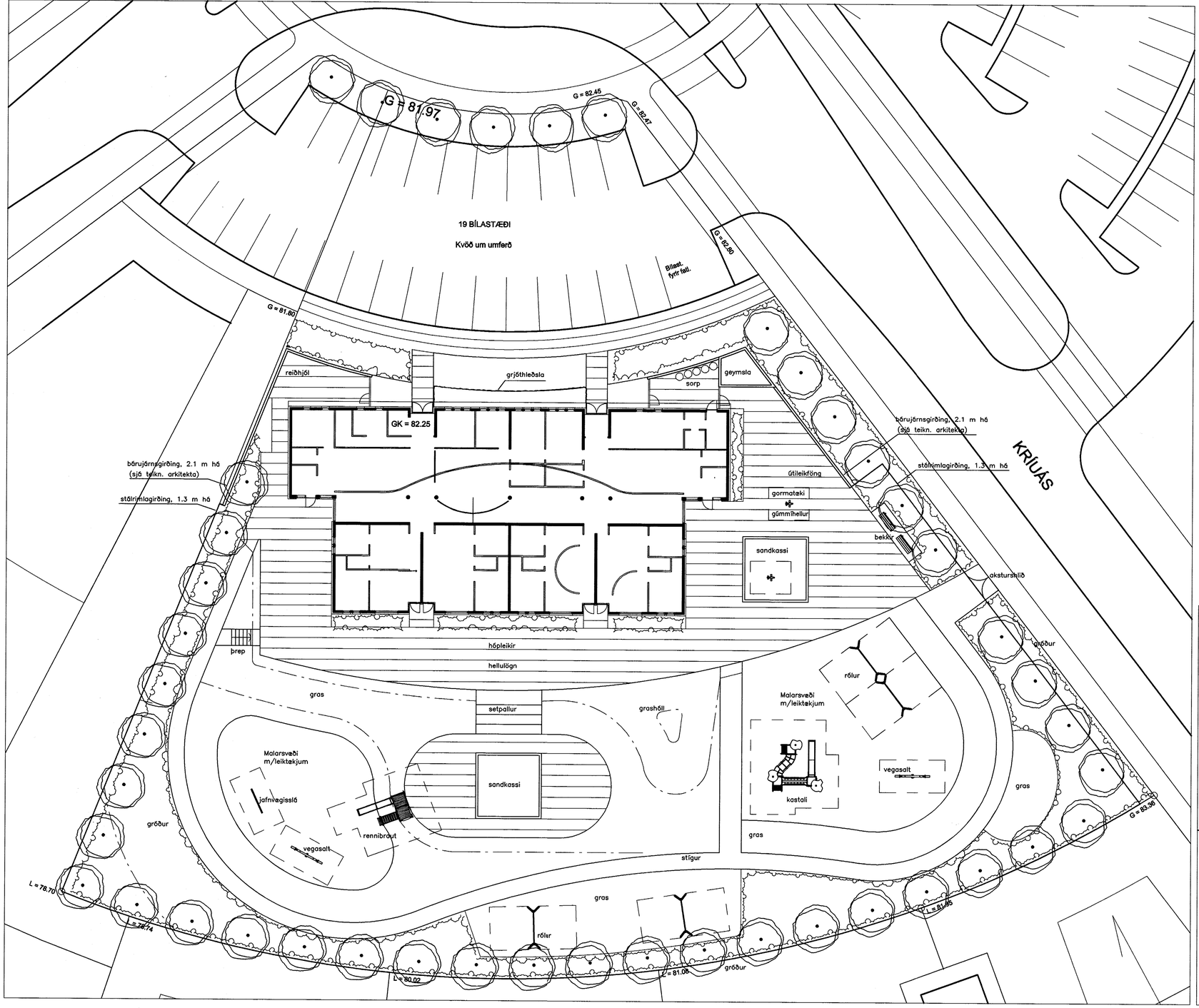

STÁLRIMLAGIRÐING 1,30M HÁ
1:20

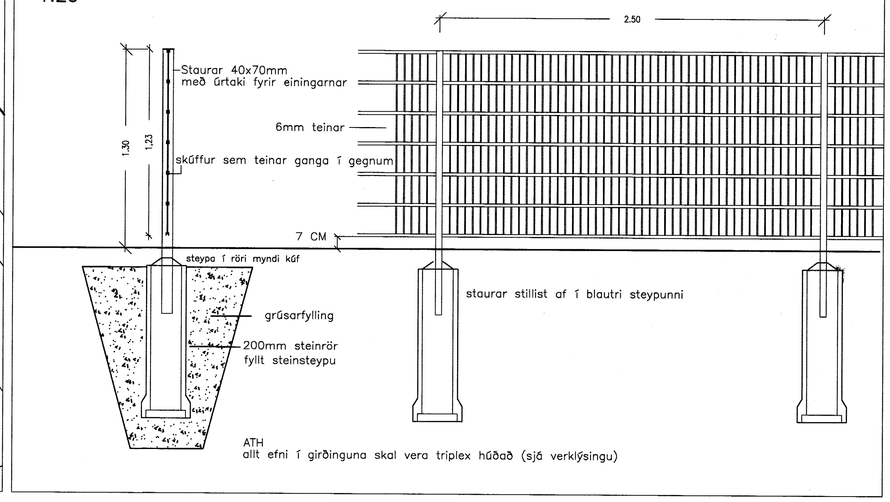

ATH
allt efni í girðinguna skal vera triplex húðað (sjá verklýsingu)

Leiktæki og undirlag:
Öll leiktæki og undirlag innan öryggismarka skal uppfylla íslenskan staðal, ÍSEN 1176.
Öryggismörk leiktækja koma fram á uppdrætti.
Uppdráttur þessi var yfirfarinn af H.S. hjá Árvekni þ. 27.07.2000.
Árvekni skal yfirfara séruppdrátt af lóð þegar hann liggur fyrir.
Framkvæmdir á lóð skulu teknar út af Árvekni hf.

Girðingar:
Skjólgirðing beggja vegna byggingar er 2,1m há
bárujárnsgirðing skv. teikningum arkitekta.
Leikvallargirðing er 1,3m há stálrimlagirðing, skv. sérteikningu.

KRÍUÁS 2, LEIKSKÓLI Í ÁSLANDI HFJ.
SKIPULAG LÓÐAR

KVARÐI: 1:200		TEIKN NR:	001
DAGS: 28.07.2000		HANNAÐ:	ÞH
FLOKKUR: 1400C	VERKNR: 00002	TEIKNAÐ:	ÞH

Þórunn Hafstein
360857 - 3299

LANDSLAG
LANDSLAGSARKITEKTAR FÍLA
DINGHOLTSSTRÆTI 27, 101 REYKJAVÍK, SÍMI 535 5300, FAX 535 5301
VEFFANG: WWW.LANDSLAG.IS NETFANG: LANDSLAG@ARKITEKT.IS

28.7.00 gbg