

GRUNNMYND LAGNAKJALLARA 1:100

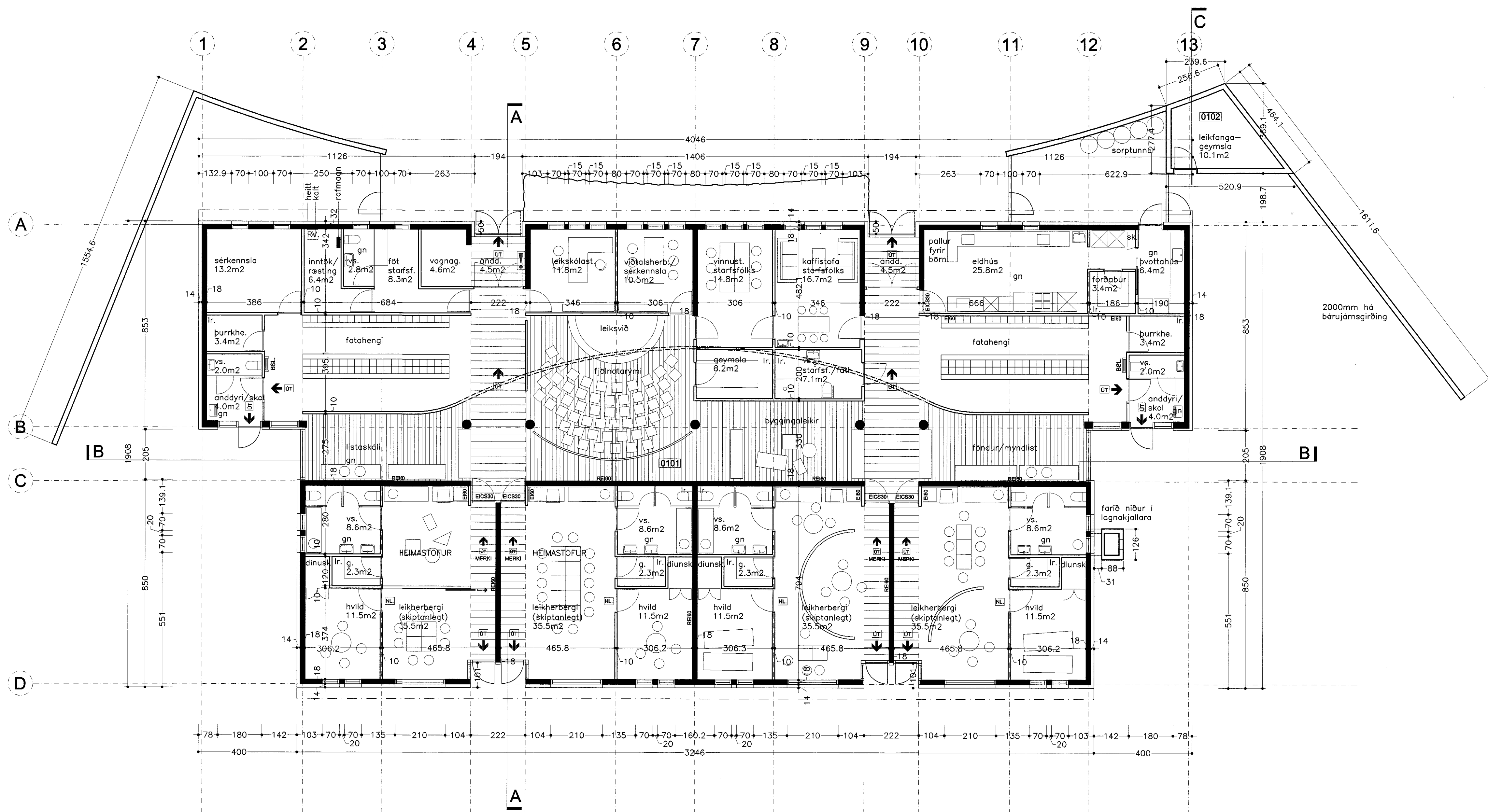

GRUNNMYND 1:100

21.7.2000.
HEILBRIGÐISEFTIRLIT 5
HAFNARFJÁRDAR-
OG KÖPAVOGSSVÆDIS
Gæðabúi 7/210 Garðabæ
Klaus Jónsson

STÆRÐIR

Húsi:	680.9m ²
Húsi:	2798.2m ³
Lóð:	5014.5 m ²
Nýtingarhlutf.:	0.13

BYGGINGARLÝSING
Í húsinu verður starfræktur leikskóli. Byggingin samanstendur af tveimur lögum húslutum, annar með 15° þakhalli en hinn með 18° halli. Þar sem þeir koma saman myndast hágluggi sem veitir birtu inn í miðrými hússins.

Gengið er inn í húsið um tvo innganga.
Miðrýmið, fjóthotarmílið, nær eftir endilöngu húsinu, með bogadregnum vegg á aðra hlið og háum gluggum til enda.

Lægi byggingarhlutinn númer ýmis þjónusturými ásamt vistarverum starfsfólka.

Í hæri hlutanum eru fjórar heimastofur. Hver eining er leikstofa, sem hægt er að skipta í tvær, auk hvíldarbergis, snyrtingar og geymslu.

Eftirlit
Burðarvirkni er steinsteyptir veggir einhangaðir að utan með 100 mm steinull rúmpýngd 80kg/m³ klæddir bárujúmi. Hallandi timburþök eru einhangað með 200 mm þakull 30kg/m³ og klædd báruðum aluzink plötum. Veggir lægri hlutans eru klæddir aluzink plötum, en veggir hæri hlutans rauðgulu lituðu bárujúmi.

Gluggar og Orðurólr
Gluggar og orðurólr eru úr timbri með lituðu sil á utan.
K-gler er í gluggum.

Innvegir
Innvegir aðrir en steyptir, eru gipsvegir (tréffagis) einhangaðir en bogaveggurinn í miðrými er klæddur lituðu bárujúmi, báðum megin.

Gólfeti
Gólfeti er U+201 Estone carpet (eða steinfísar) í andrýmum, fatahengum, vagnageymslu, þvotta- og ræstingbergi og eldhúsi. Linoleumdúkur er í öllum leikstofum, miðrými og vistarverum starfsfólka.

Lofaklæðningar
Lofaklæðningar eru báruðar gataplötur og gipsplötur, að hluta til með hjóðsogi, hvítmálaðar.

Innihurðir
Innihurðir eru lakkmálaðar, en allar kamar eru úr fjósum við (beyki eða hyn), glerhurðir eru í heimastofum.
Inngangur í heimastofur eru aðgreindir með litum, gulum, rauðum, grænum og bláum.

Innrætingar
Innrætingar eins og skálmir, skápar og fatahengi eru úr fjósum við (beyki eða hyn) og leikspurautuðum MDF plötum, fastar úr ryfriju stáli. Eldhúsborð og borð í þvotta- og ræstingalefa og listakála, eru plastklæddar plötur og stálplötur þar sem við á. Fastar eru úr ryfriðum prófilbrúnum.

Lofræsting
Að mestum hluta er loftræst í gegnum opnarlega glugga.
Vérræn loftræsting er frá lokuðum snyrtingum og eldhúsi, en þar er gullgullþeyfir yfir þvottavél, eldavél og gufuföt.

Brunamál
Sett verður upp brunavörðunarkerfi tengt víðurkerndri vaktstöð. Útgöngu og neyðarlýsing kemur á rýmingarleiðir. Handstökuvæðing verður komið fyrir í samræði við eldvörnarafrættis. Allar klæðningar verða í flokki 1.

Ferilmál
Ferilmál eiga gretts leidd frá bílastæðum að húsi og um það. Allar hurðir verða s.m.k. 900mm breiðar.

Annad
Gert er ráð fyrir tveggja metra breiðum skriðkjallara (lagnarými) sem liggur langs undir heimastofum (við miðrými) og þvert yfir frá endum að útveg austurhlíðar.

Skjalpág lóðar
Aðkoma að húsinu er að norðaverðu. Leikfangageymsla og sortunnur eru fyrir innan bogagirðinguna að austanverðu en safnkassa er komið fyrir að vestanverðu.

Girðing er klædd rauðgulu lituðu bárujúms plötum beggja megin. Leikfangageymsla úr timbri, veggir klæddir lituðu bárujúmsplötum að utan þak verður pappslagið og gólf hallulagið.

Undirfag leiksvæða er 40 cm þykk lag af teikvaðsandi sem uppfyllir skilyrði um fallundirlag. Þar sem leikstæjum er komið fyrir í stöðum eru gúmmihellur lagðar innan öryggissvæðis.

Leikstæki uppfylli staða- og reglugerðir varðandi öryggi.

Verkhöld:	Kríuas 2 Hafnarfirði Leikskóli í Áslandi
Verkhöld:	Grunnmynd
Teknínúmer:	2 af 5
Mælikvæði:	1:100
Teknað:	tbj
Yfirfarð:	
Samþykkt:	
Verknúmer:	9947
Dagsetning:	18.07.2000
Tekniklóð:	

ARKING
BOLHOLT 8-105 REYKJAVÍK
SÍM: 551 0870 - FAX: 551 0875
arking@arking.is - www.arking.is

GUDMUNDUR KR. GUDMUNDSSON, ARKITEKT
ÓLAFUR SIGURÐSSON, ARKITEKT
SIGURÐUR HALLGRÍMSSON, ARKITEKT
HJÓRTUR PÁLSSON, BYGG.FR.

Guðmundur Kr. Gudmundsson
1605 374267