



Samþykkt þann

01 FEB. 2001

Byggingafulltrúinn í Hafnarfirði  
F.h. Kristján Þórarinnsson

*Handwritten initials*

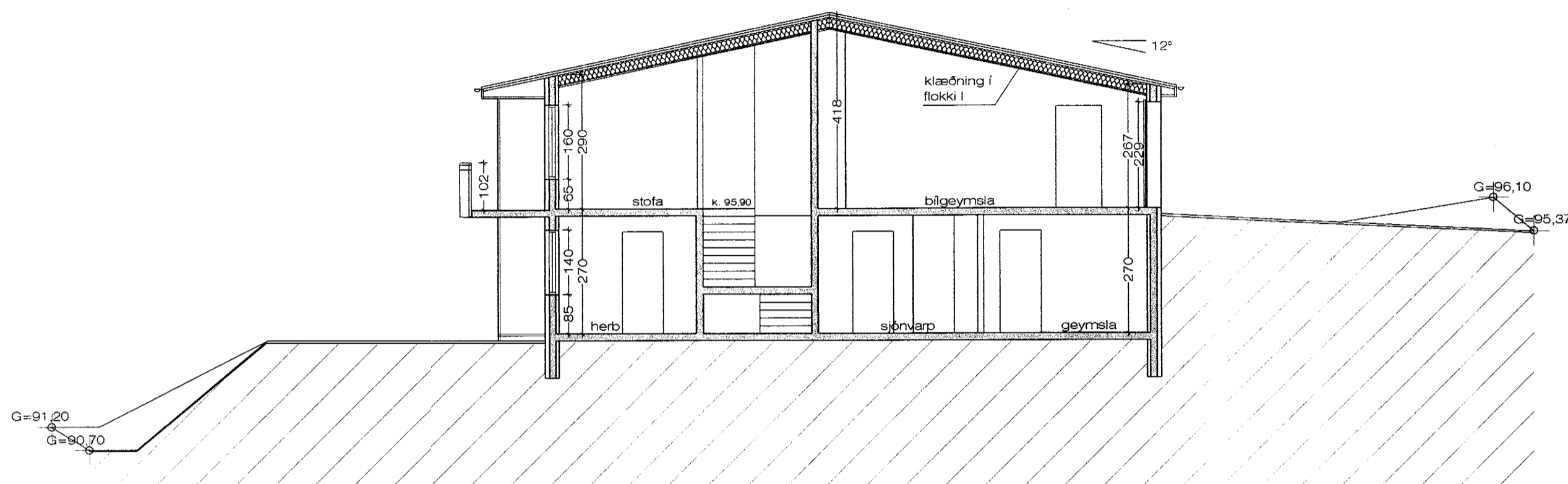

SNEIÐING A - A M 1:100

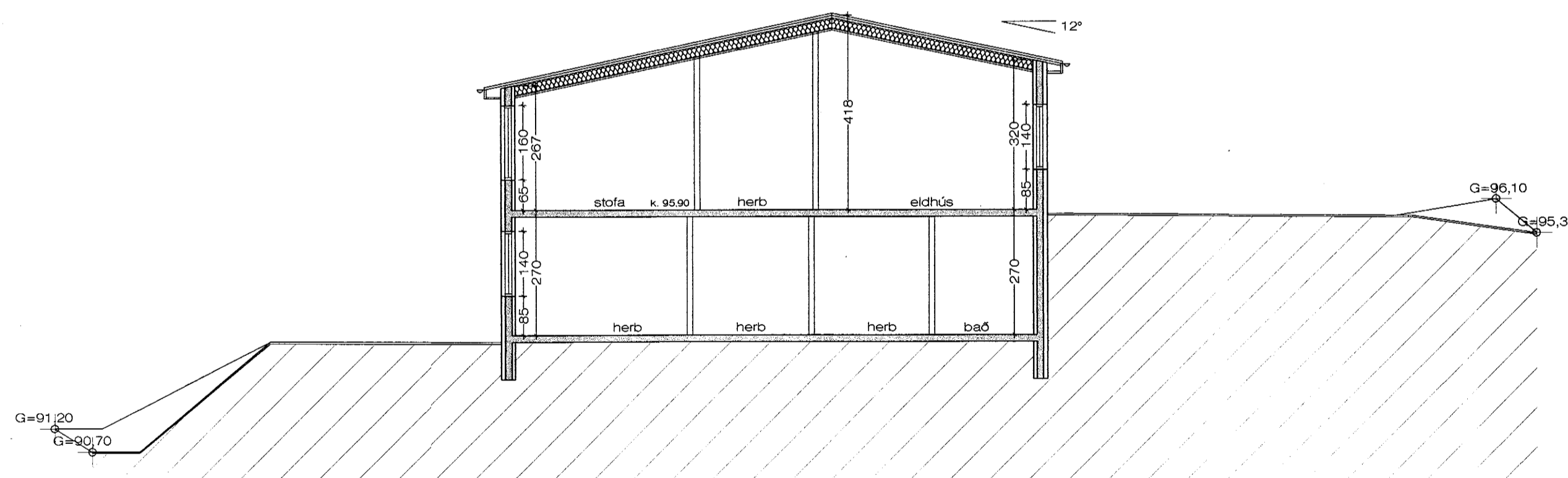

SNEIÐING B - B M 1:100

### SKÝRINGAR

Útveggir hússins verða steypir upp með einangrunarkubbum, 25 cm þykkum, sem verða þússaðir að utan og innan og verður þykkt 30 cm. Þakið er hefðbundið léttbyggt þak borið uppi með stálbitum og 225 mm sperrum. Þak skal einangra með 200 mm steinull. Þak verður klætt með lituðu bárustáli.

Innveggir verða hlaðnir með 7 cm vikursteini og þússaðir. Húsin verða þússuð að utan með marmarasalla.

Undir gólfplötu skal einangra með 75 mm frauðplasti.

U - gildi þaks skal vera 0,2

U - gildi útveggja skal vera 0,4

U - gildi gólfplötu skal vera 0,3

Vegið meðaltal glugga 2,0 og hurða 3,0.

Vatns- og hitalagnir hússins verða lagðar á hefðbundinn hátt.

Allir gluggar skulu vera með tvöföldu k - gleri.

Allar klæðningar í íbúðunum skulu vera í flokki II, allar klæðningar í bílgeymslu skulu vera í flokki I.

Húsið skal byggt í samræmi við gildandi reglugerðir.

Öll gluggalaus rými skal loftræsa.

Ragnheiður Aradóttir, Teiknistofa Jóns Guðmundssonar, 26.10.2000, 15:17 kram1901a.dwg

KRÍUÁS 37-43, HAFNARF.

SNIÐ

VERK. NR. 236

DAGS. 21.09.2000

MÁL. 1:100

TEIKN. NR. 05

BREYTT.

JÓN GUÐMUNDSSON  
VINNUSTOFA. SKÚLAGÖTU 63

ARKITEKT  
REYKJAVÍK.

SÍMI 552 5055

310661

3269