

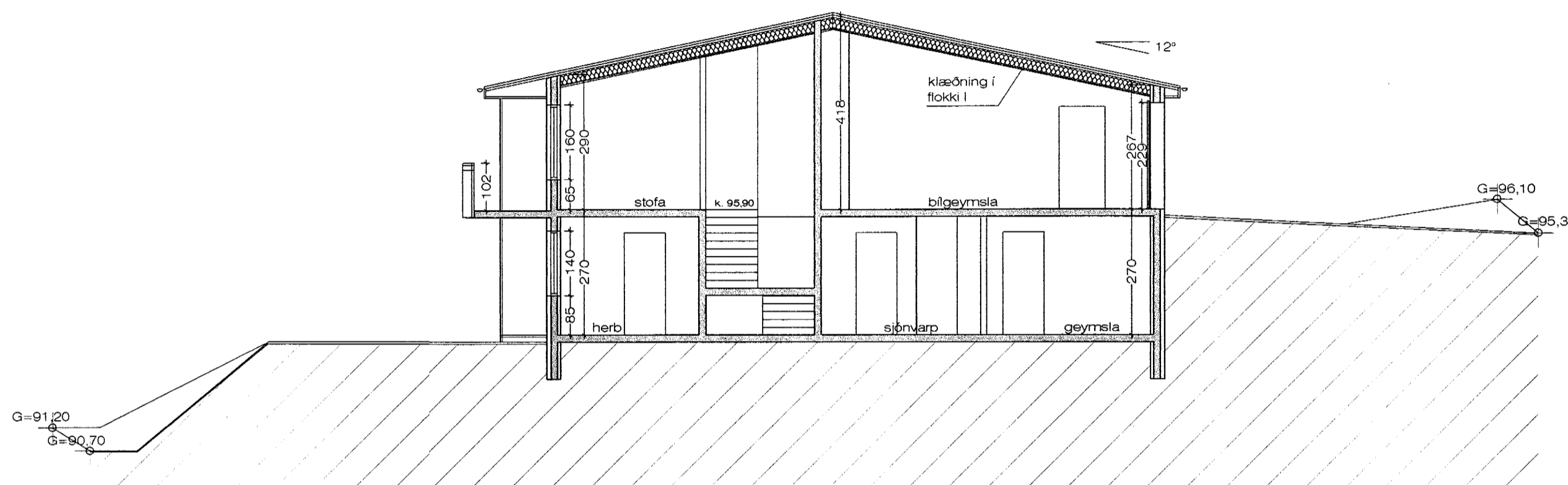

Samþykkt þann

01 FEB. 2001

Byggingatulltrúinn í Hafnarfirði
F.h. Kristján Þórarinnsson



SNEIÐING A - A M 1 : 100

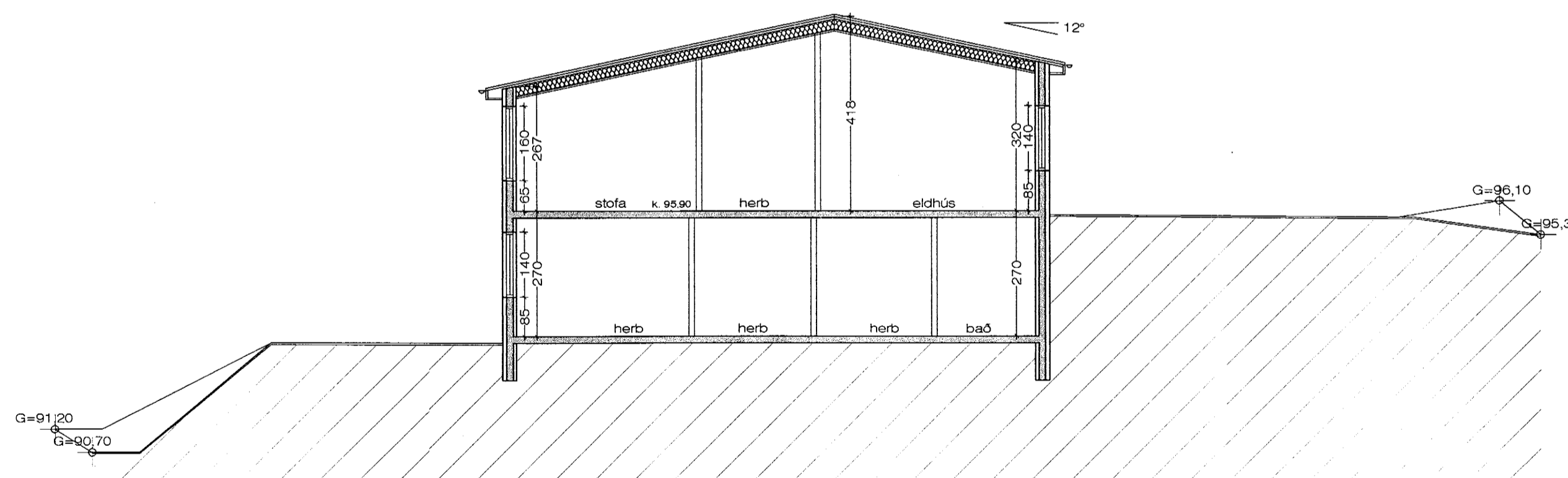

SNEIÐING B - B M 1 : 100

SKÝRINGAR

Útveggir hússins verða steypdir upp með einangrunarkubbum, 25 cm þykkum, sem verða þússaðir að utan og innan og verður þykkt 30 cm. Þakið er hefðbundið léttbyggt þak borið uppi með stálbitum og 225 mm sperrum. Þak skal einangra með 200 mm steinull. Þak verður klætt með lituðu bærustáli.

Innveggir verða hlaðnir með 7 cm vikursteini og þússaðir. Húsin verða þússuð að utan með marmarasalla.

Undir gólfplötu skal einangra með 75 mm frauðplasti.

U - gildi þaks skal vera 0,2

U - gildi útveggja skal vera 0,4

U - gildi gólfplötu skal vera 0,3

Vegið meðaltal glugga 2,0 og hurða 3,0.

Vatns- og hitalagnir hússins verða lagðar á hefðbundinn hátt.

Allir gluggar skulu vera með tvöföldu k - gleri.

Allar klæðningar í íbúðunum skulu vera í flokki II, allar klæðningar í bilgeymslu skulu vera í flokki I.

Húsið skal byggt í samræmi við gildandi reglugerðir.

Öll gluggalaus rými skal loftræsa.

Ragnheiður Aradóttir, Teiknistofa Jóns Guðmundssonar 26.10.2000 15:17 kram1901a.dwg

KRÍUÁS 37-43, HAFNARF.

SNÍÐ

VERK. NR. 236

DAGS. 21.09.2000

MÁL. 1:100

TEIKN. NR. 05

BREYTT.

JÓN GUÐMUNDSSON
VINNUSTOFA. SKÚLAGÖTU 63 REYKJAVÍK.

ARKITEKT

KT. 310651
3259