

GRUNNMYND 1:50

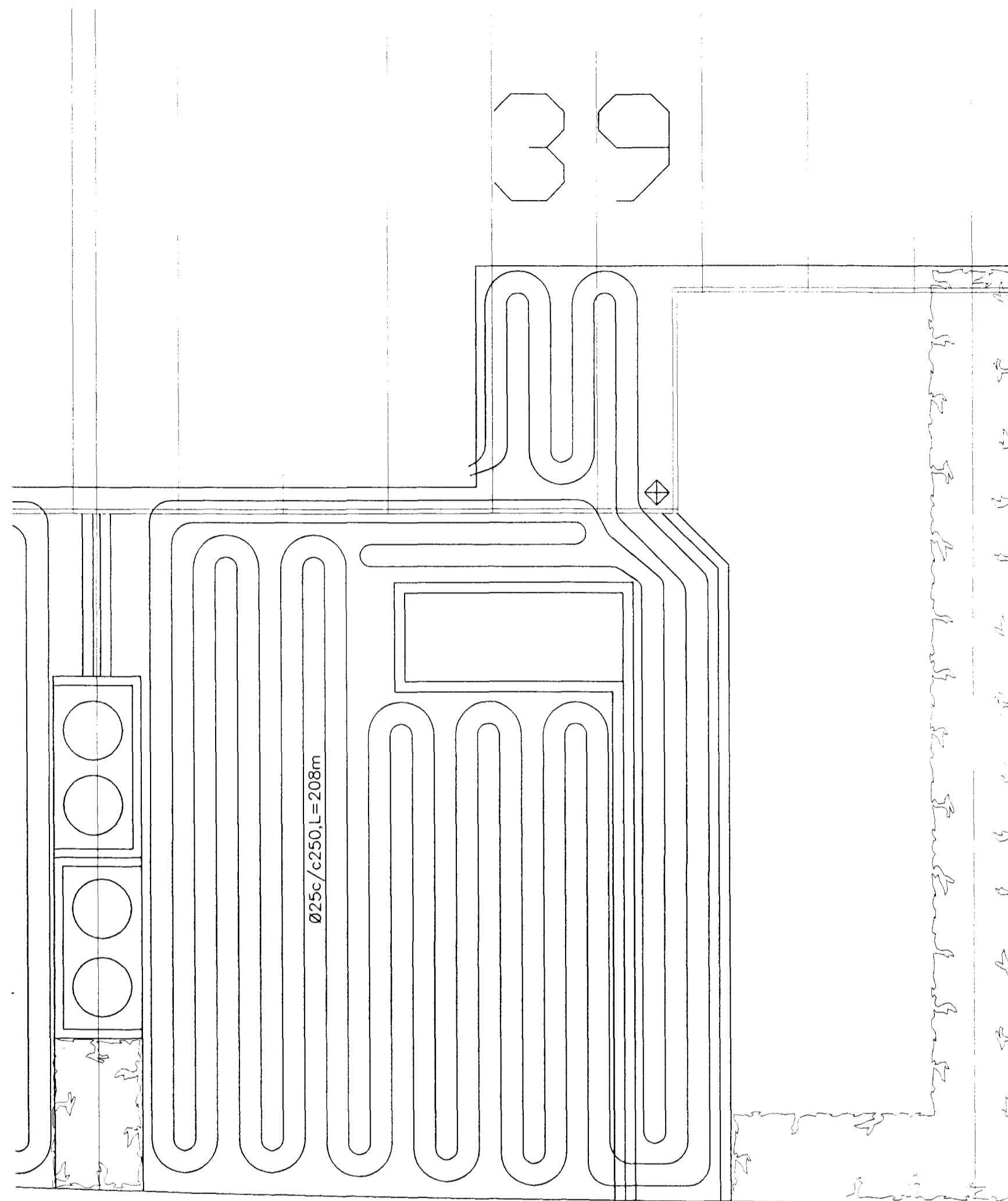

BRÆÐSLA UNDIR HELLUR 1:10

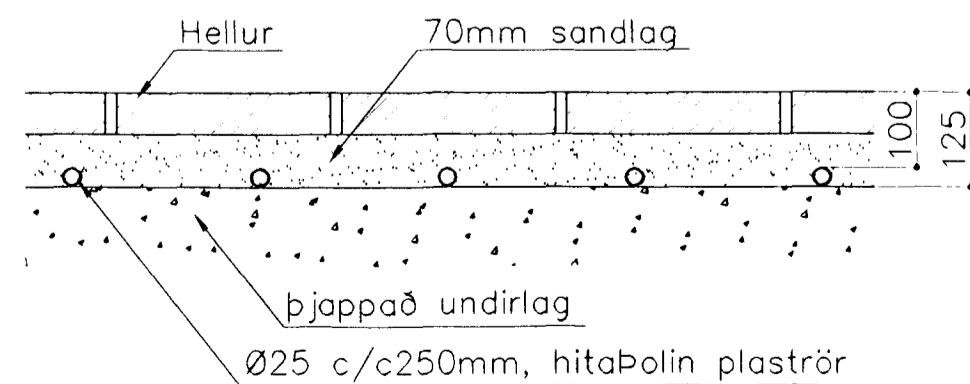

Tengimynd snjóbræðslu

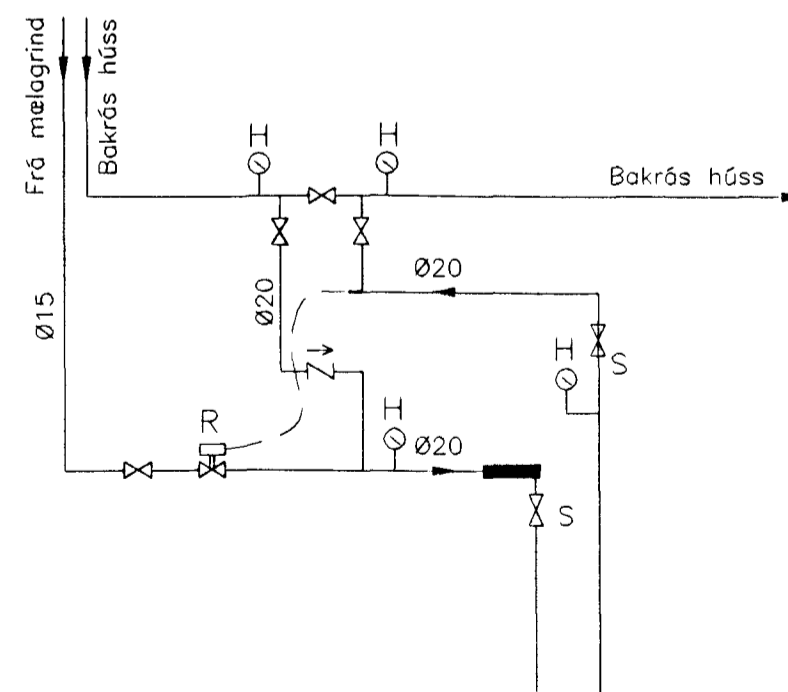

R: Danfossloki RAV+RAVV 10/8, svið 10–38°C.
 H: hitamælir 0–60 C°
 S: stillití

AFSTÖÐUMYND 1:500

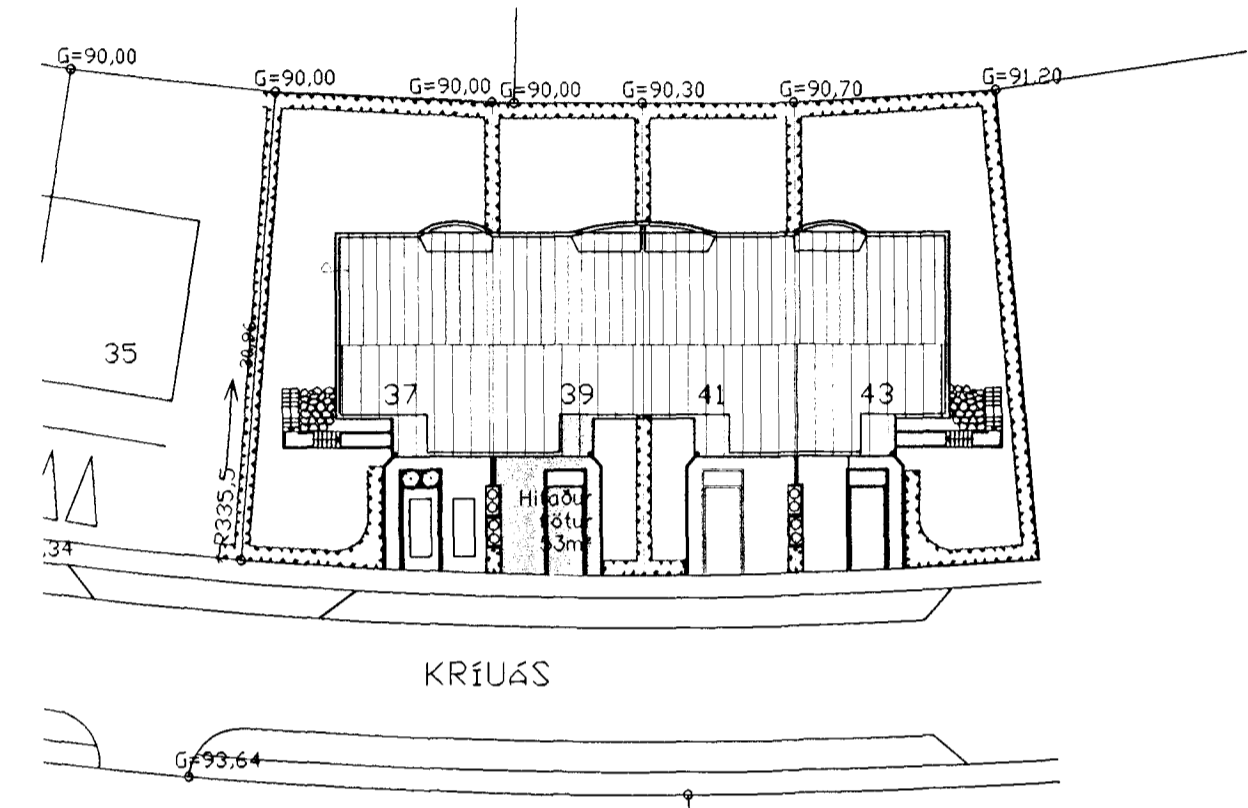

Skýring: Snjóbræðsla

Allt efni í Hitalögnum skal vera vottað af Rannsóknarstofnun Byggingariðnaðarins í samræmi við gildandi byggingarreglugerð og staðla.

Ø25c/c250, hitaPólin viðurkennd plaströr.
 Hitaður flötur: 53m²
 Sloufulengdir: 200m.
 Afköst bræðslu: 175wött/m² /klst.
 Heildarafköst: 175x53 = 9270 wött/klst.
 Bakrásarvatn húss: 35°C/15°C gefur allt að: 7400 wött/klst.

Framrásarvatn 0,8 l/mín

Byggingafulltrúi
 Afmæld þessi
 05 APR. 2002

Breytingar			Nr.	Dags.	Nafn	KRÍUÁS 39, HFNARFJ. Verkfræðistofa þráinn & Benedikt Laugavegi 178, 105 Rvk. Sími: 553 1770, 568 7775, Fax: 568-7701 Netfang: post@islandia.is	H BS T HS S M 1:60/500 Nr. PS101 Dags. jan '01 080149-3609
Nr.	Dags.	Nafn					
						Snjóbræðsla Samp. Jón Lúdm.	Þráinn & Benedikt