

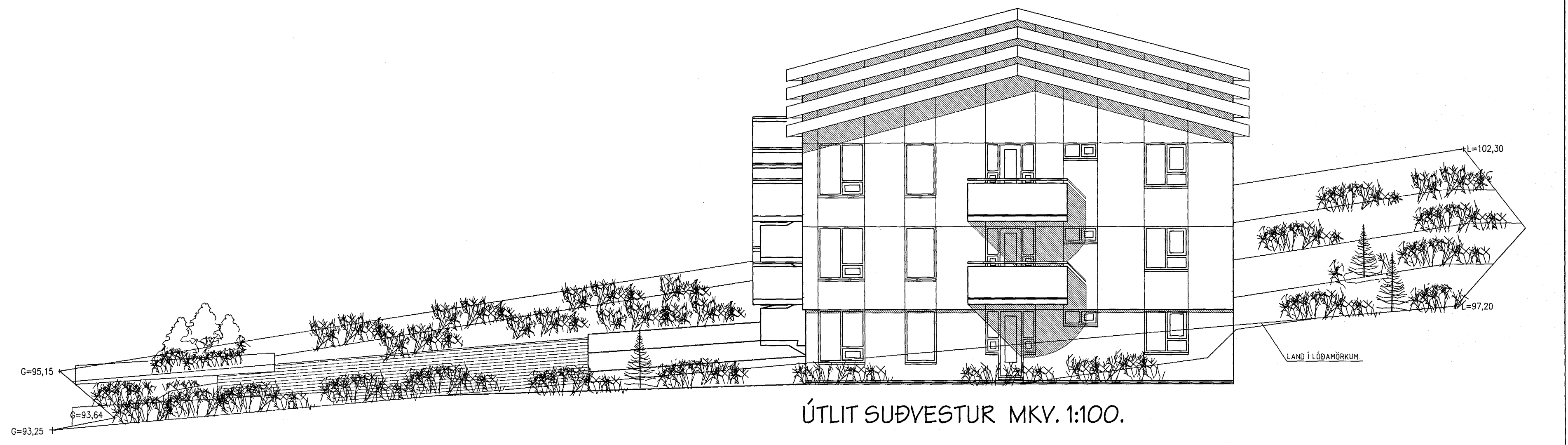

ÚTLIT NORÐVESTUR MKV. 1:100.



ÚTLIT SUÐAUSTUR MKV. 1:100.



ÚTLIT SUÐVESTUR MKV. 1:100.

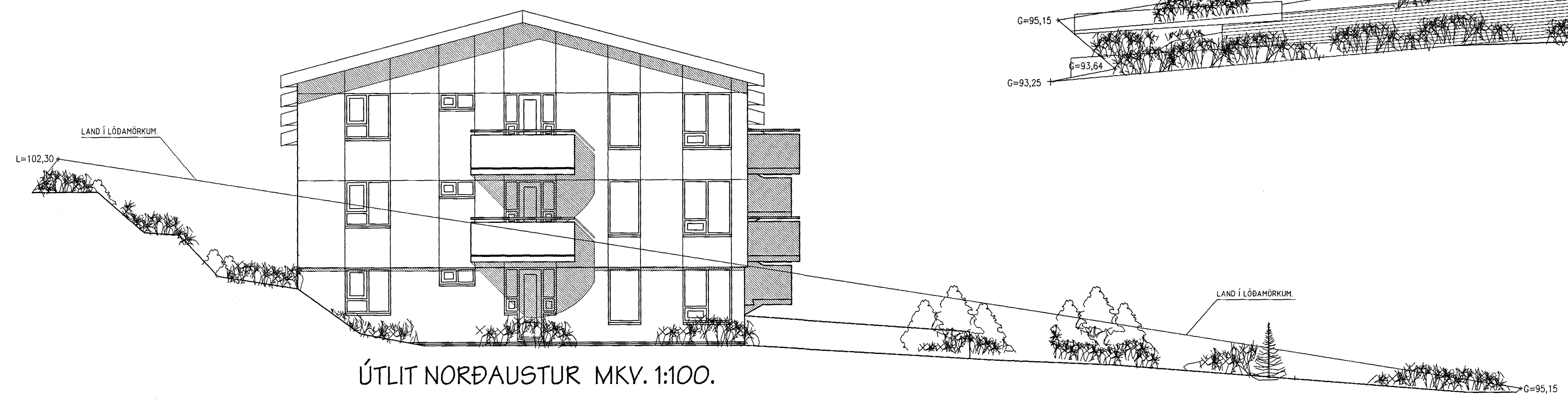

ÚTLIT NORÐAUSTUR MKV. 1:100.

KRÍUÁS 45 HAFNARFIRÐI.

Sigurður Þorvarðarson byggingafræðingur bfi.
Teiknistofan Strandgötu 11 220 Hafnarfirði.
Sími: 5651510. Netfang: teiknistofan@islandia.is
STH Teiknistofan ehf. kt. 510298-2769. Kt. aðalhönnuðar: 141250-4189.

Skýringar:	Aðaluppdráttur.
Teikning:	Útlitsmyndir.
Málkvarði:	1:100. Dagssetning: 12 október 2000.
Undirskrift:	<i>26/10/00 K.P.</i>
Blað nr.:	4 af 5.
Breytt:	