

KRÍUÁS 7 HAFNARFIRÐI.



Samþykkt þann

15. DES. 2000

Byggingafulltrúinn í Hafnarfirði
Erlendur Hjálmarsson

Þ. G. Valtýsdóttir

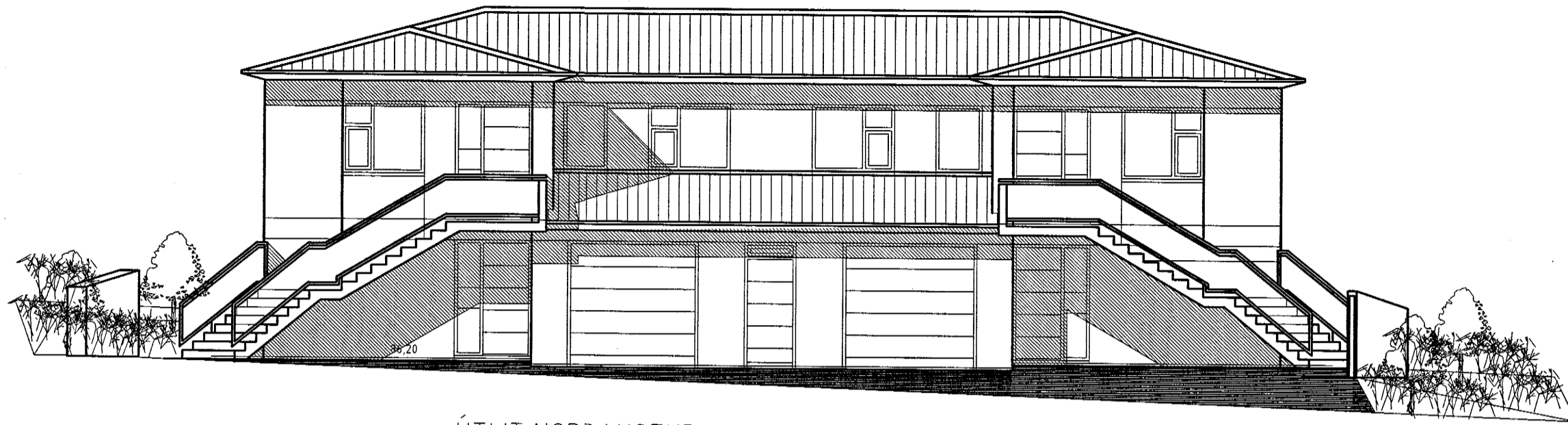

ÚTLIT NORÐAUSTUR MKV. 1:100.

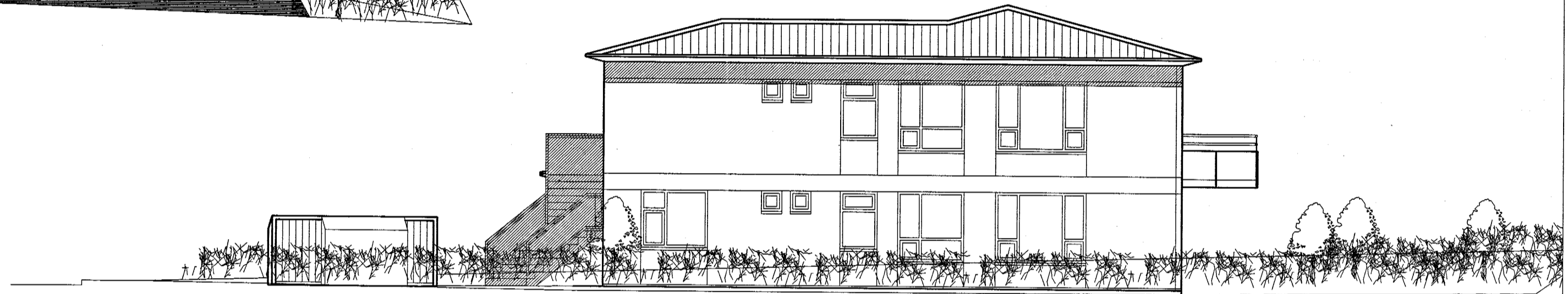

ÚTLIT NORÐVESTUR MKV. 1:100.

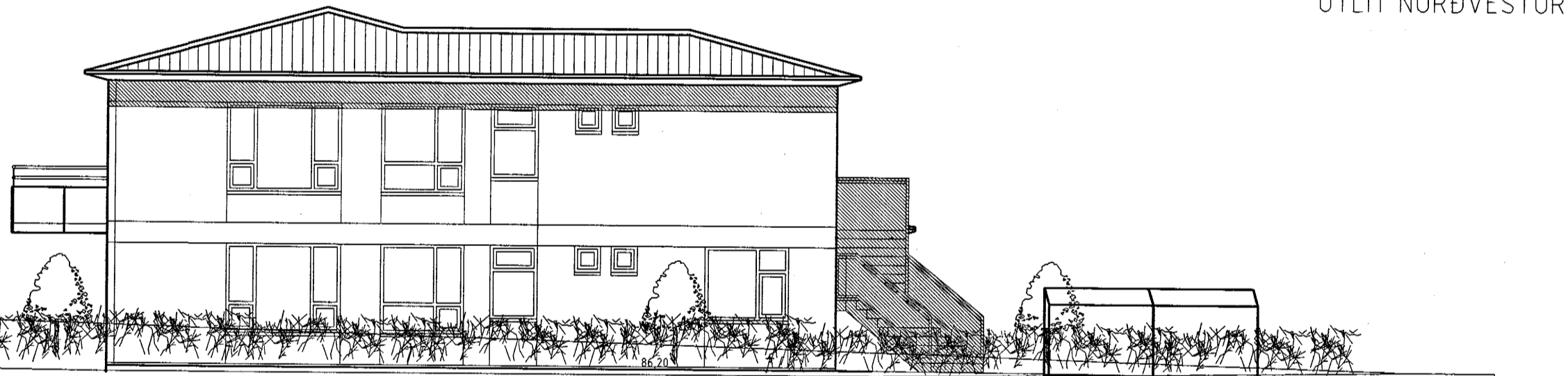

ÚTLIT SUDAUSTUR MKV. 1:100.

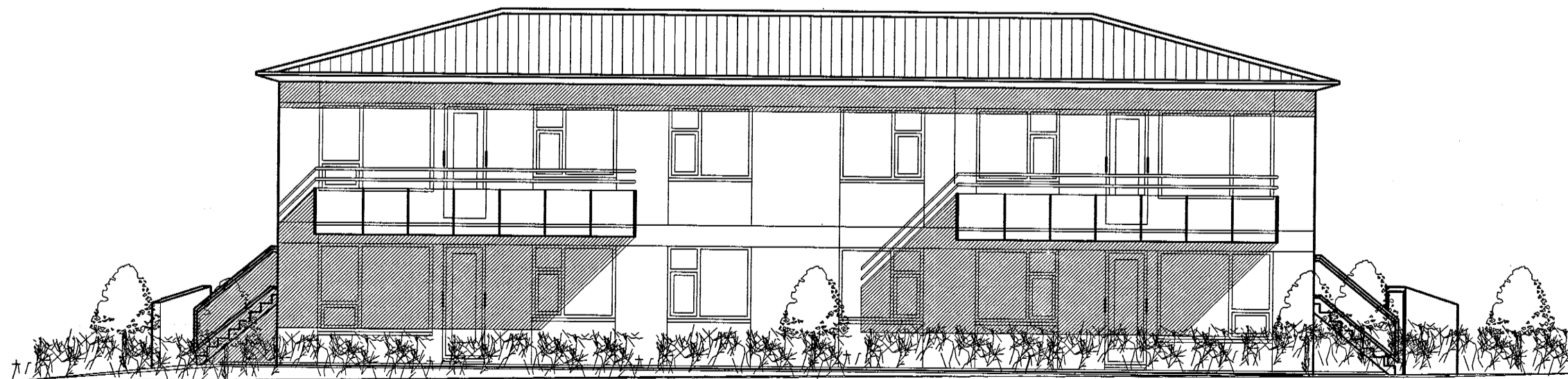

ÚTLIT SUÐVESTUR MKV. 1:100.

KRÍUÁS 7 HAFNARFIRÐI.

Sigurður Þorvarðarson byggingafræðingur b.f.í.
Teiknistofan Strandgötu 11 220 Hafnarfirði.
STH. teiknistofan ehf. kt. 510298-2769. Kf. aðalhönnuðar: 141250-4189.
Sími: 5651510. Netfang: teiknistofan@islandia.is

Skýringar:	Aðaluppdráttur.
Teikning:	Útlitsmyndir.
Mælikvarði:	1:100.
Undirskrift:	<i>14/12 00/lyf</i>
Blað nr.: 3 af 5.	Dagsetning: 15 nóvember 2000.
Breytt:	Útbygging á göflum felld niður 14-12-00