

Grunnmynd 1/50

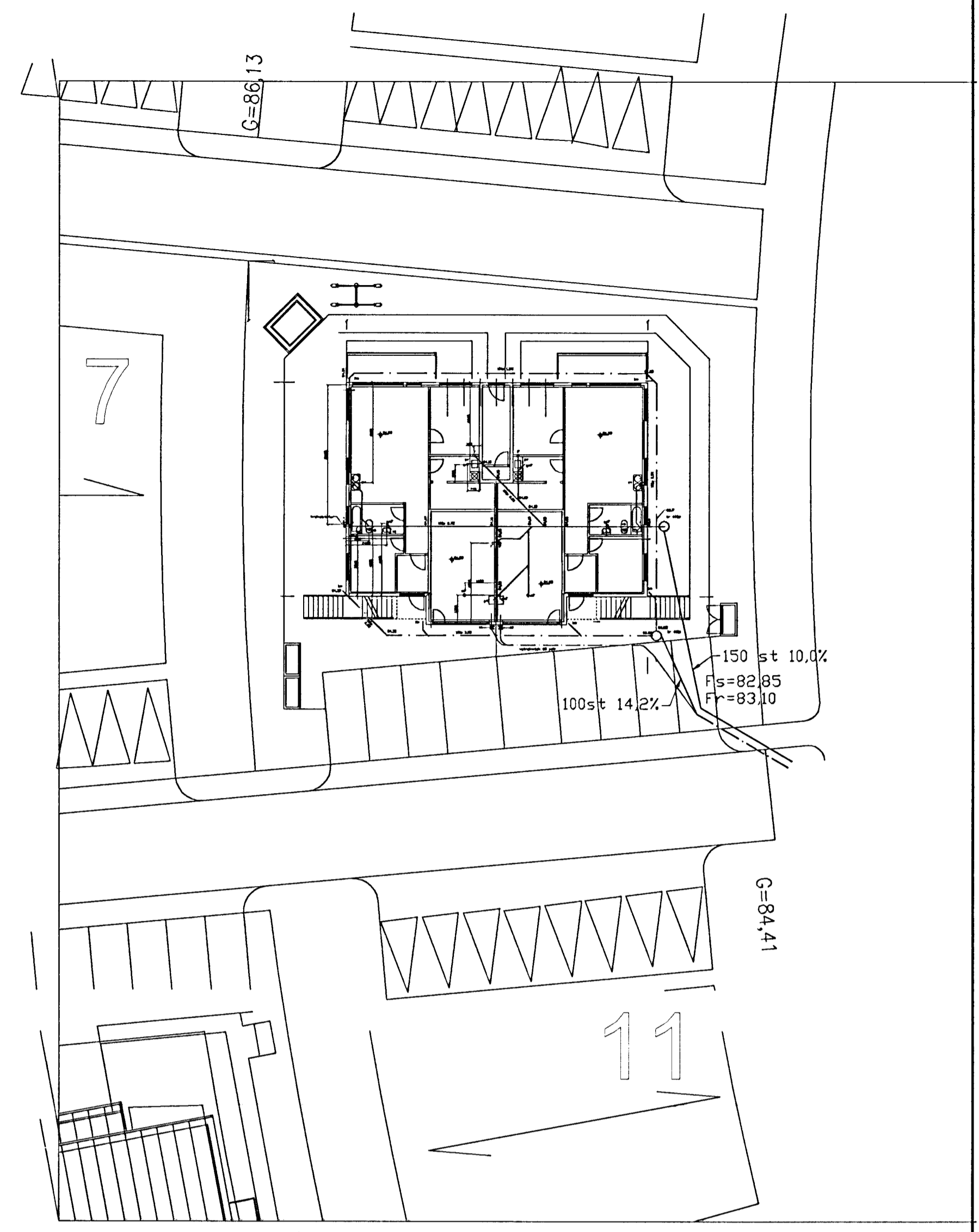

Afstöð mynd 1/50

Fráveitlagin undir botnplötu og utan með húsi skulu vera úr PVC.
 Aður en byrjað er á lagningu röra skal jafna undirlagið vandlega en undir og umhverfis rörin skal vera minnst 150 mm sandlag. Leggja skal rör með vandvirkni á sandlagið þannig að engar skemmdir verði á rörinu og það fái jafnan stuðning.
 Skeyta skal rör með þar til gendum bætthring. Þess skal gett að rör geti þanist eðlilega.

Þar sem ekki er getið hallatanna á lögnum skal vera umk 2,0% halli

TÁKN FYRIR LAGNIR	
—	SKOLPLÖGN
---	REGNVATSLÖGN
----	JAROVATNSLÖGN
.....	JAROVATNS + REGNVATNSLÖGN
.....	MEYSLUVATNS
.....	BAKRENSLI HITAVEITU

1	01/10/00	breytt innt. og afstnynd	sp
Br.	Dags.	Eðli breytinga	Sign
Kríuas 9 Hafnarfirði			
grunnmynd grunnlagna			
Sambýkkt þann 04 OKT. 2000			
mætkv 1/50 og 1/500			
DAGS. ágúst 2000 Byggingafræðingur E. Halldórsson			
VERK NR. 20-39			
TEIKN. NR. 02-01			
HANNAD slg 241148-3009			
TEIKNAD			
YFIRFARID			
TAKNAÐINNI STA. SIGURDAR ÞORLEIFSSONAR ehf. STRANDGÖTU 11 230 HAFNARFIRSI TELNI 595-6333 FAX 595-5375 E-mail teki@teki.is			