

Byggingarfulltrúi  
samþykkir erindið.  
04 NOV. 2002  
Bent skal á að samþykkt þessi verður ekki  
virk, fyrr en eftir skráningu eignaskipta-  
yfirlýsingarinnar hjá Fasteignamatli  
ríkisins og fjinglösinu hennar.

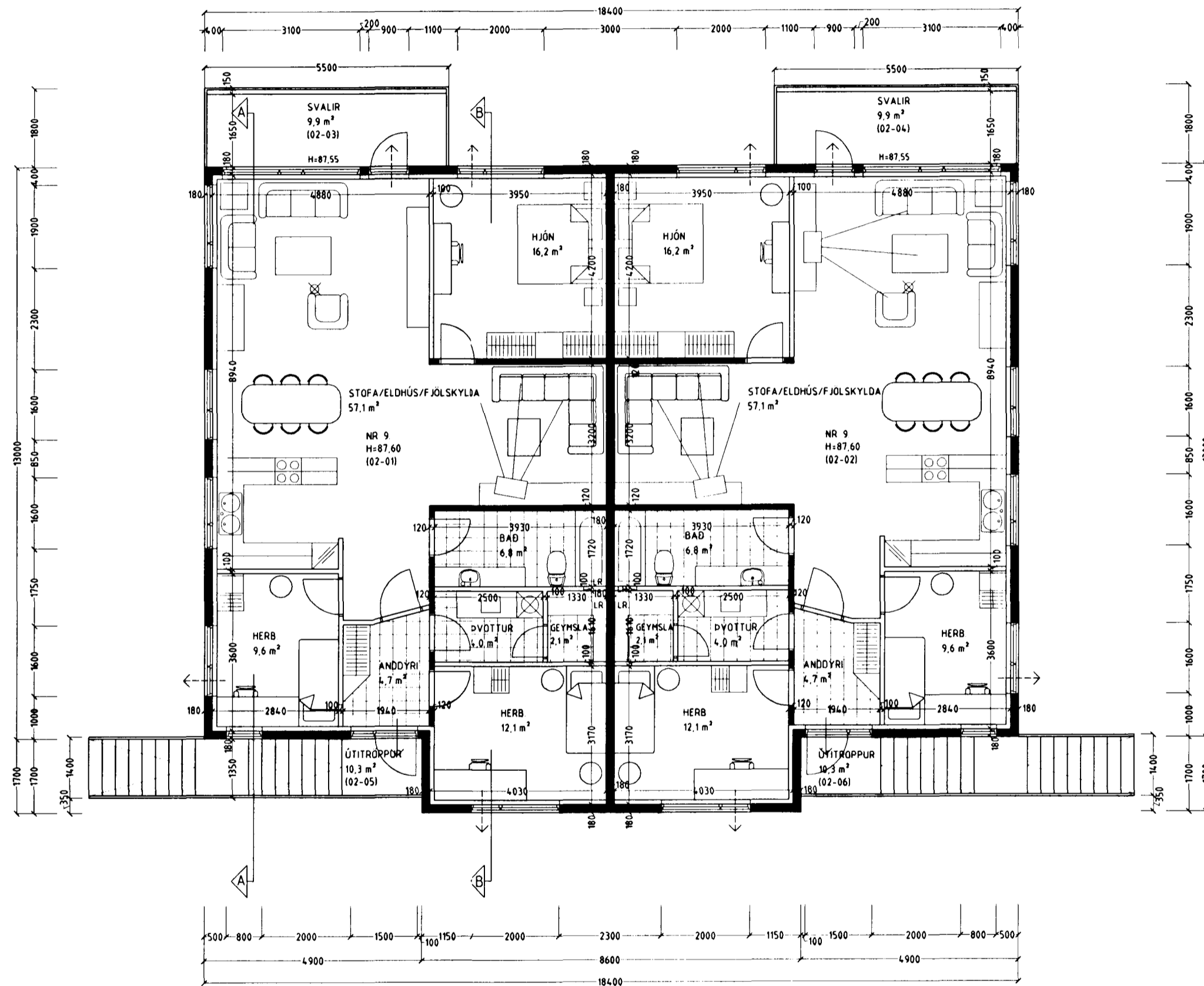

GRUNNMYND 2 HÆÐ MKV. 1:100.

Skýringar vegna eldvarna:

- > B0. Táknar björgunarop, samkv. reglugerð um brunavarnir og brunamál.
- > Táknar rýmingarleið, samkv. reglugerð um brunavarnir og brunamál.
- ⊗ Reykskynjari, staðsetjast samkv. teikningu.

Byggingarlýsing / verklýsing:

Húsið er staðsteypt á hefðbundinn hátt með stálklæddu þaki. Undirstöður og botnplata eru staðsteyptar á þjappaðri hraunfyllingu og eða á klöpp. Útveggir staðsteyptir 18 sm. einangrun 100 mm. múrhúð 2 sm. Gólfplata 2 hæðar 16-18 sm. staðsteypt, ilögn 4 sm.

Þak, timbursperrur heiklæddar með 25x150 mm borðvið, þakpappa og þakstáli. Þakeinangrun 200 mm (steinull). LR táknar loftræsting.

Sérstakar skýringar vegna einangrunar:

Botnplata er einangruð með 75 mm einangrunarplasti, veggir sökkla eru einangraðir 50 sm niður fyrir plötu með 75 mm einangrunarplasti.

Ofan á einangrun gólfplötu skal leggja þotplast (rakasperra).

Útveggir eru einangraðir með 100 mm einangrunarplasti.

Í gluggum er tvöfalt K-einangrunargler (12 mm loftbil í fóstum gluggum en 9mm loftbil í opnanlegum gluggafögum og hurðum. U-gildi (W/m²K) einstakra byggingahluta skulu vera í samræmi við upptalningu hér að neðan:

Þak:	Ti>=18°C U-gildi: 0,2
Útveggir:	Ti>=18°C U-gildi: 0,4
Léttur útveggur einangraður í grind:	Ti>=18°C U-gildi: 0,3
Gluggar (karmar, gler vegið meðaltal, K-gler):	Ti>=18°C U-gildi: 0,3
Hurðir:	Ti>=18°C U-gildi: 0,3
Gólf: á fyllingu og að óupphitudu rými.	Ti>=18°C U-gildi: 0,3
Gólf að útilofti:	Ti>=18°C U-gildi: 0,2
Útveggir, vegið meðaltal (veggfletir, gluggar og hurðir):	Ti>=18°C U-gildi: 0,3

Að öðru leiti skal miða við að kölnunarfölur einstakra byggingahluta séu í samræmi við ÍST EN ISO 6946:1996.

KRÍUÁS 9 HAFNARFIRÐI.

Sigurður Þorvarðarson byggingafræðingur b.f.í.  
Teiknistofan Strandgötu 11 220 Hafnarfirði.  
STH teiknistofan ehf. kt. 510298-2769. Kt. aðalhönnuðar: 141250-4189.  
Sími: 5651510. Fax: 5651299. Netfang: teiknistofan@islandia.is

Skýringar:	Aðaluppdráttur.
Teikning:	Grunnmynd 2 hæð / byggingarlýsing
Mælikvæði:	1:100.
Undirskrift:	<i>Sigurður Þorvarðarson</i>
Blað nr: 2 af 5.	Dagsetning: 9 júní 2000.
Breytt: Innra skipulagi íbúða breytt. Dags. 08.10.2002	