

Samþykkt á fundi bygginga-
nefndar þ. 1.12.1990

BYGGI GAFULLTRÚINN
Í HAFNARFIRÐI

HELSTU STÆRÐIR:

GRUNNFLÖTUR HÚSS.....	73,4 m ²
BRÚTTÓFLATARMÁL HÚSS.....	122 m ²
BRÚTTÓFLATARMÁL BÍLSKÚR.....	28 m ²
NETTÓFLATARMÁL ÍBUD.....	112 m ²
BRÚTTÓRÚMMÁL HÚSS.....	378 m ³
BRÚTTÓRÚMMÁL BÍLSKÚR.....	84 m ³
FLATARMÁL LÓÐAR.....	280,5 m ²
NÝTINGARHLUTFALL.....	0,54

- STUTT LÝSING:
- ÚTVEGGIR:
- 50x125 TIMBURGRIND
 - 125 MM STEINULL
 - 12 MM TRÉTÈX OG JÁRNKLÆDNING AÐ UTAN
 - 12 MM SPÓNAPLÖTUR AÐ INNAN
- ÞAK:
- 50x225 MM SPERRUR % 600 MM
 - 200 MM STEINULL
 - JÁRNKLÆDNING Á 25 MM HEILKLÆDNING AÐ UTAN
 - 12 MM SPÓNAPLÖTUR AÐ INNAN.
 - ÞRYGGIS GLER Á VESTURGAFLVEG.

FLATARMÁL KH.	73,4 m ²
BÍLS	28,0 m ²
SAMT.	101,4 m ²
BÍLG.	28,0 m ²
ALLS	155,6 m ²

ÞAK RÚMMÁL 462 m³

HJÚSNÆDISSTOFNUN RÍKISINS SUÐURLANDSBRAUT 24 REYKJAVÍK SÍMI 696900

VERK NR. **B.17.13.** TEIKN. NR. **1.101.**

KROSSEYRARVEGUR 2, HAFNARFIRÐI.

GRUNNMYNDR OG SNEIÐING.
AFSTÖÐUMYND. OG GÖTUMYND.

HANNAÐ	KH.	STAÐFERT	DES.89 KH
REIKNAD		YFIRFARID	
TEIKNAD	S.H.	BREYTT	JAN.90 KH.
KVARDI	1:100. 1:200		

Klaus Holm
Guðn. Guðn.

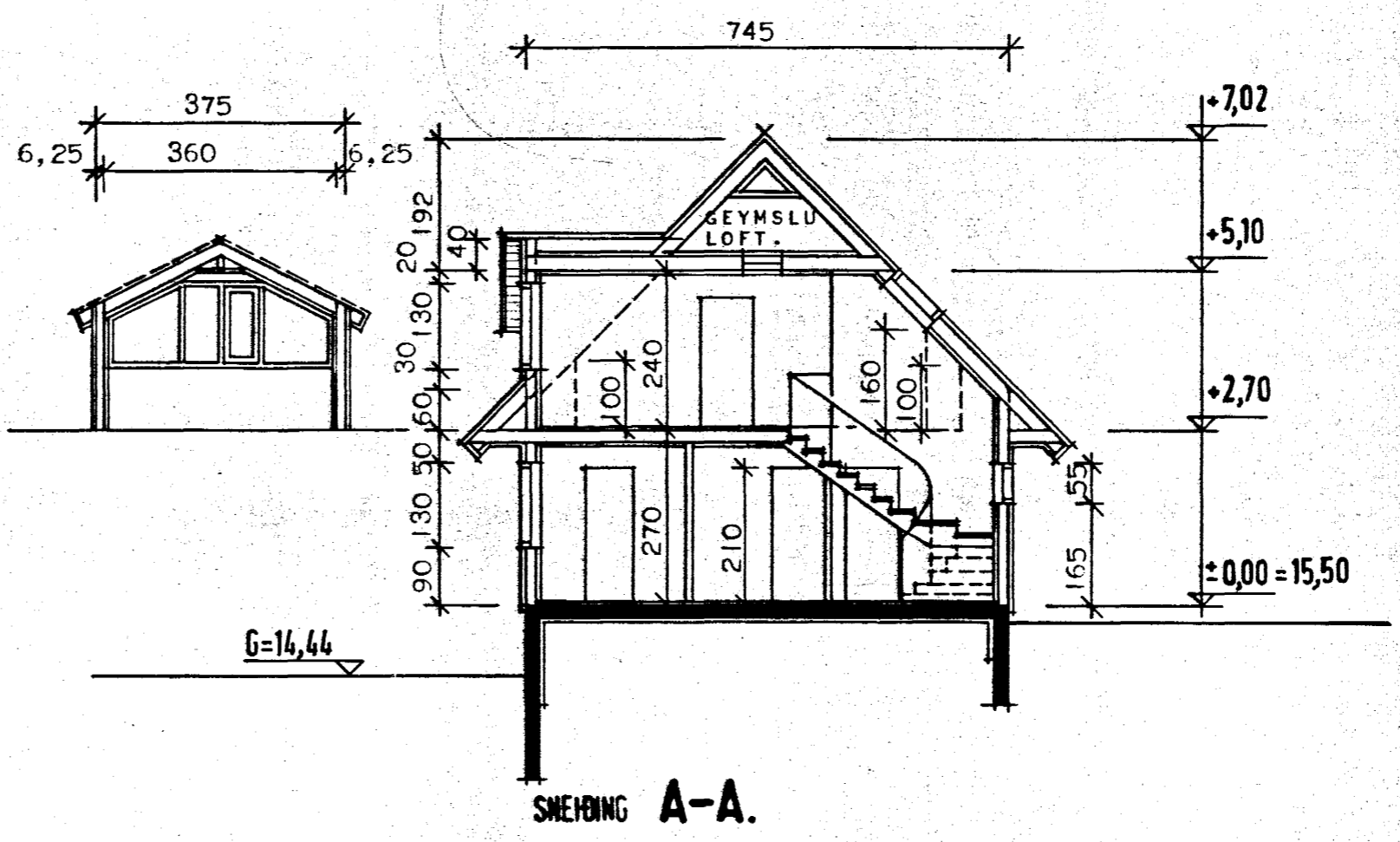
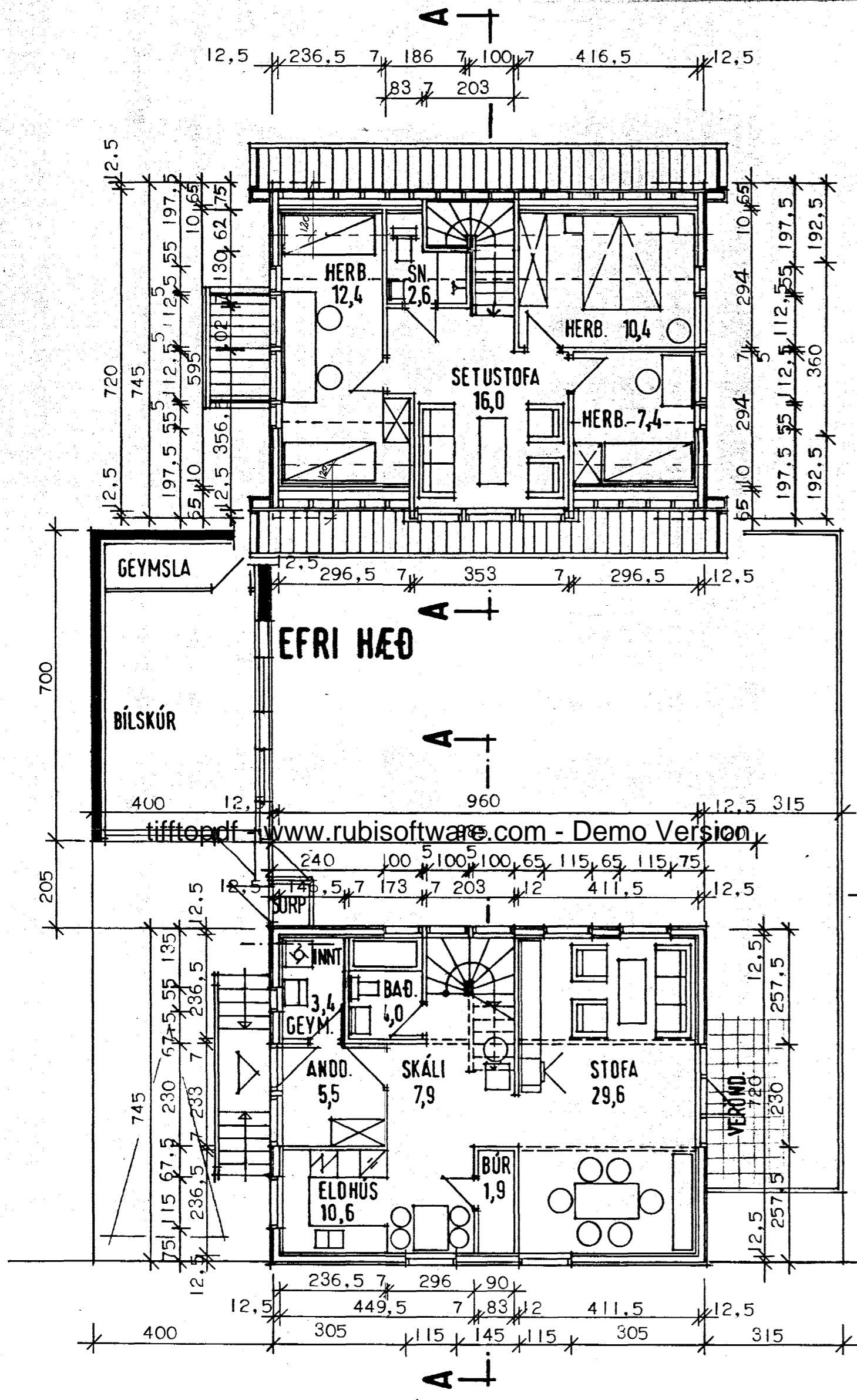

AFSTÖÐUMYND MKV. 1:20.

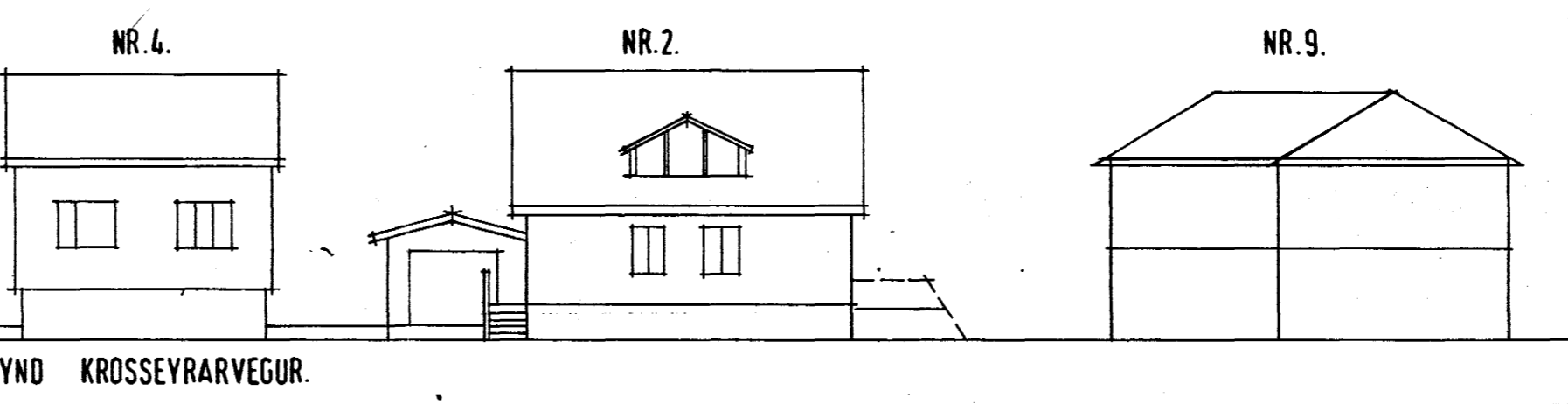
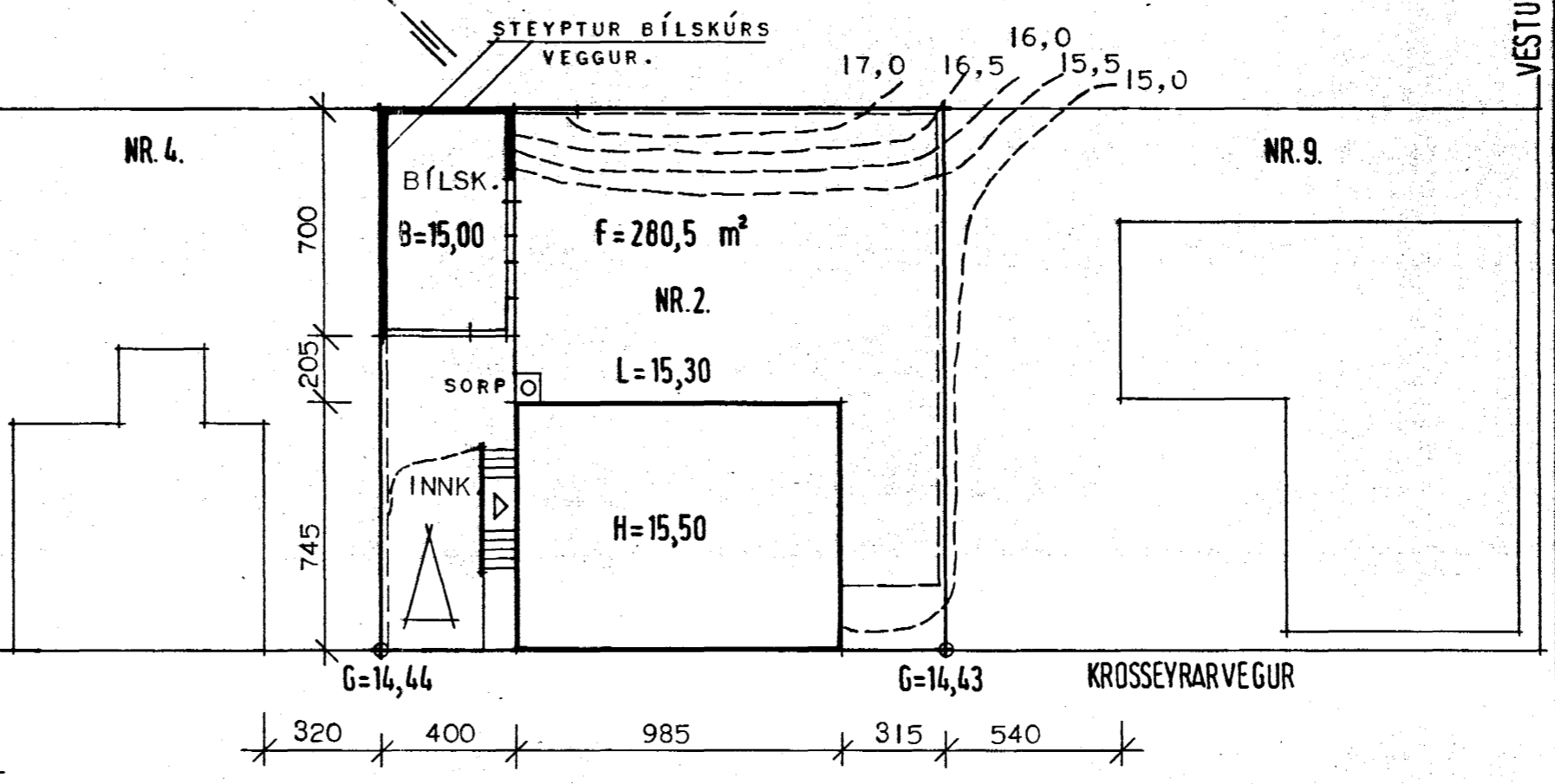

GÖTUMYND KROSSEYRARVEGUR.