



Samþykkt þann

09 JUNI 1997

Byggingatulltrúinn í Hafnarfirði  
Erlendur Hjalmarsson



suðvestur



norðvestur

Húsið var byggt 1903, hækkun á risi var samþ. í bygginganefnd Hafnarfjarðar 14/7 1925, íbúð á jarðhæð var samþ. 23/4 1980, stækkun á anddyri samþ. 27/10 1993, og bílgeymsla samþ. 20/5 1995. Hér er verið að staðfesta fyrri samþykktir vegna gerðs eignaskipta- yfirlýsingar og allir upprættir teknir saman og sýndir á tveimur blöðum. Útígeymsla og verönd eru viðbót við fyrri samþykktir.

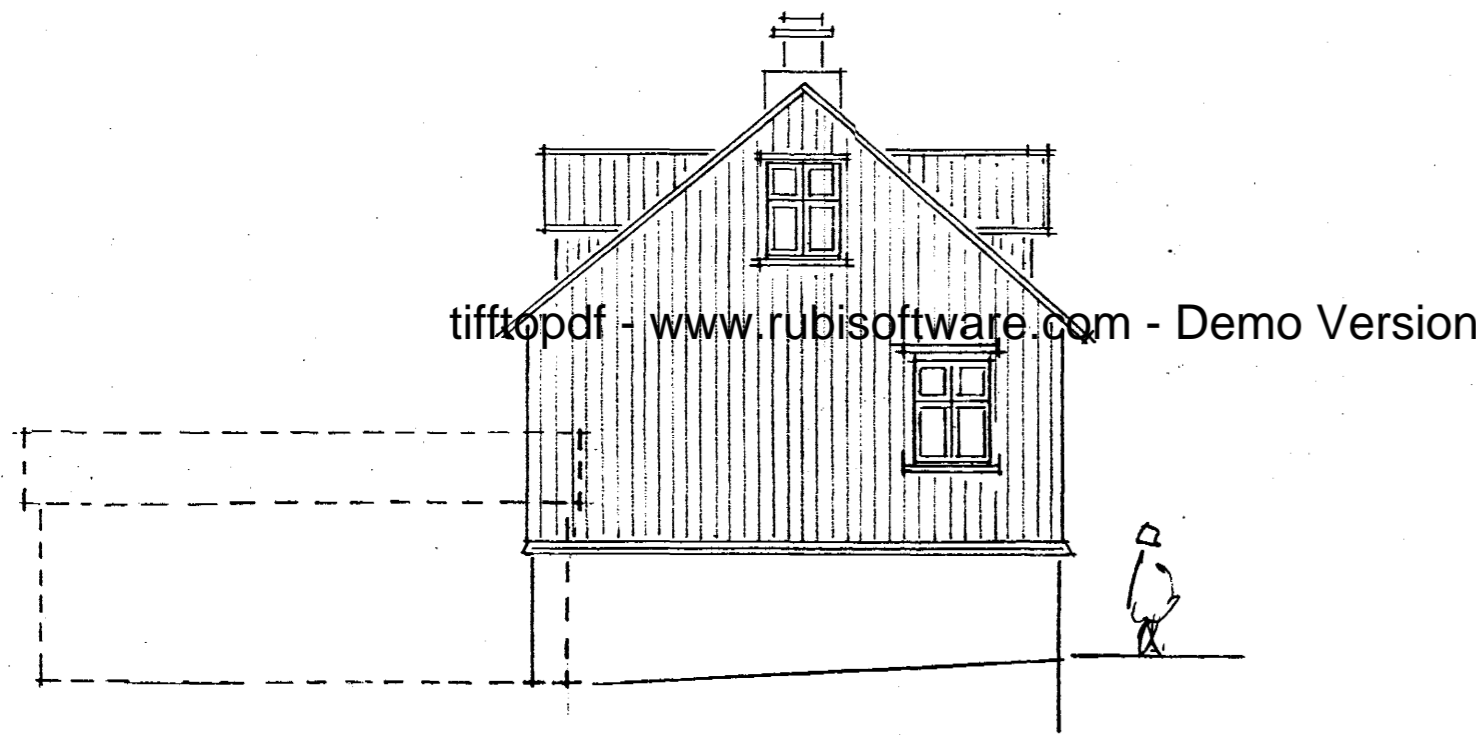

suðaustur



norðaustur

tifftopdf - www.rubissoftware.com - Demo Version

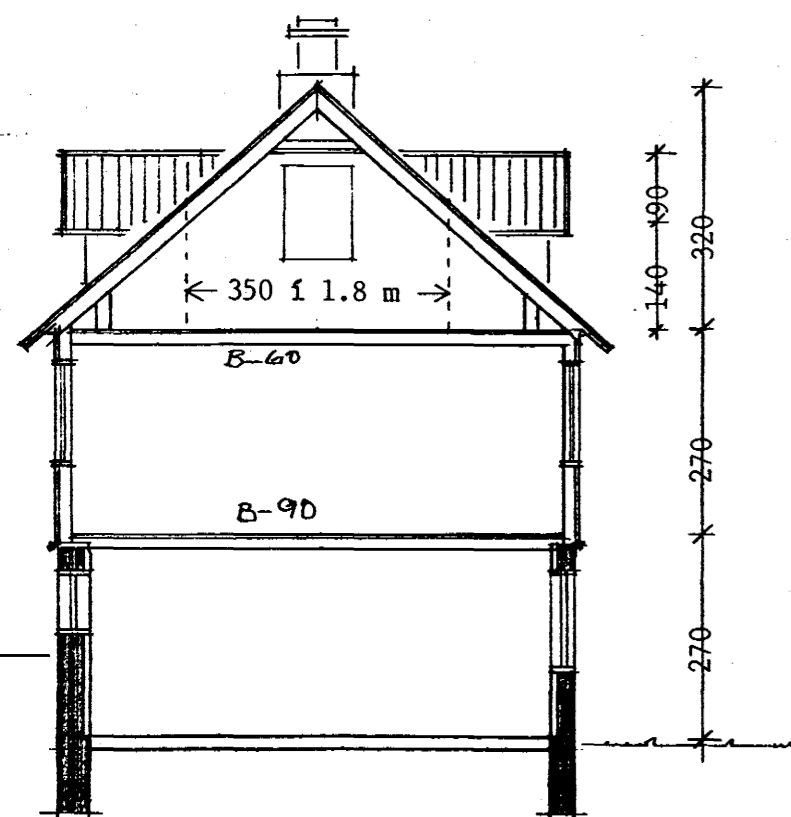

skurður í hús

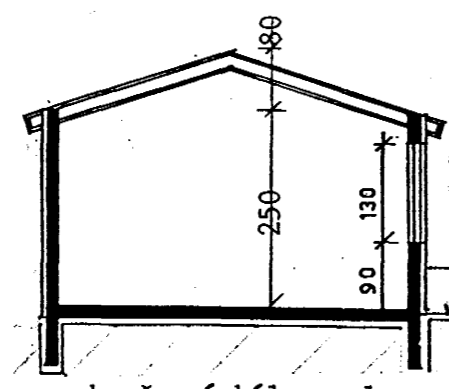

skurður í bílgeymslu

Stærðingartala:		Krossvegur 3 Hafnarfirði		Byggingar:		Krossvegur 3 Hafnarfirði		Byggingar:		Krossvegur 3 Hafnarfirði		Byggingar:		Krossvegur 3 Hafnarfirði		Byggingar:		Krossvegur 3 Hafnarfirði		Byggingar:	
DO	DI	D2	D3	D4	D5	D6	D7	D8	D9	D10	D11	D12	D13	D14	D15	D16	D17	D18	D19	D20	D21
A	1. hæð	botnglasa	H	0101	63,8																
A	0101	botnglasa	H	0201	26,0																
A	0102	botnglasa	H	0201	7,3																
C	0103	botnglasa	U	0101	18,8																
A	2. hæð	botnglasa	H	0101	84,5																
A	0101	botnglasa	H	0201	56,5																
C	0201	botnglasa	U	0201	7,3																
C	0201	botnglasa	U	X	4,3																
A	3. hæð	botnglasa	H	0201	48,8																
A	0201	botnglasa	H	0201	48,8																
Afh. Vindind 0100 er sáttinn í skilgreiningar í þessu skýrslu og mynd.																					

Stærðingartala:		Krossvegur 3 Hafnarfirði		Byggingar:		Krossvegur 3 Hafnarfirði		Byggingar:		Krossvegur 3 Hafnarfirði		Byggingar:		Krossvegur 3 Hafnarfirði		Byggingar:		Krossvegur 3 Hafnarfirði		Byggingar:	
DO	DI	D2	D3	D4	D5	D6	D7	D8	D9	D10	D11	D12	D13	D14	D15	D16	D17	D18	D19	D20	D21
A	1. hæð	botnglasa	H	0101	36,8																
A	0101	botnglasa	H	0101	36,8																
Húsfell í 100 mill málsgæmslu																					
Húsfell í 100 mill málsgæmslu																					
Húsfell í 100 mill málsgæmslu																					

15.5.1997 teikning uppfærð vegna gerð eignaskiptasamnings. Stuðst var við upprátt eftir Þór Gíslason dags. í okt. 1993 og annan eftir Pál V. Bjarnason dags. 17. júlí 1995.

STAÐUR	Krossvegur 3	DAGS.	20.5.1997
EFNI	Útlitsmyndir	KVARDI	1/100
	og skurðir í hús og bílgeymslu	NR.	11
HÖNNUN	Kristján Þórarinnsson B.F.I.		