

KVISTABERG 17 HAFNARFIRÐI.

Samþykkt á fundi bygginganefndar þann

16 OKT. 1996

Byggingafultrúinn í Hafnarfirði
Erlendur Hjálmarsson

SKÝRNINGAR:
HÓSTIÐ ER STAÐSTEYPT Á HEFÐRUNDINN HÁTI MEÐ STÁLKLÆDDU ÞAKI.
KÖLMUNARTÖLUR EINSTAKRA BYGGINGAHLUTA SÉU Í SAMRÆMI VITD. 66.
B-30= ELDVARNARHIRÐ.

STÆRÐIR: TROÐ = 162.4 M² BR.
RÚGBRAUÐSGERÐ = 41.4 M² BR.
FLATARMÁL HOSS SAMTALS = 204.2 M² BR.
HITILDAR-RÖMMAL HOSS = 656.0 M² BR.
LÖB = 708.5 M².

BÍLG. INNRETTUÐ SEM SKONSU OG RÚGBRAUÐSGERÐ.

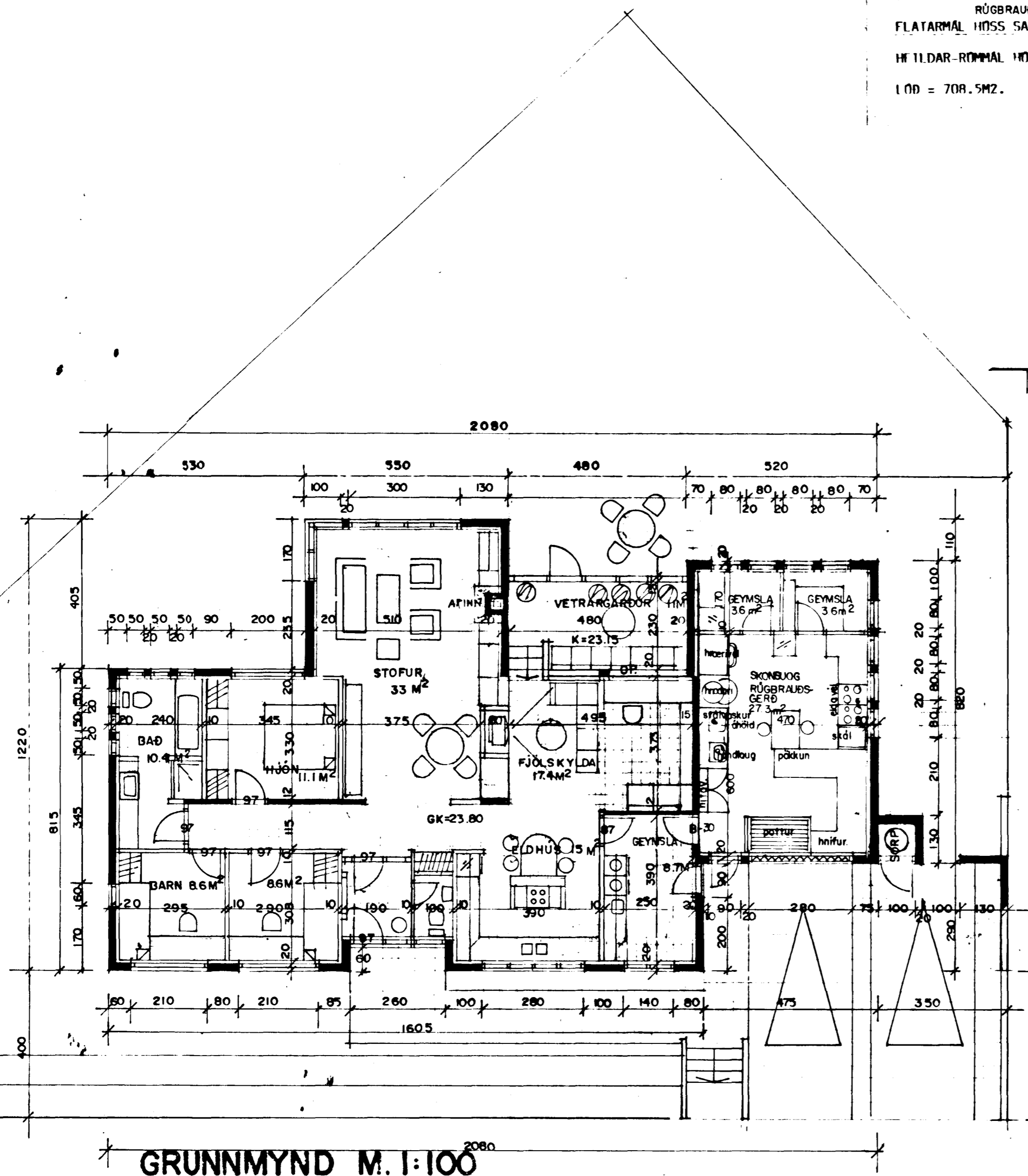

GRUNNMYND M. 1:100

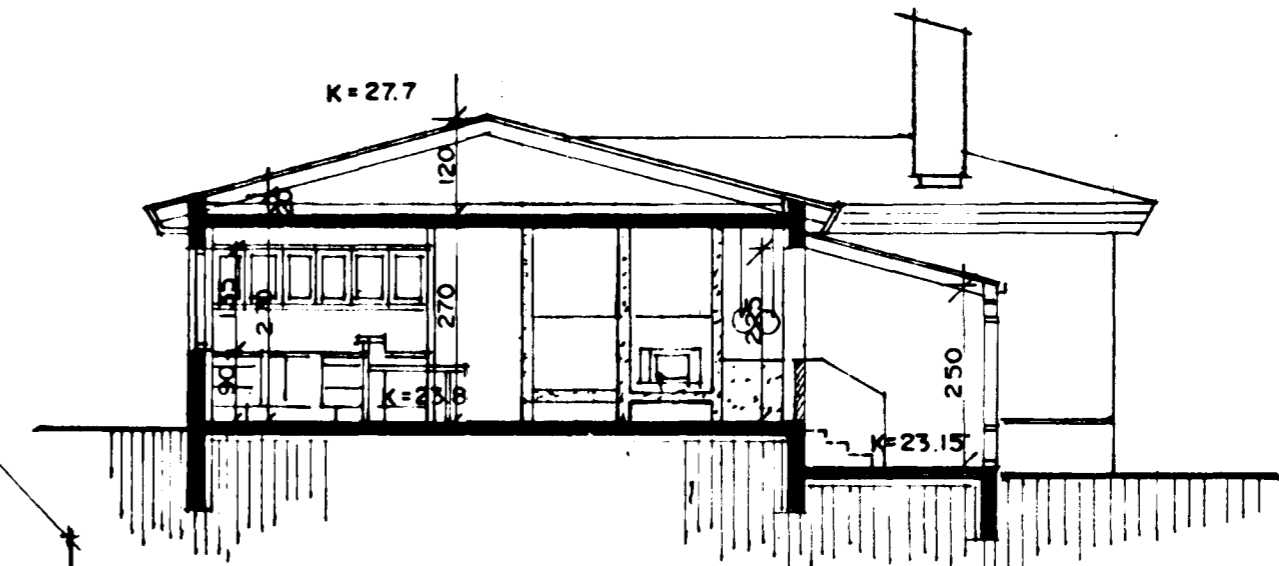

SNIÐ. M. 1:100

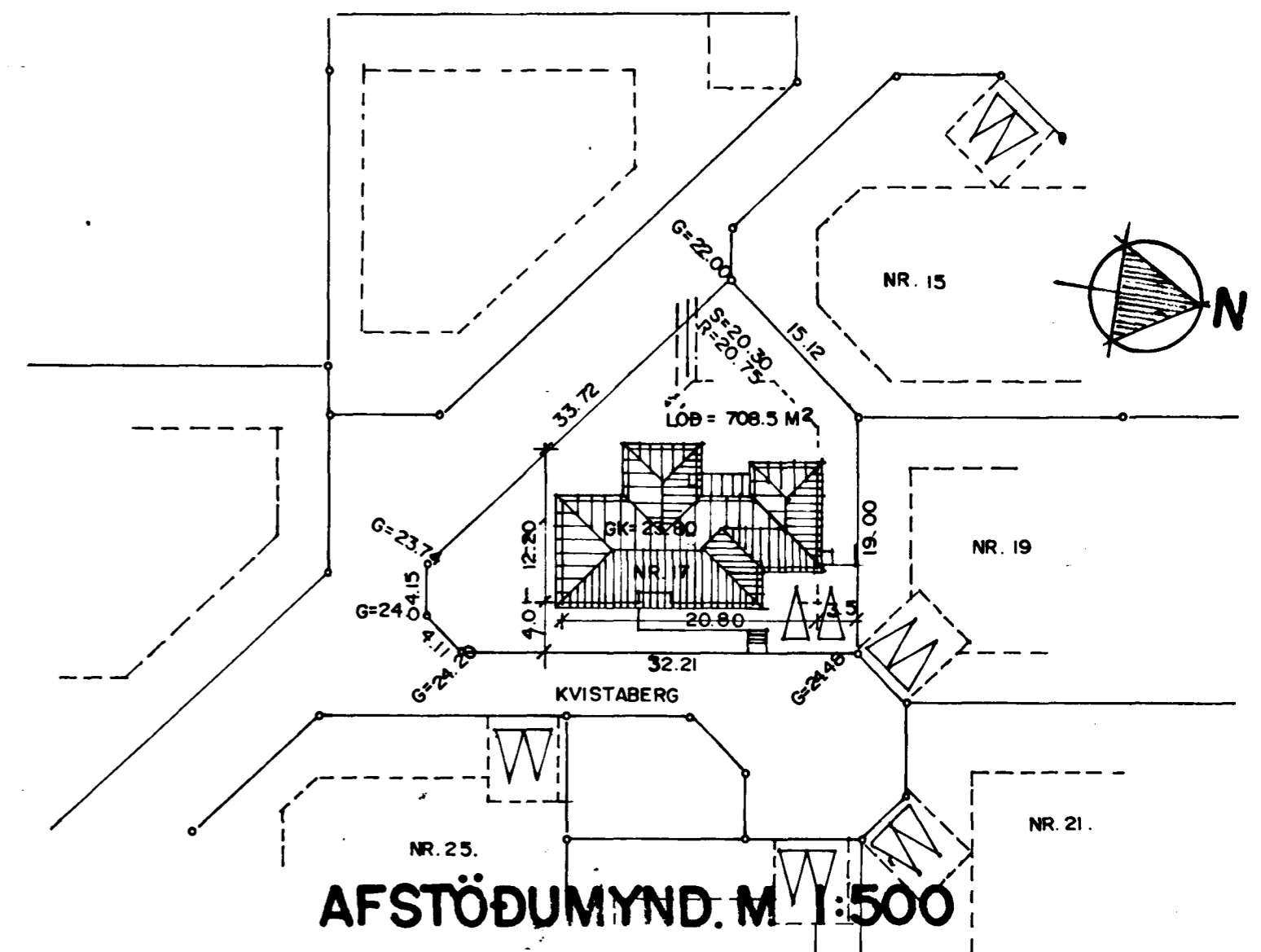

AFSTÖÐUMYND. M. 1:500

BREYTT 1. JULI 1987 LÍF 24/996

INNRETTUÐ SKONSU OG RÚGBRAUÐSGERÐ Í SEPT. 1996. SIG. P.

TEIKNAD Í MARS 1987
 SIGURÐUR ÞORVARÐARSON BYGGINGAFRÆÐINGUR BFÍ STRANDGÖTU II HAFNARFIRÐI SÍMI 651510