

Samþykkt á fundi bygginga-
nefndar þ. 23/10 1986
BYGGINGAFULLTRÚINN
Í HAFNARFIRÐI
Eindur

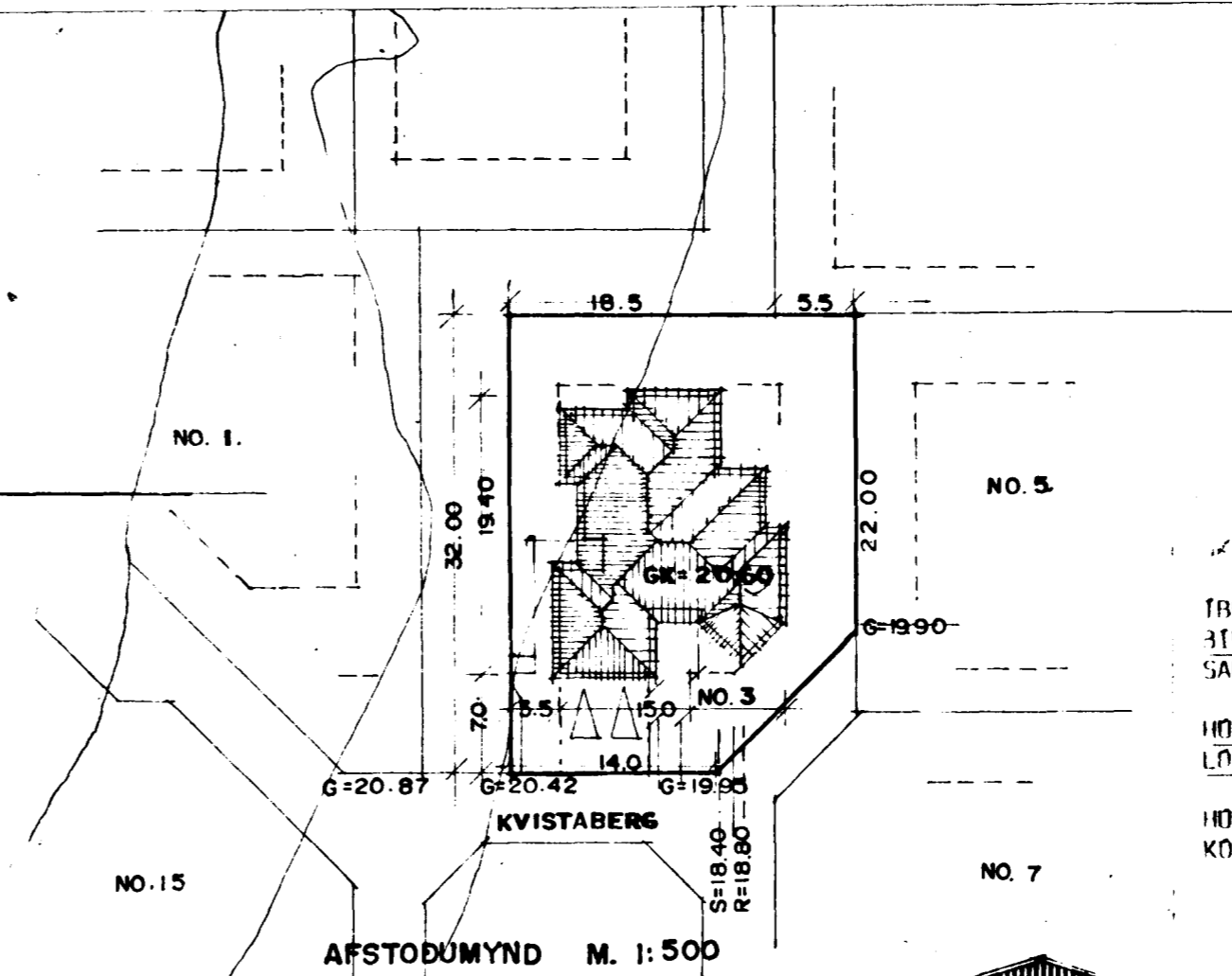
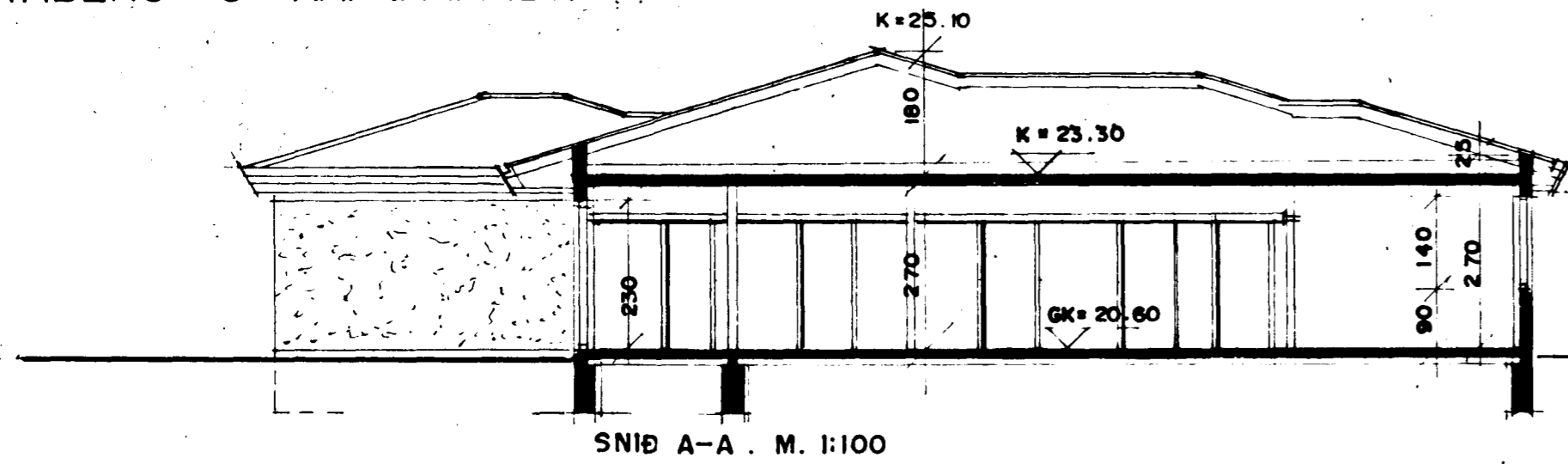

FRYNGAR:
FRÖÐ: 162,4 M²
BILI GEYMSLA: 45,2 M²
SAMTALS: 207,6 M²

HÖST ER 737 M³
LÖGN ER 718 M²

HÖST ER STEINSTEYPT MED TIMBURBAKT KLÁDDU MED ÞAKJARNI.
KÖLNUMARTÖLUR EINSTAKRA BYGGINGAHLITA SEU Í SAMRÆMI VED 151.46

