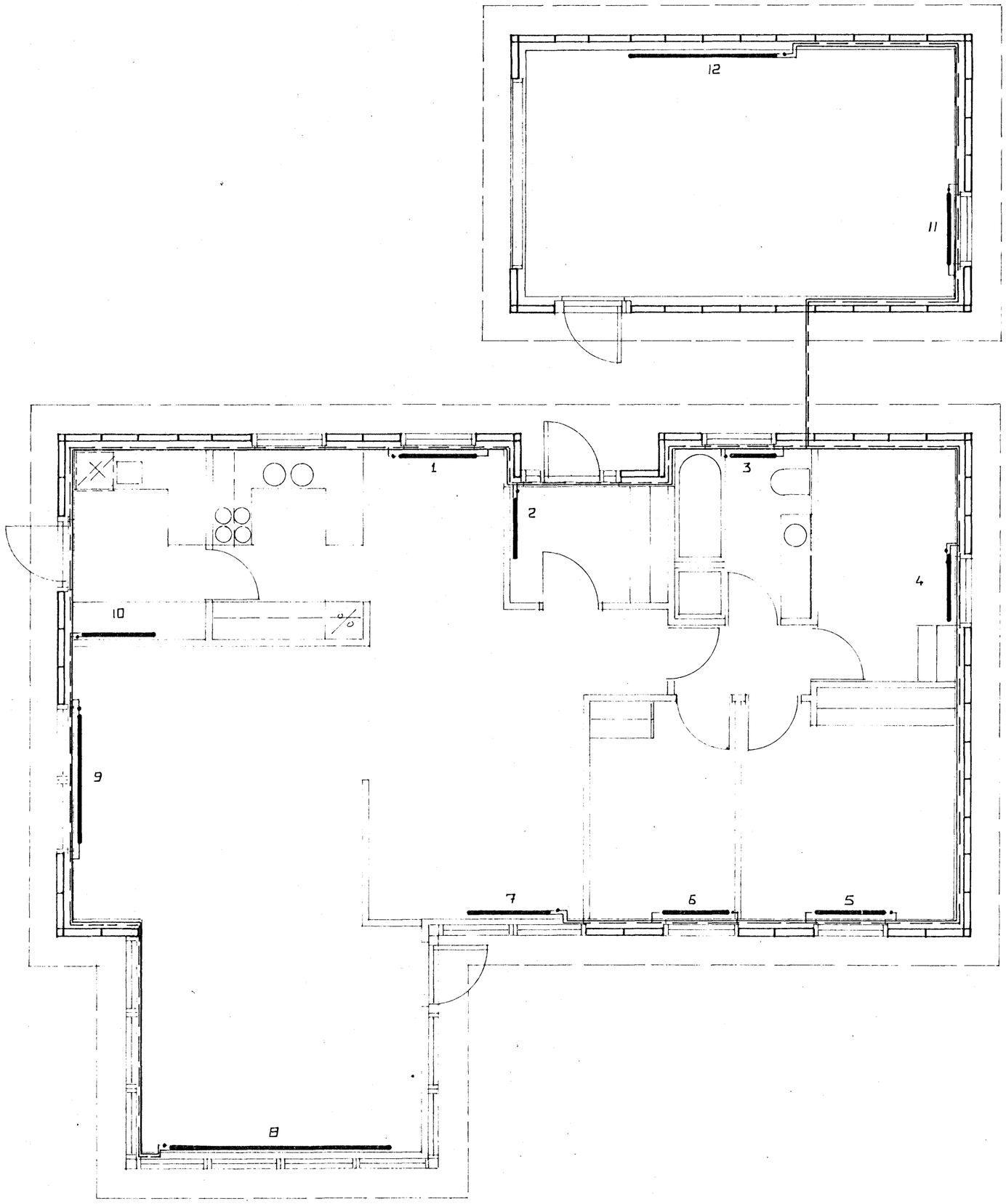

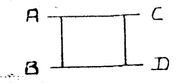

Δt = 40°C

OFN NR.	GERÐ	LENGD cm	HÆÐ cm	AFK kcal/h	TENGING FRAM	TENGING BAK	
1		120	60	1200	A	D	
2		100	60	450	C	D	
3		60	60	510	A	D	
4		110	60	810	A	B	
5		110	60	1100	A	D	
6		110	60	730	A	D	
7		180	30	1270	A	B	
8		360	30	2030	C	D	
9		180	30	1860	C	B	
10		110	60	670	C	D	
11		120	60	900	C	B	
12		240	60	1650	C	D	
				13180			

ATH. OFNASTÆRÐIR SKULU ÁTHUGAST Á STAÐNUM ÁÐUR EN OFNAPÖNTUN ER GERÐ

HITALÖGN SKÝRINGAR:
Á ÖLLUM OFNUM SKULU VERA T.D. DANFOSS RAVL 3/8" Á FRÁRENNSLI NEMA Á OFNUM NR. ÞAR SKULU VERA T.D.DANFOSS FJVR 3/8" Á BAKRENNSLI OFNA.LOFTSKRÚFUR SKULU VERA Á ÖLLUM OFNUM EINNIG STILLITÆ. t= 40 C
PÍPUR SKULU VERA SVARTAR DREGNAR STÁLPÍPUR OG FITTINGS SAMSVARANDI AÐ GERÐ.
EINANGRUN PÍPNA Ø 10 - 25 MM 15 MM GLERULLAR HÓLKAR. Ø 25 MM 20 MM GLERULLAR HÓLKAR
EINANGRUN SKAL SÍVEFJA MEÐ SÍSALPAPPA.
EFNI OG VINNA SKAL VERA Í SAMRÆMI VIÐ REGLUGERÐIR UM HITALAGNIR O.FL.Í RVK. OG SKAL SÉRSTAKLEGA BENNT Á EFTIRTALDAR GREINAR

31.grein	Pípur
32.grein	Um samsettningu á pípum
36.grein	Miðstöðvarofnar
42.grein	Um einangrun
48.grein	Þrýsti prófun

ALLAR PÍPUVÍDDIR ERU Í mm.

HAFNARFJARÐARBÆR BYGGINGAFULLTRÚI 26. maí 1987

KVISTABERG 5, HAFNARFIRÐI.	R ÞÞ	
	T ÞI	
DAGS. APR 87		
JÓHANNES PÉTURSSON MTFÍ 46221 SIGURÐUR SIGURÐSSON 45144	M. 1:50	
HITALÖGN GRUNNMYND		