

**VARÐANDI EINGINAR Í HÚSI:**  
 Einingar skulu votttaðar sbr. ákvæði í byggingarreglugerð og skal vfiðsluþing um það liúla fyrir hja byggingarfulltrúa áður en þar koma á byggingarstaða. Hús með einingum án vottunar fá ekki fskheldisvottorð.

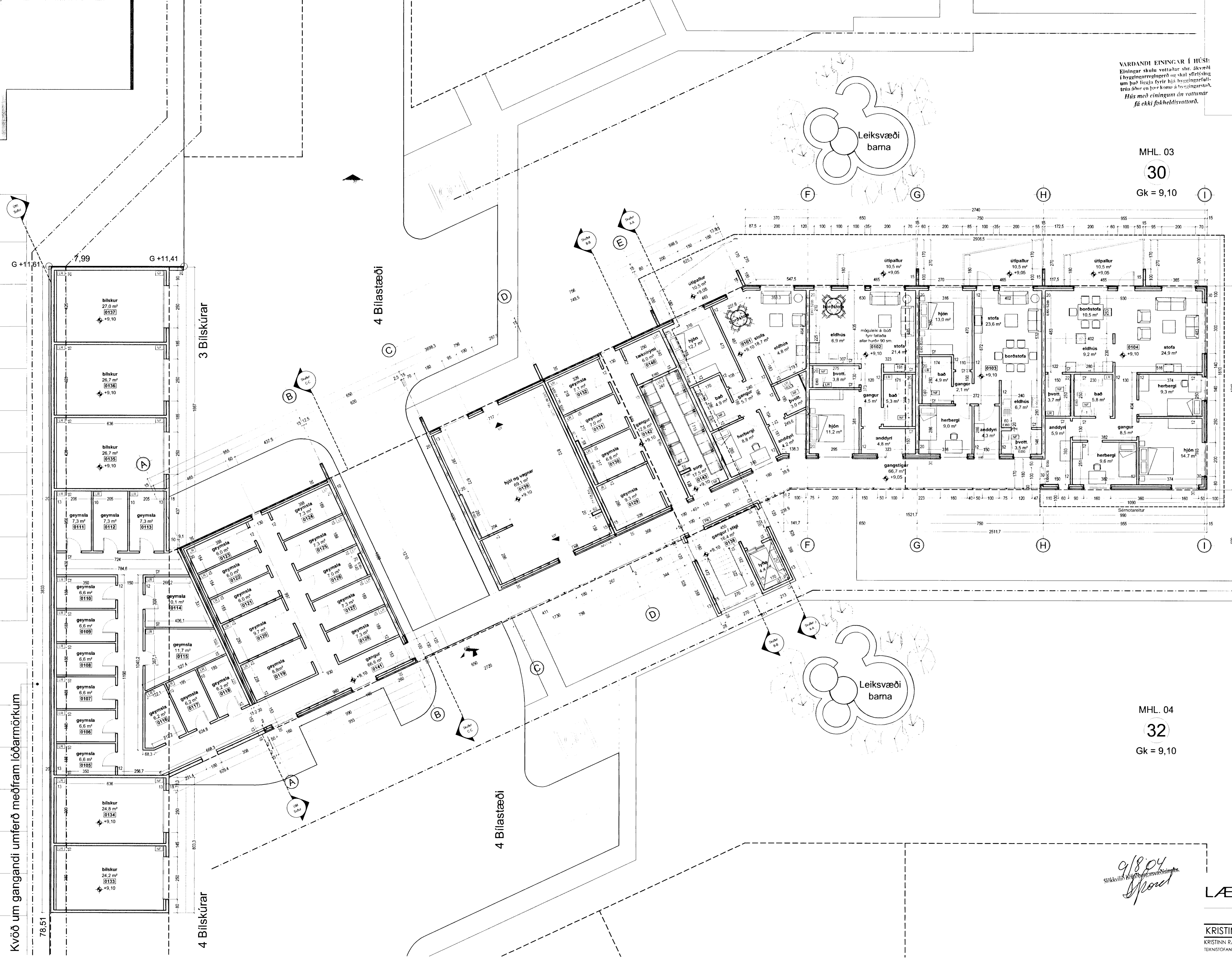

MHL. 03  
**30**  
 Gk = 9,10

MHL. 04  
**32**  
 Gk = 9,10



**TÁKN**

- NF = Niðurflopp
  - LR = Loftflösking
  - PK = Pósthólar
  - NL = Neyðarhjól
  - VLR = Vélknúinn loftflösking
  - R = Reykskyngjafi
  - ÚT = Merktur útgangur
  - ☐ = Bilastæði fyrir fatfötra
  - BO = Björgunarpopp
  - ▶ = Felliðstigi við björgunarpopp
  - 20 m = Brunnaslöng
- ELDVARNAMERKINGAR**
- RE 60 = Berandi A60 eða B60 veggur
  - E 60 = A60 eða B60 veggur
  - R60 = Burður í 60 mínútur, t.d. síla eða tali
  - E30 = B30 hurð eða veggur
  - E30 CS = B30 S (reyksfíli og sjálflokandi)
  - E60 CS = A60 eða B60 hurð
  - E30 = F30 gler
  - ECS 30
  - A = er óbrennandi efni
  - B = er brennandi efni (t.d. timbur)

**BREYTING**

A: 09.08.2004  
 Breyting vegna athugasemda

**TEIKNAD**  
 RCM,JGE

**MKV.**  
 1:100

**DAGSETNING**  
 13.07.2004

**BLAD**  
 3 AF 11

andi umferð

9/8/04  
 Sirkulvinnu / Kristján Þórásson

**LÆKJARGATA 30**  
 HAFNARFJÖRÐUR

GRUNNMYND I.HÆÐ  
**KRISTINN RAGNARSSON** arkitekti EHF.  
 KRISTINN RAGNARSSON - KÍ. 120944.2669 - 111krstinn@simnet.is  
 TEIKNISTOFAN SMÍÐJUVÉGI 11 - 200 KÖPAVOGI - ÍSLAND - S. 364.2255 - FAX 344.4225

Kvöð um gangandi umferð meðfram iððarmörkum

G +11.61

7,99 G +11.41

78.51

3 Bilskúrar

4 Bilskúrar

4 Bilastæði

4 Bilastæði

Leiksvæði barna

Leiksvæði barna