

Húsið klæðist að utan með STENEX plötum. 45 x 45 mm burðargrind c/c 600 mm. fest með 10 x 115 mm reknögglum c/c 50 sm. 50 mm steinull kemur í burðargrind og vindpappi þar yfir. Loftunargrind úr 28 x 58 mm. c/c 400 mm. Fest með 6 x 60 mm. Ryðfríum skráfum t.d. Rex eða tilsvareandi. Allt timbur skal vera gagnfúavarið. Stenex plötur skulu neglast með 32 mm ryðfríum nöglum c/c 150 mm á köntum og c/c 200 mm. á miðja plötu. Frístandandi veggir eru ekki einangraðir og verður loftunin því tekin gegnum burðargrindina.



Samþykkt þann

15 JÚNÍ 1996

Byggingatulltruinn í Hafnarfirði
Erlendur Hjálmarsson

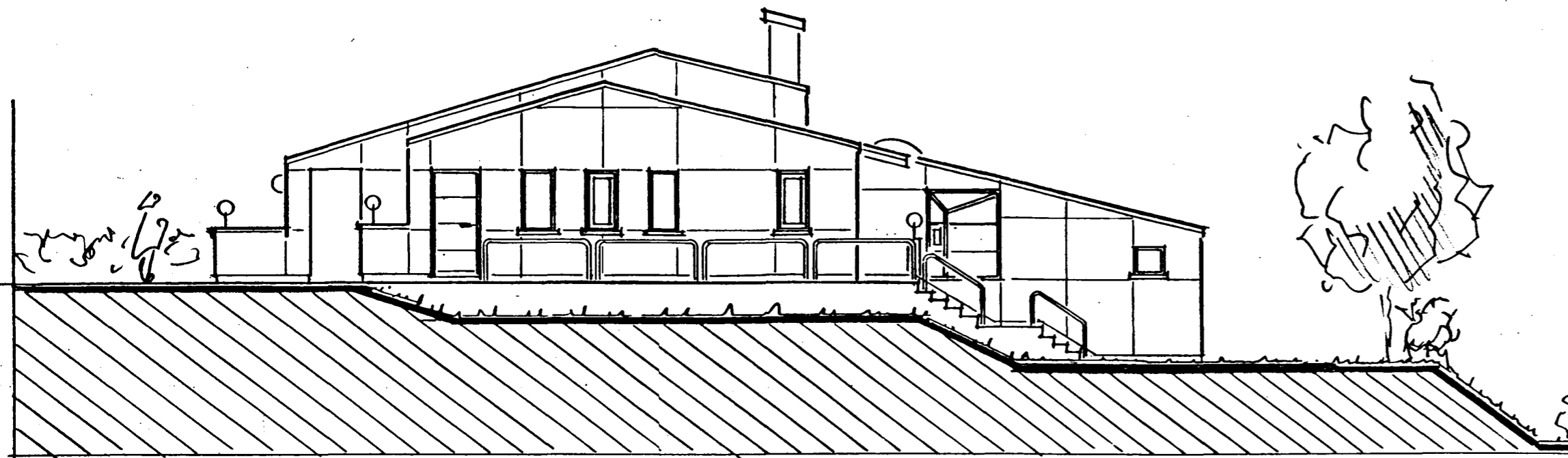

ÚTLIT N-VESTUR

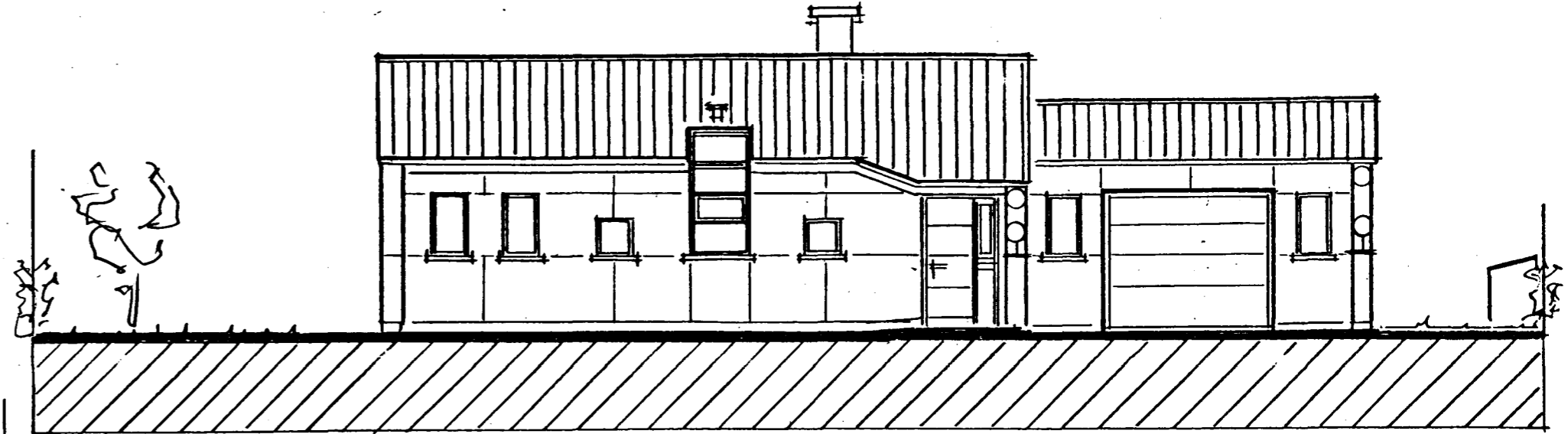

ÚTLIT N-AUSTUR

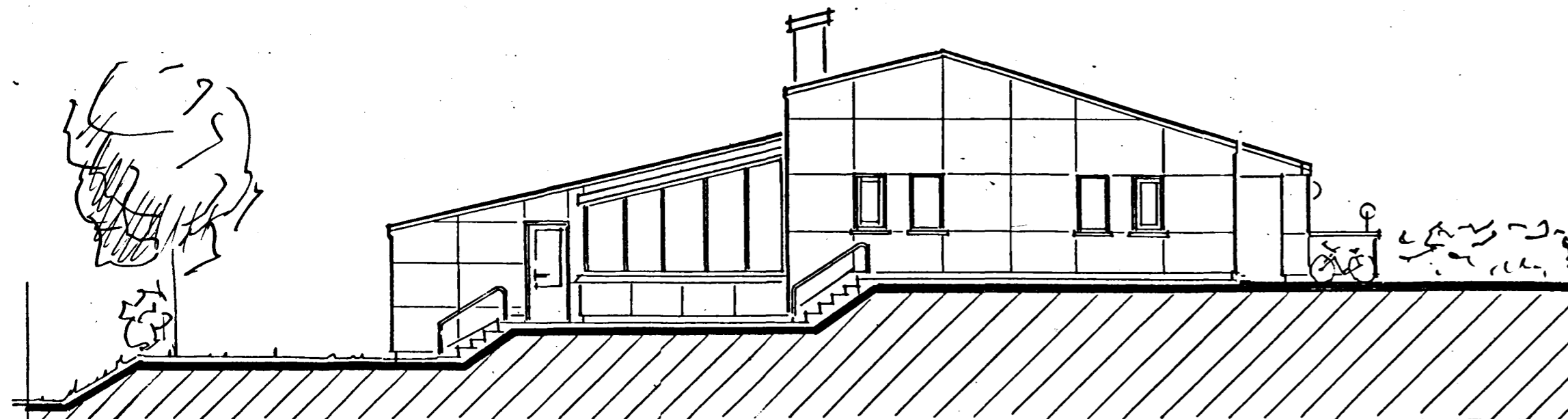

ÚTLIT S-AUSTUR

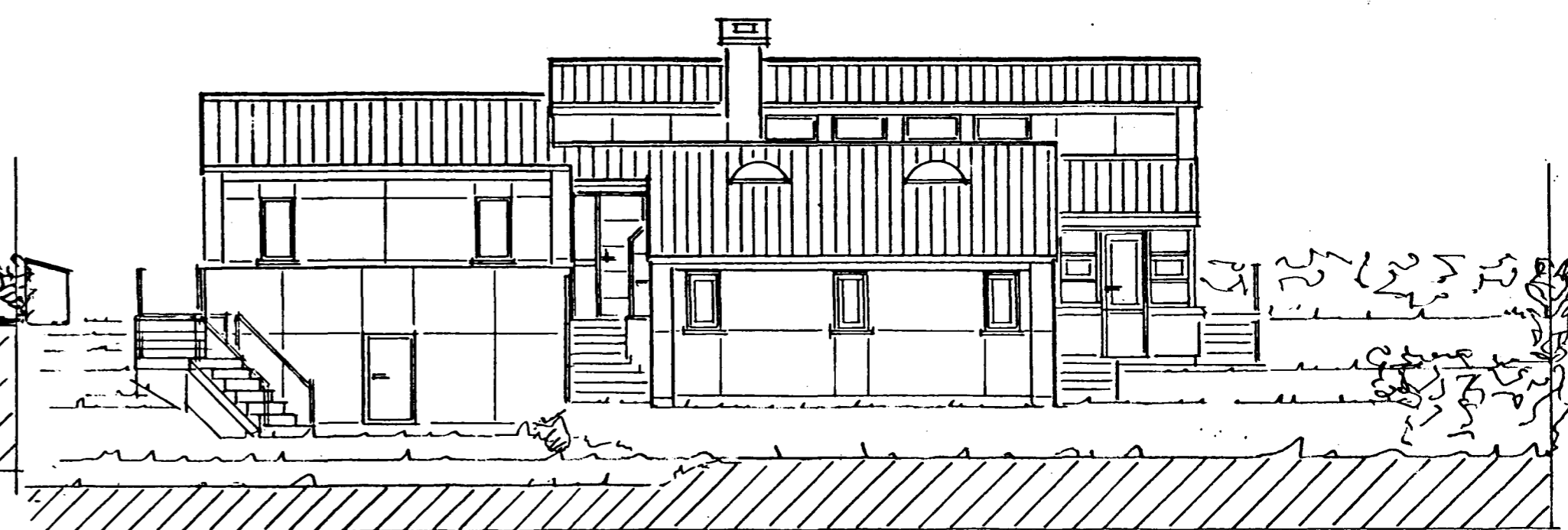

ÚTLIT S-VESTUR

10. júní 1996. Hús klætt að utan og innra skipulagi breytt.

STAÐUR	Lækjarberg 12	DAGS.	10.6.1996
EFNI	Útlitsmyndir	KVARÐI	1.100
		NR.	4
HÖNNUN	Kristján Þórarinnsson B.F.Í.		