

Samþykkt á fundi bygginga-
nefndar þ. 18.15. 1989

BYGGINGAFULLTRÚINN
Í HAFNARFIRDI

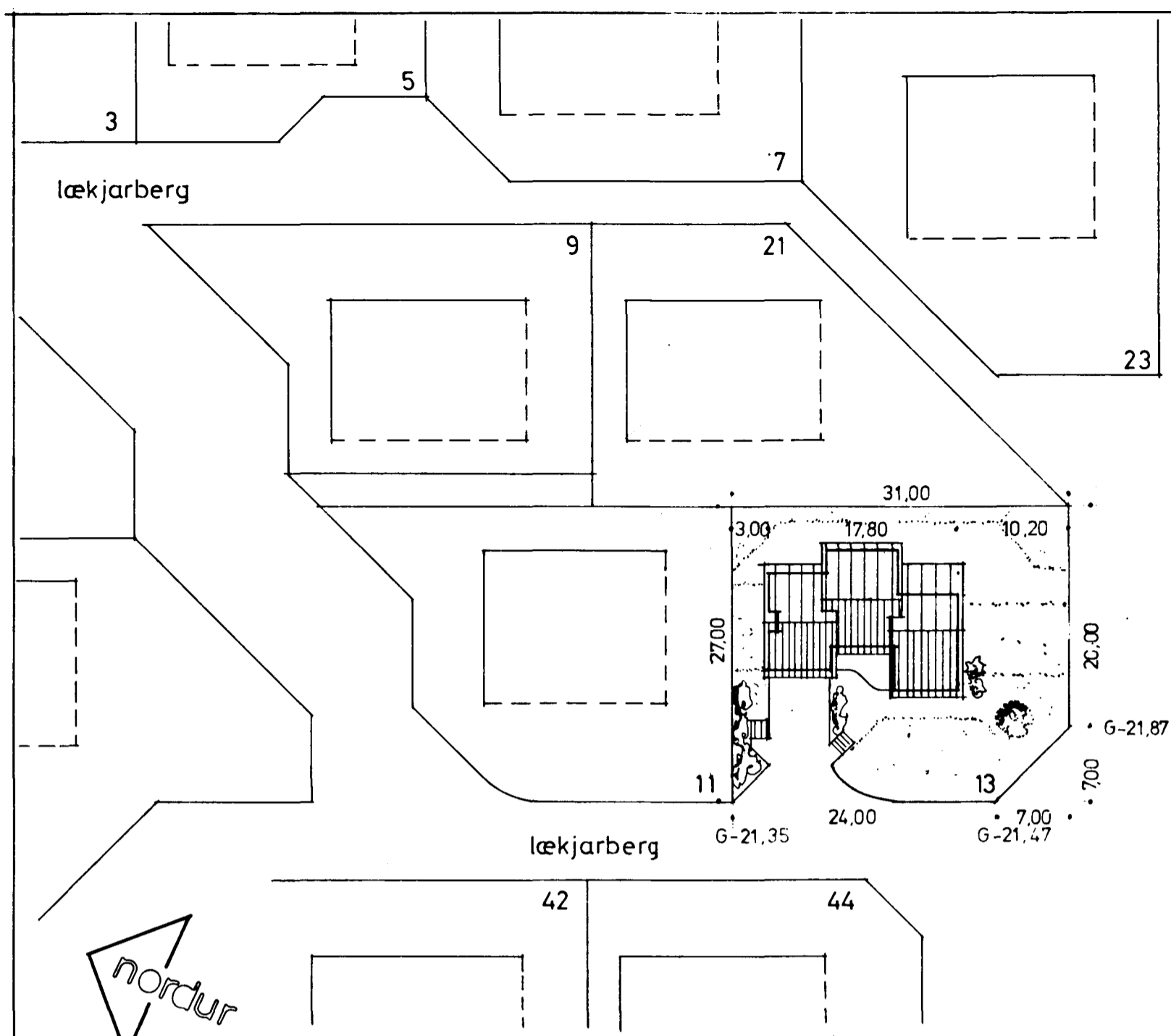

afstöðumynd 1:500

stærdir samkvæmt Í.S.T. 50

| | | | |
|---------------|----------------------|--------|----------------------|
| íbúð efri hæð | 151,5 m ² | | |
| nedri hæð | 44,8 m ² | | |
| | 196,3 m ² | rúmmál | 766,3 m ³ |
| bilageymsla | 52,8 m ² | rúmmál | 153,1 m ³ |
| | | | 919,4 m ³ |

kólnunartölur

k: gildi byggingarhluta s.b.r. byggingarreglugerð og Í.S.T. 66

nytingarhlutfall

$$n = \frac{249}{812,5} = 0,3$$

byggingarefnis lýsing

steinsteyptir útveggir, burðarvirki og golfplötur
útveggir einangrist með steinull.
þak skal vera úr timbri einangrad með steinull,
klætt með þakpappa og bárujárni.

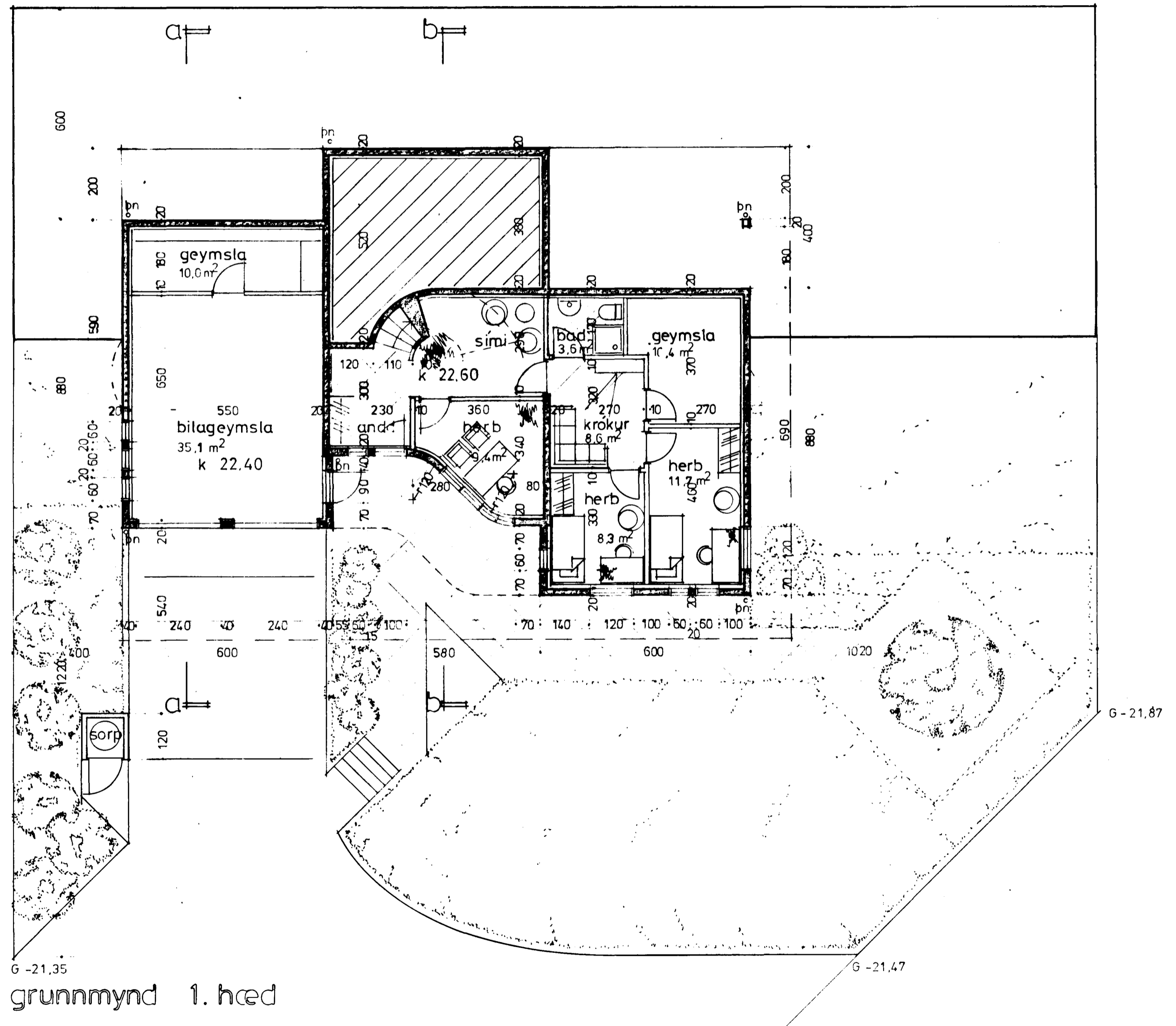

grunnmynd 1. hæð

bjarni snæbjörnsson arkitekt f.a.l. s. 53266, 38750.

Lækjarberg 13

afstöðumynd, grunnmynd

1:500 1:100 23.03.89 breytt 06.05.89