

Yfirlit á fundi bygginga-
nefndar þ. 2/10/1991.
BYGGINGAVALTÚINN
HAFNARFIRÐI

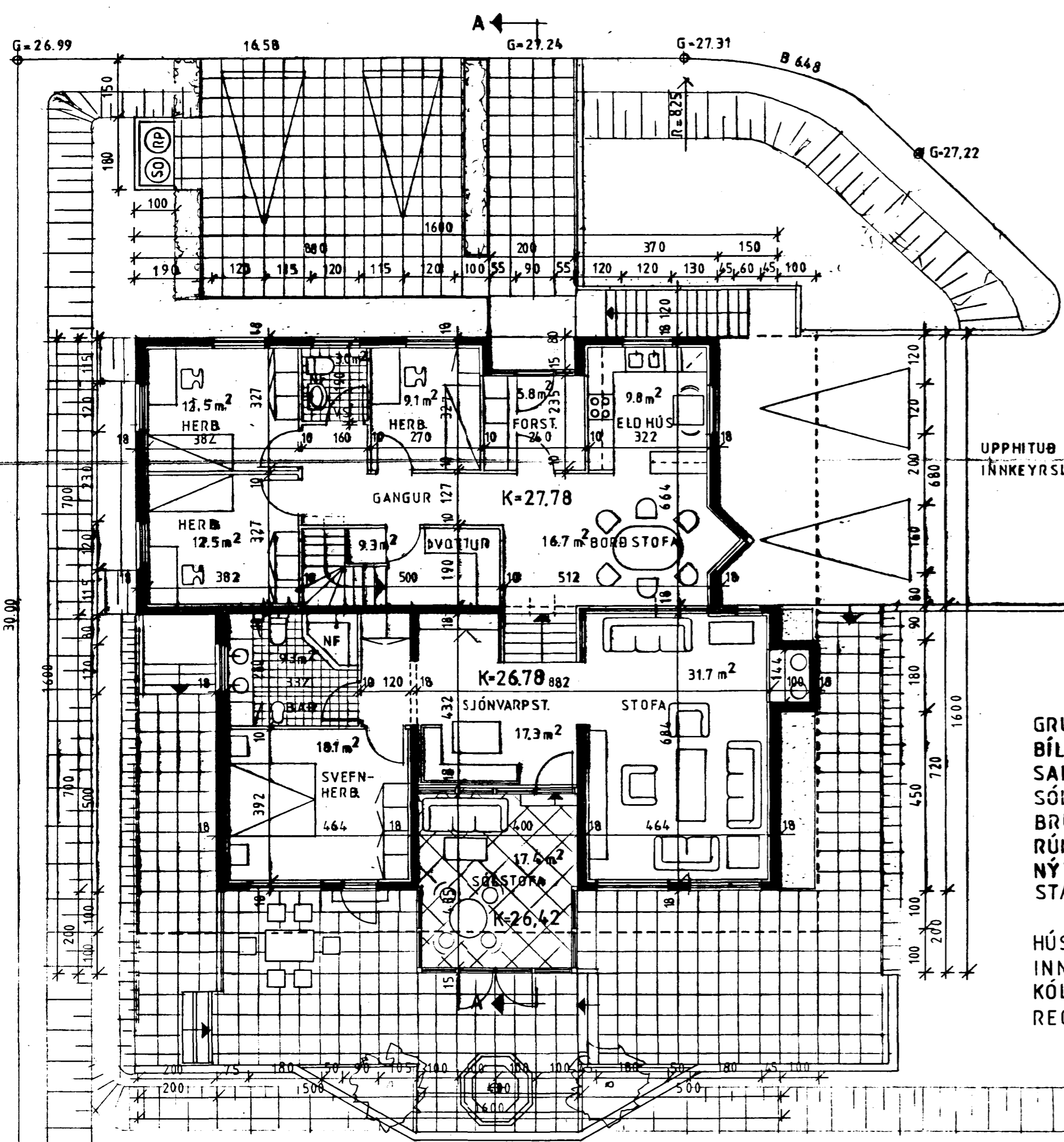

UPPHITUB
INNKEYRSLA

GRUNNFLÖTUR HÆÐAR	191,2 m ²
BÍLSKÚR KJALLARI	94,5 m ²
SAMTALS	285,7 m ²
SÓLSTOFA	17,4 m ²
BRÚTTÓ	303,1 m ²
RÚMMÁL HÚSS	1112,5 m ³ / 0,16
NÝTING	0,30
STÆRD LÓÐAR	998,5 m ²

HÚSIÐ ER STEINSTEYPT, EYVANGRAÐ AÐ
INNAN, MEÐ JÁRNI Á ÞAKI.
KÓLNUNARTÖLUR SAMKYÆMT BYGGINGA-
REGLUGERÐ.

FRÁGANGUR LÓÐARMARKA SKAL GERÐUR Í
SAMHÁÐI MEÐ ÚTKJARBERG 12, 14 OG 16.

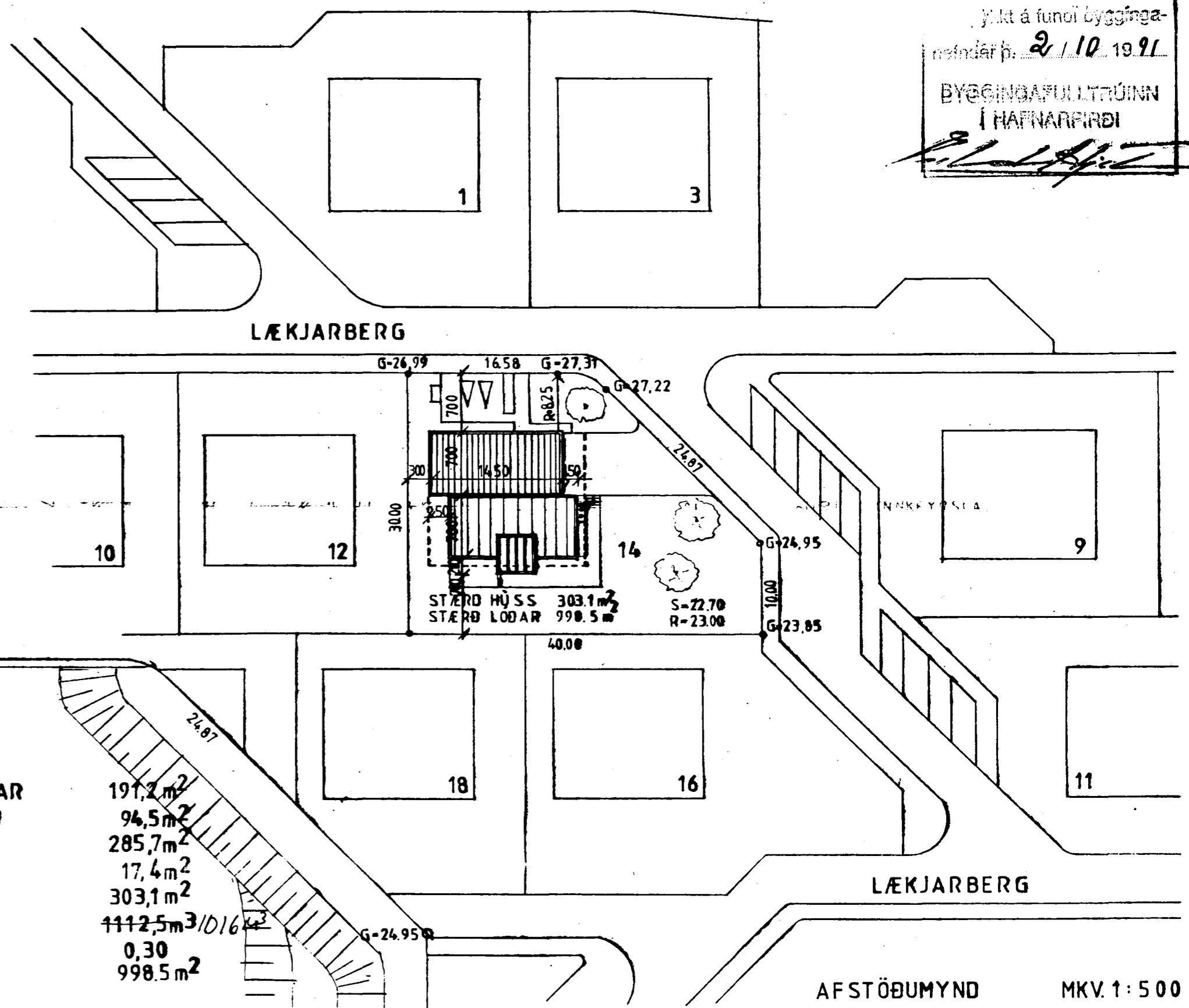

GRUNNMYND MKV. 1:100

MAX. HÆÐ HÚSS, MIÐAÐ VIÐ HÆÐ YFIR
TILGREINDUM HÆÐARKÓTA AÐKOMU HÆÐAR.

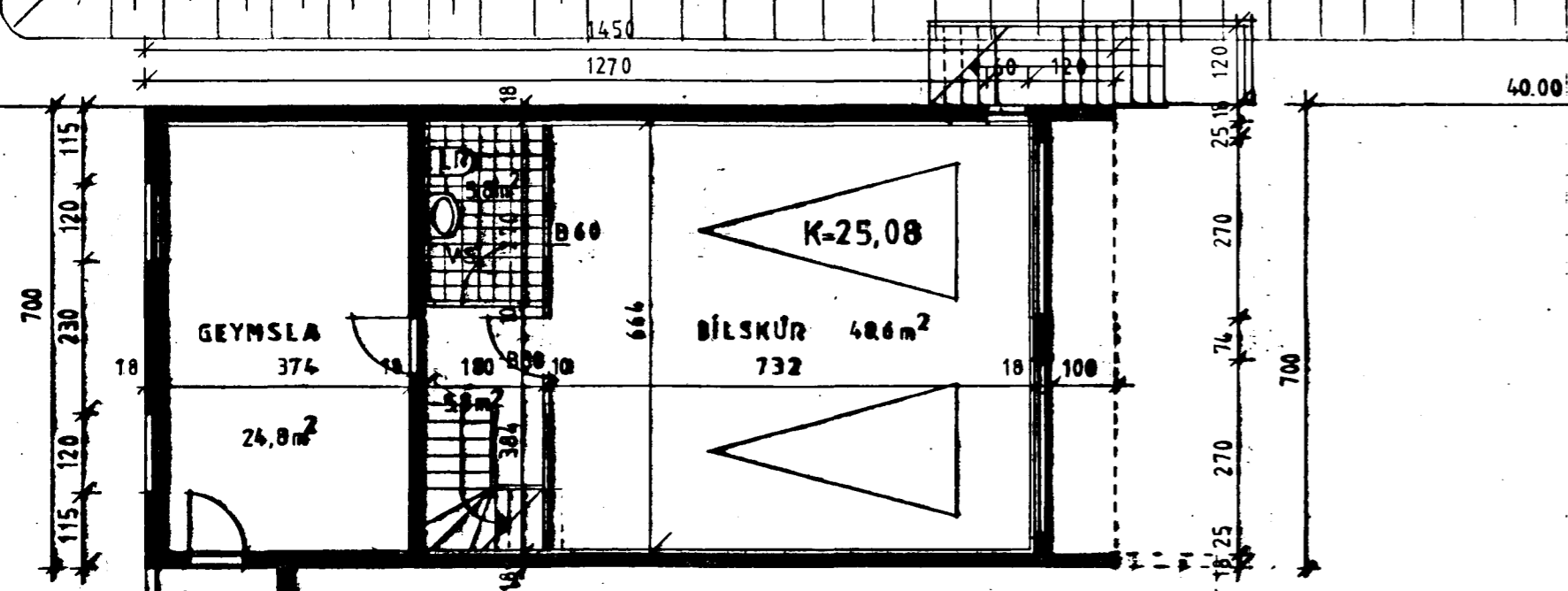

BÍLSKÚR MKV. 1:100
KJALLARI

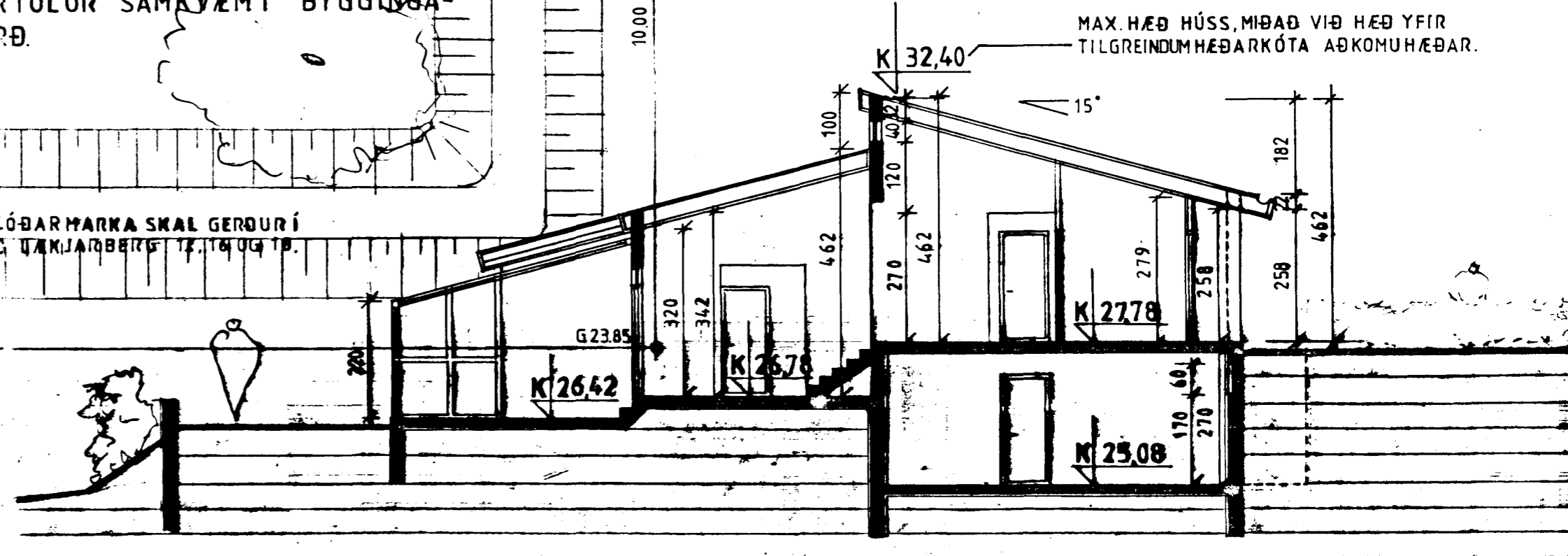

SNEIÐING A-A MKV. 1:100

LÆKJARBERG 14 HAFNARFIRÐI

GRUNNMYND, SNEIÐING, AFSTÖÐUMYND. 101

MKV. 1:100, 1:500, DAGS. 10.04 1989 TEIKN PBJ

PÉTUR BOLLI JÓHANNESSON ARKITEKT FAÍ
HVERFISGÖTU 17. HAFNARFIRÐI S-652917