

LÆKJARBERG 15

Hafnarfirði

G=23,24

G=23,87

Húsið Lækjarberg 15 er steinsteypt neðri hæð en sú efri úr timbri.
Ytri áferð: Neðri hæð hraunnúðuð og máluð hvít. Efri hæð lárétt klæðning (kúlupenill) málaður í herragarðsgulum lit. Gluggar og hurðir hvítar. Á þaki er mosagrænt bærustál.

Flatarmál neðrihæðar 75,00 m²
Flatarmál efrihæðar 132,92 m²
Heildarflatarmál 207,92 m²
Rúmmál húss 628,50 m³
Lr merkir loftrás 125 mm.
Nýtingarhlutf. all 0,20

Samþykkt á fundi byggingar-
ráðs þ. 15/11 1995

BYGGINGAFULLTRÚINN
fh I HAFNARFIRÐI

Kristján Þor

Jan 91 skráður
Flatarmál 26,0 m²
Rúmmál 70,2 m³

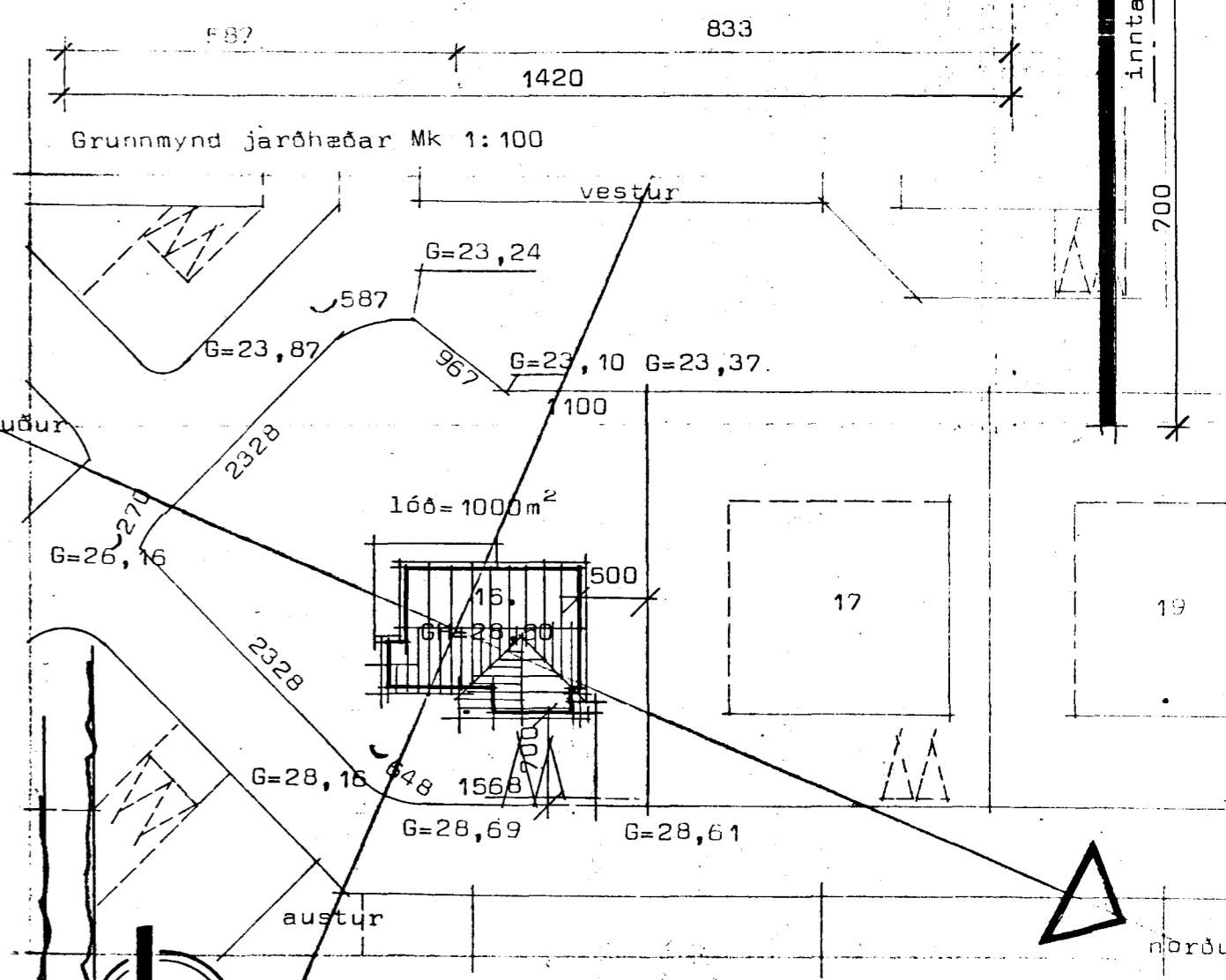
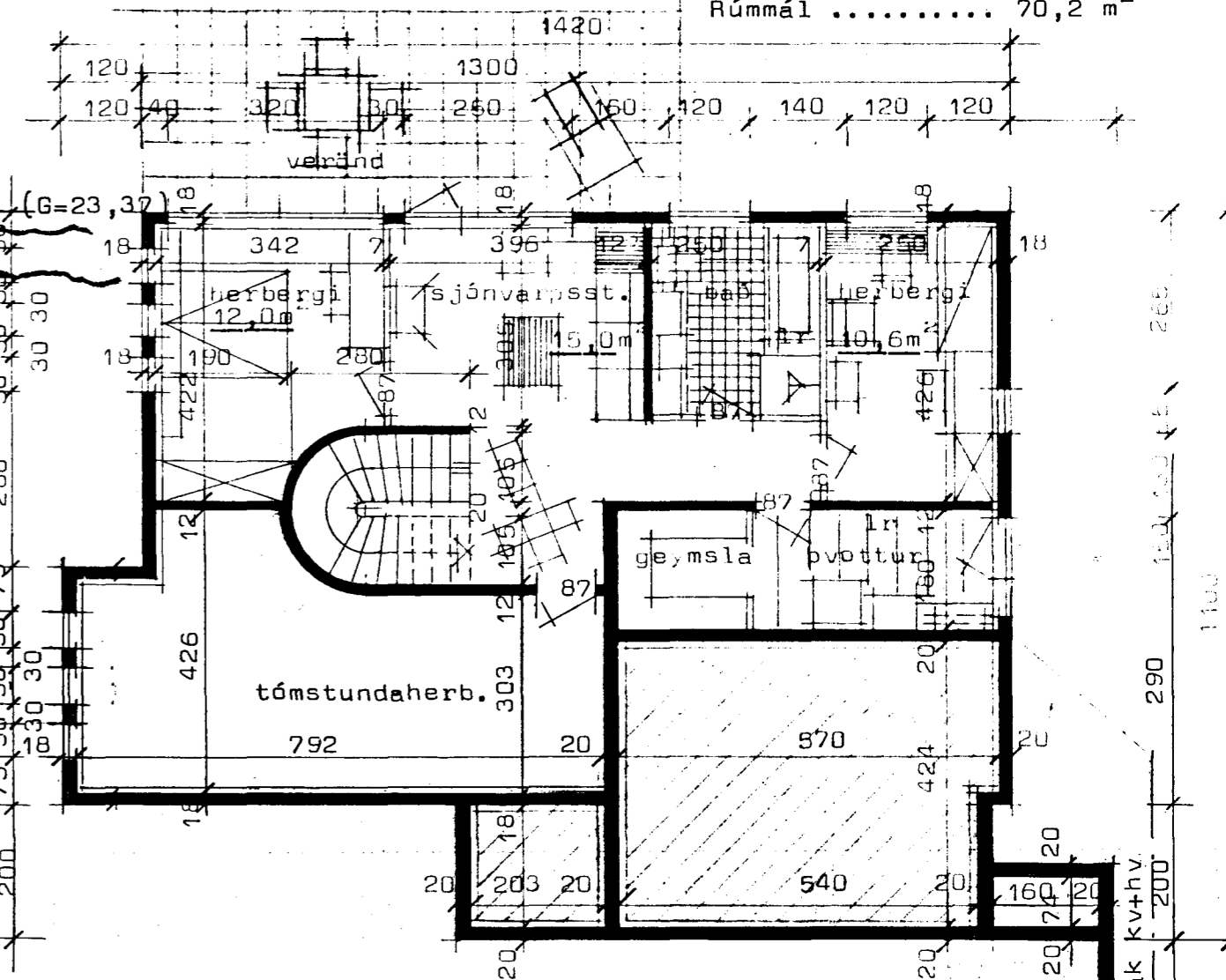
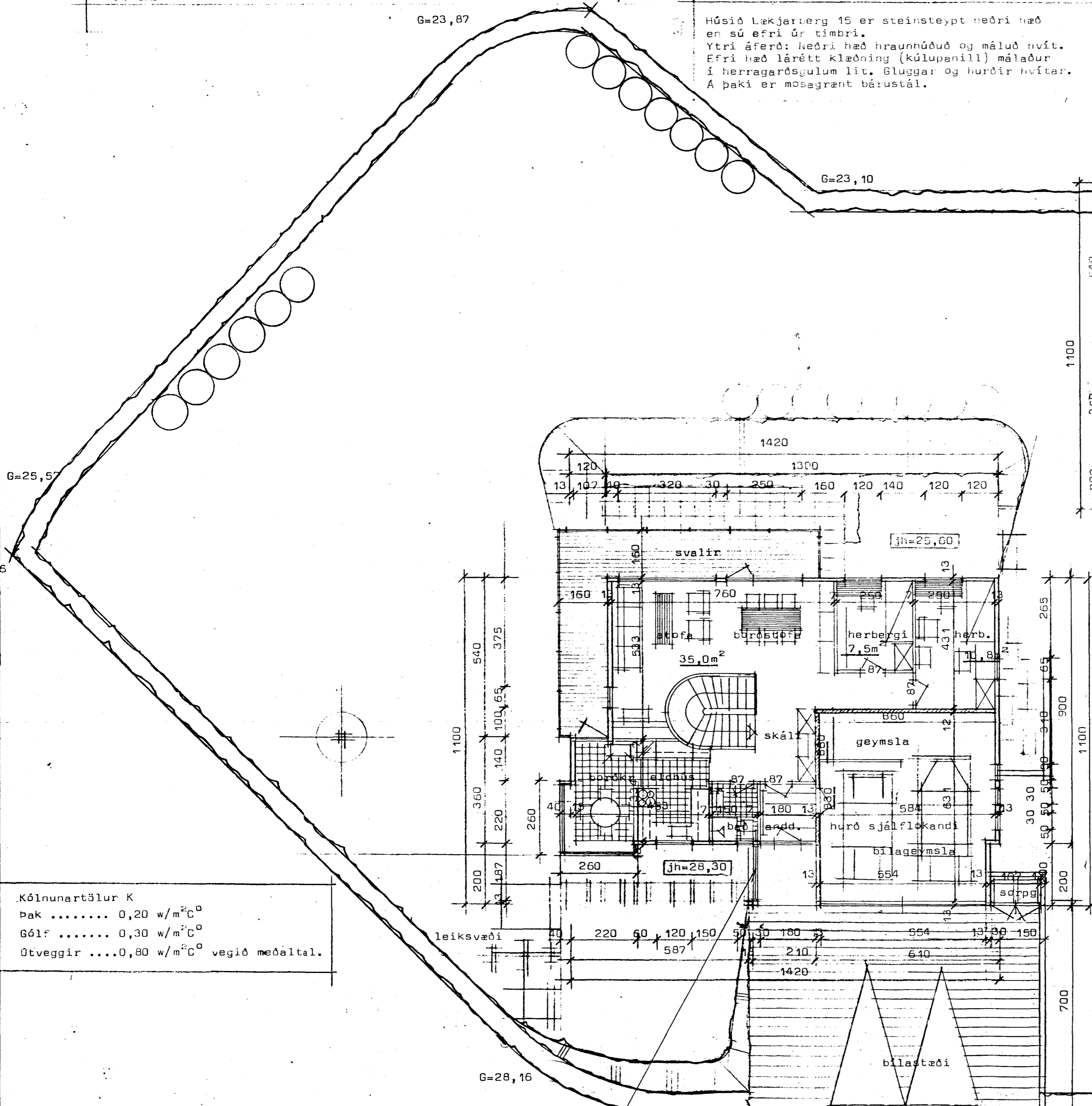

Afstöðumynd Mk 1:500

STAÐALHÚS

TEIKNISTOFA SIÐUMÚLA 31 SÍMI 83141

VERKEFNI	DAGS.	maí 1990	VERK NR
Grunnmyndir og afstöðumynd	MKV.	1:100 1:500	90-16
Lækjarberg 15 Hafnarfirði	BR.	jan 91 SG	
	BLAD NR	1.01	

SIGURDUR GUÐMUNDSSON SIGURDUR P KRISTJÁNSSON FTÍ

Kólnunartölur K
Þak 0,20 w/m²C⁰
Gólf 0,30 w/m²C⁰
Útveggir 0,80 w/m²C⁰ vegið meðaltal.

G=28,69 skjólveggur teiknaður 1. okt 95

G=28,61 *Sigurður P. Kristjánsson*