

Samþykkt á fundi bygginga-
ráðs nr. 14/10/92
BYGGINGARLÖG
HAFNARFIRÐI

BLAÐ 2/3

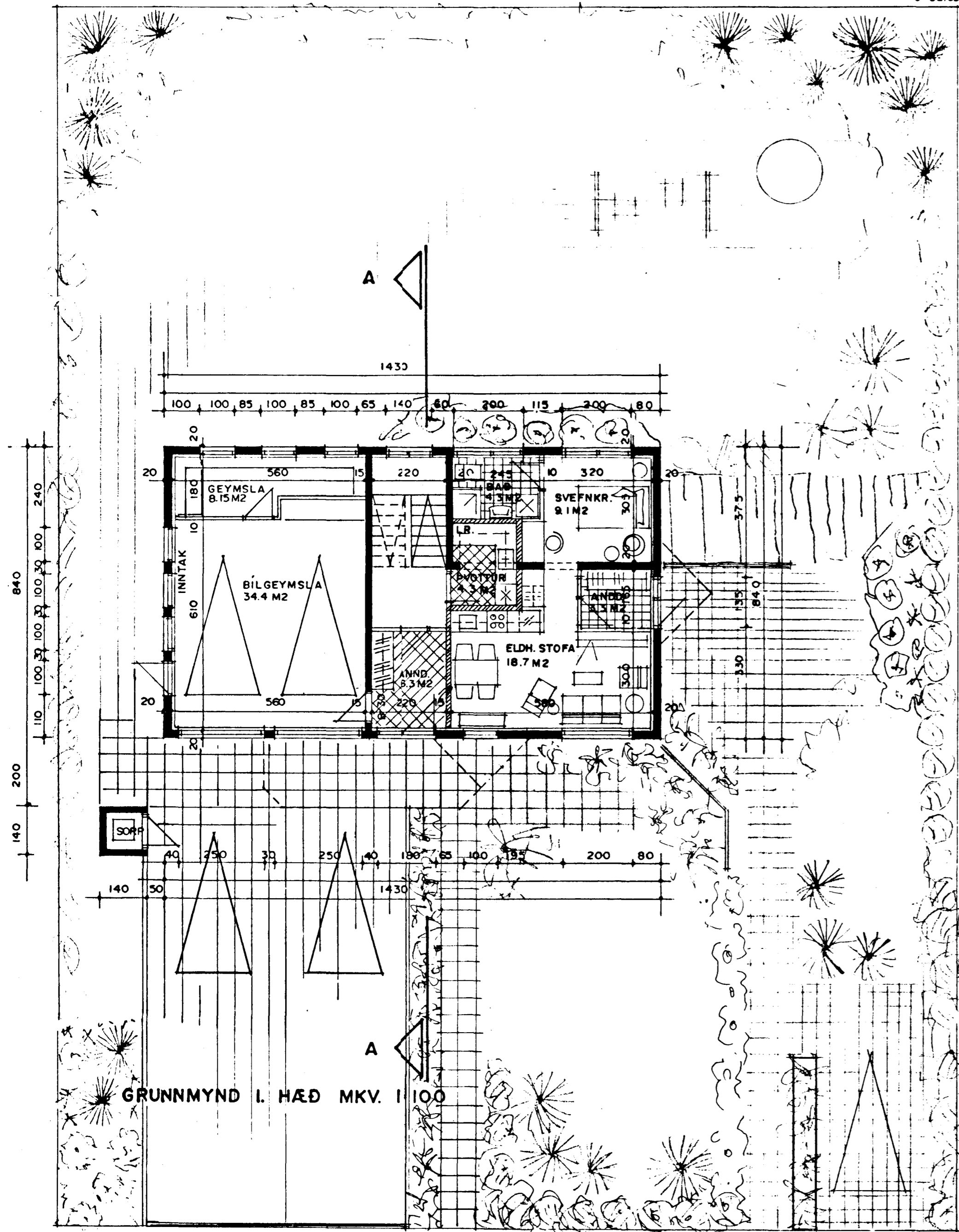

BYGGINGARLÝSING:

HÚSID ER STADSTEYPT Á HEFDBUNDINN MÁTT MED STÁLKLÆDDU ÞAKI. UNDIRSTÖÐUR OG BOTNPLATA ERU STADSTEYPT Á ÞJAPPADRI HRAUNFYLINGU OG EDA Á KLÖPP. ÚTVEGGIR STADSTEYPTIR 20 SM. HINANGRUN 10 SM. NÚRNÚÐ 2 SM. ÞAK: SPERRUR, HEILKLÆDDAR MED 1x6" BORDVID, ÞAKPAPPA OG ÞAKSTÁLI, ÞAKEINANGRUN 20 SM. STEINULL.

SKÝRINGAR:

B-30 ELDVARNARHURD KÖLNUNARTÖLUR EINSTAKRA BYGGINGAHLUTA SKULU VERA Í SAMREMI VID ÍST. 66

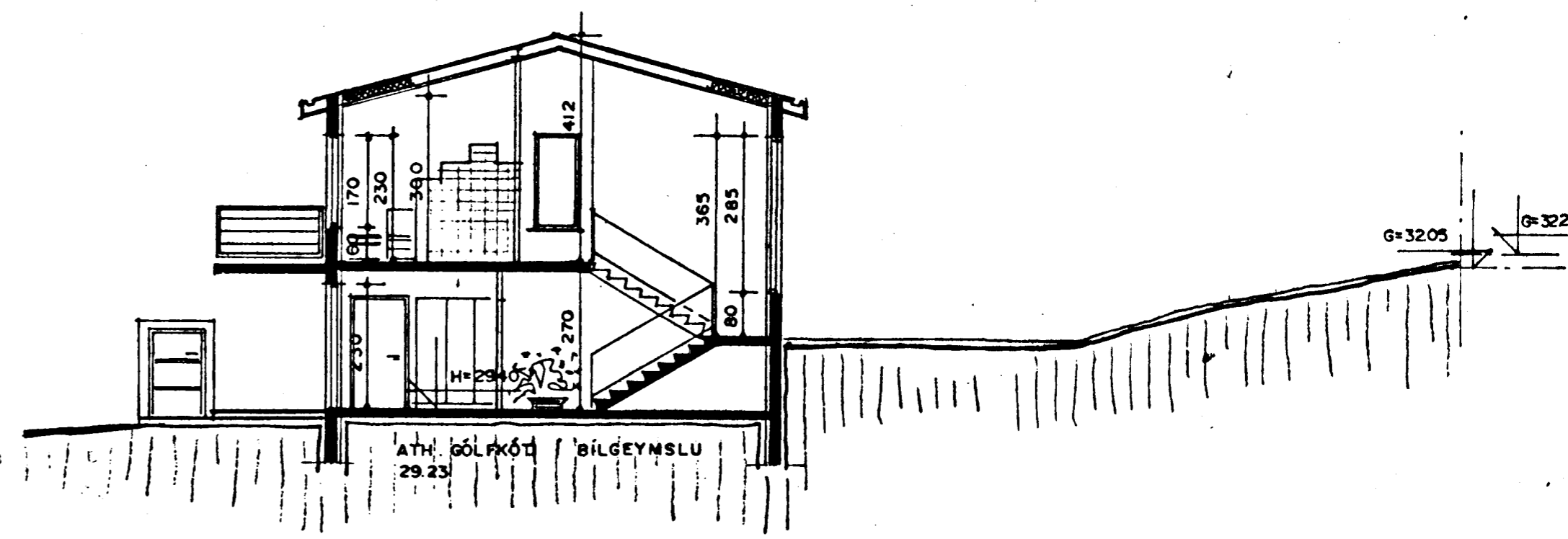

SNÍÐ A-A MKV. 1:100

EINSTAKLINGS AUKAÍBÚÐ BREYTT Í FEBR. '92

STAÐSETNINGU HÚSS Á LÖÐ BREYTT Í JÚNÍ 1991
HURÐ Í BÍLGEYMSLU BREYTT 21/6/91