

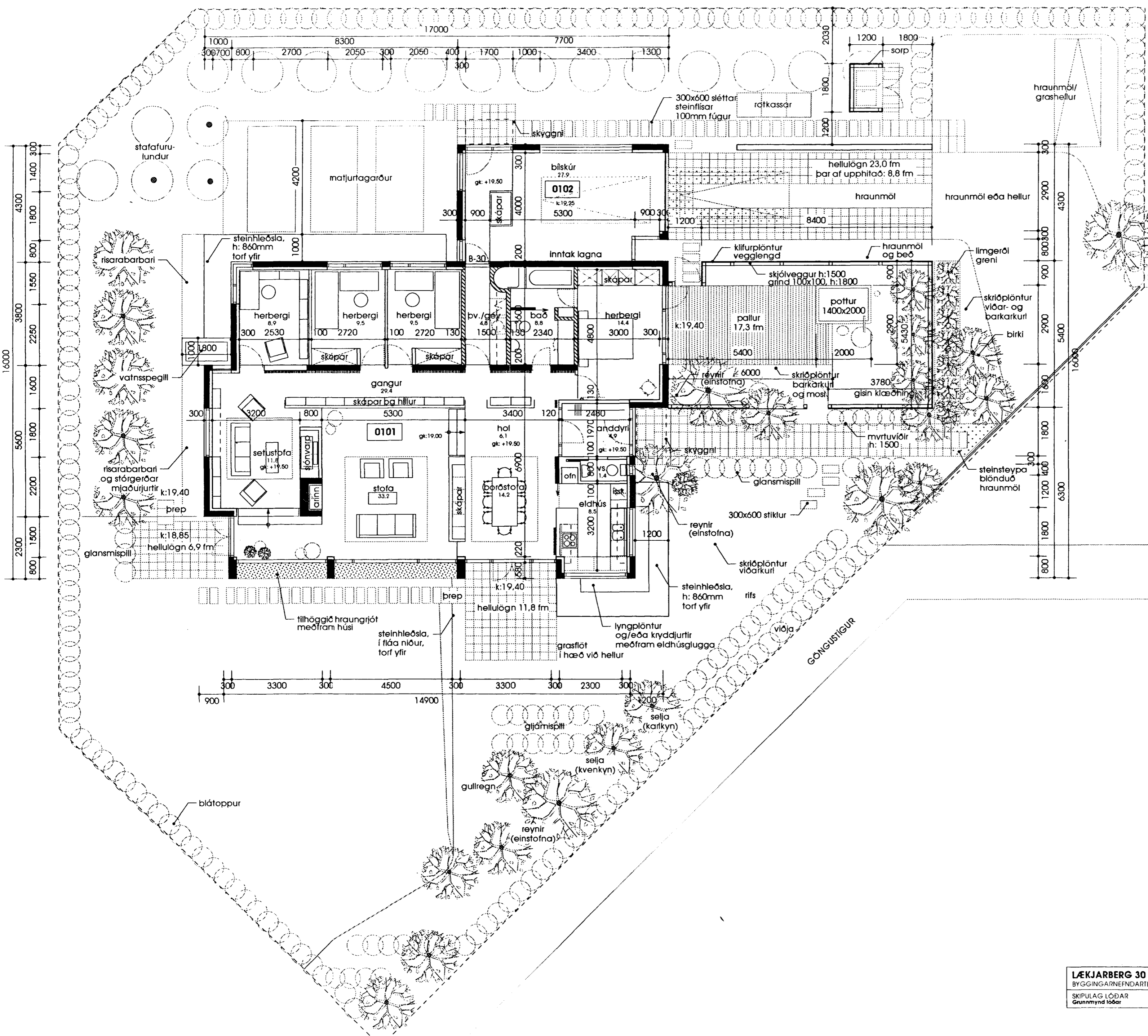

Samþykkt þann

06 APR. 1998

Byggingatulltrúinn í Hafnarfirði
Erlendur Hjálmarsson



BREYTINGAR:
hús: skyggni við aðal- og baklmganga
lóð: skjólveggur reistur á suðausturhluta lóðar, við aðalmganga
sorpgeymsla færð til norðurs.

Efnismeðferð:
hleðsla: hraungrjót torf yfir eða kryddjurtabeð
skjólveggur: 100x100mm timburgrind, 50x100mm
toppstykki, timburklæðning þétt og gisin skv. teikningu

byggingar og lóð teiknað skv. samþ. byggingarnefndartekningum 12.01.1998

LÆKJARBERG 30 - 220 HAFNARFJÖRDUR

BYGGINGARNEFNDARTEIKNING

SKIPULAG LÓÐAR
Grunnmynd lóðar

A1.01

Olafur Tr. Mathiesen
Lýngahaga 22 · 107 Reykjavík s: 561-8112 f: 561-1592

arkitekt

Olafur Tr. Mathiesen arkitekt