RÚMMYND 1:50

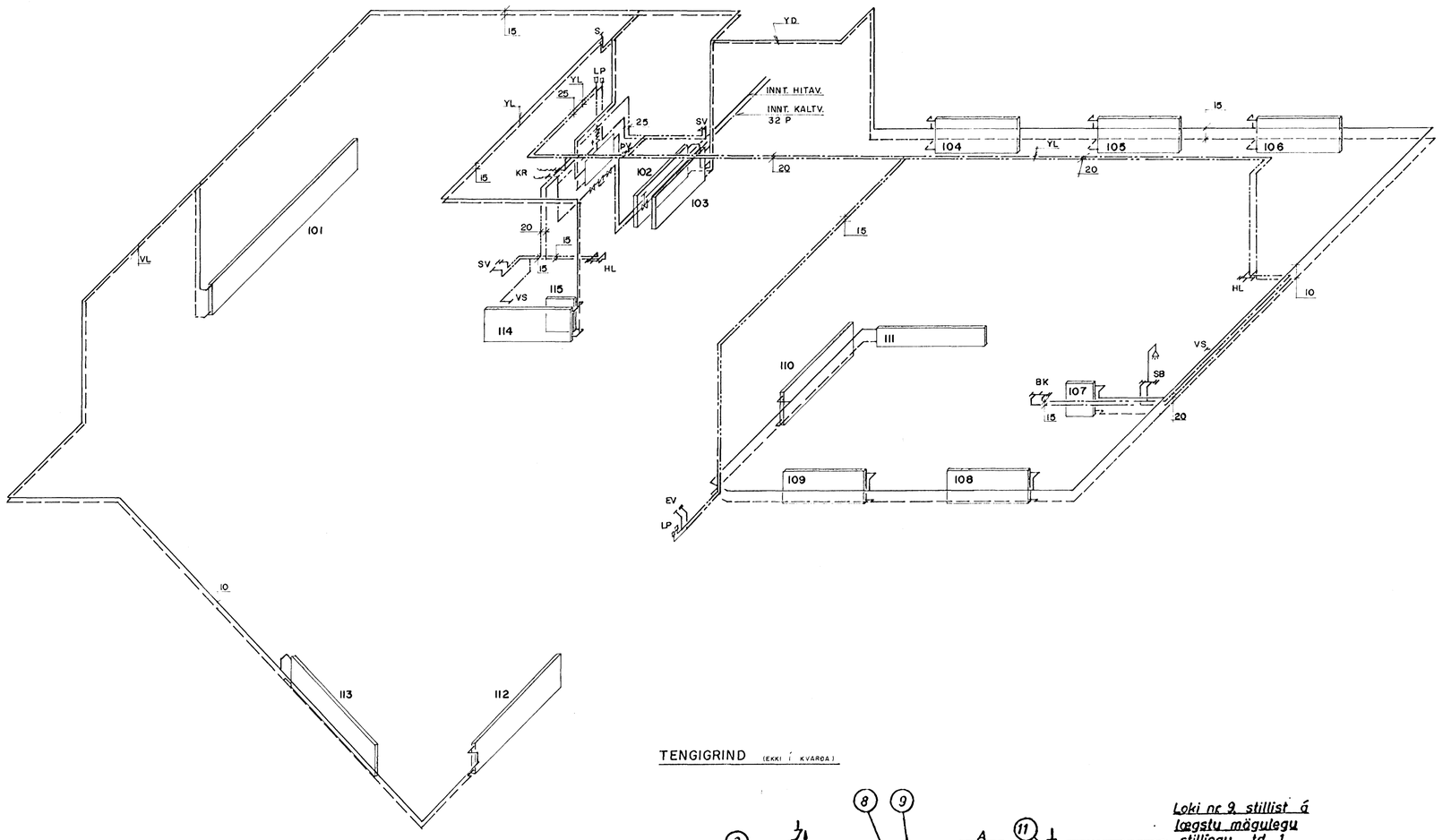

TENGIGRIND (EKKI Í KVARÐA)

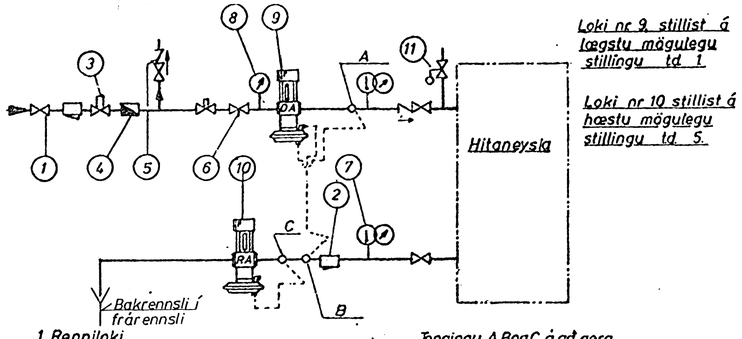

Loki nr 9 stillist á lægstu mögulegu stillingu td 1

Loki nr 10 stillist á hæstu mögulegu stillingu td 5.

1 Renniloki
2 Sia - Danfoss F.V.
3 Hemill
4 Vatnsmælir
5 Einstefnuloki
6 Stillihani
7 Hita og þrýstimælir
8 Þrýstimælir
9 Sjálfvirkur loki – Danfoss: AVD-DA eða AVDL
10 ——— " ——— ——— " ——— : AVD RA
11 Öryggisloki

Tengingu A,B og C á að gera úr hlið rörsins

Allir lokandilokar í hitaneyslukerfinu skulu vera uppsettir milli punkta A og B

OFNASKRÁ:

NR OFNS	HEITI	REIKNAÐ VARMATAP W	HAMARKS LENGD mm	HAMARKS HÆÐ mm	VALDIR OFNAR	STAÐS. STÚTA
1.HÆÐ						
101	BÍLGEYMSLA	3.100	4.000	600		AB
102	ÞVOTTUR	780	1.300	600		AB
103	ANDDYRI	1.100	1.300	600		CD
104	HERBERGI	900	1.500	600		AB
105	HERBERGI	800	1.500	600		AB
106	HERBERGI	1.250	1.500	600		AB
107	BAÐ	980	500	600		AB
108	VINNUHERB.	750	1.500	600		AB
109	HERBERGI	940	1.500	600		AB
110	ELDHÚS	1.350	1.800	600		CD
111	GANGUR	450	2.000	300		CD
112	STOFA	2.000	2.300	550		CD
113	STOFA	2.000	2.300	550		CD
114	SKALI	500	1.600	600		CD
115	SNYRTING	300	500	600		AB
VARMATAP	ALLS :	17.200				

LEGA LAGNA:

AV	á vegg	ÍE	í einangrun
~~ÍG~~	~~í gólfrauf~~	ÍV	í veggrauf
PN/PU	pípa fer niður/upp	UL	undir lofti
UGL	undir glugga	YD	yfir dyrum
VL	við loft	YL	ofan plötu

13 SEP 1990 HAFNARFJARÐARBÆR BYGGINGAFULLTRÚINN

LÆKJARBERG 46, HAFNARFIRÐI

BR. A	LEGA LAGNA 05.09.90	BG	GRT	HITA- OG ÞRIFAKERFI
BR. NR	BREYTING			RÚMMYND NEYSLUVATNS- OG HITALAGNA

Verkfræðistofa
Stefáns og Björns s.f.
CONSULTING ENGINEERS
REYKJAVÍKURVEGI 68
HAFNARFIRÐI - SÍMI 91-651340

MÆL. 1:50			
LÝSK. NR. 89.20			
REIKN. BG	TEIKN. GRT	KÖRÐ.	BL. NR. L 3
DAGS. 01.02.90			