

byggingalýsing:

húsið byggist úr timbri á steiptan grunn og plötu, og klæðist utan með steni-plötum, allt tréverk utanhúss verður fúavarið með víðurkenndu efni, loftræsting komi frá öllu lokuðu rými, 811 hurðargöt að innan verði 88 cm. hurð fyrir anddyri verði amk. 90 cm.

stærðir:

flatarmál íbúðar.....	151,65 m ²
flatarmál bílsk./geymslu....	44,60 m ²
flatarmál húss.....	196,25 m ²
rúmmál húss.....	682,95 m ³
flatarmál lóðar.....	703,50 m ²
nýting lóðar.....	0,28

Ser. þkkt á fundi bygginga-
nefndar p. 17. 8 1989
BYGGINGAFULLTRÚINN
Í HAFNARFIRÐI
Eygjólur Valgandsson

blað 1

L.21,00

L.21,20

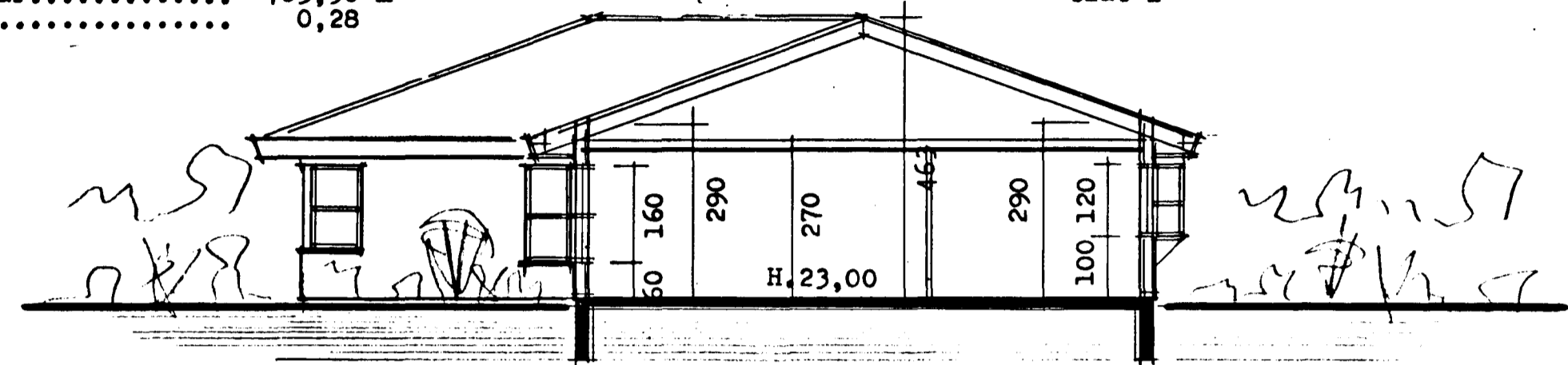

snit a-a m. 1:100

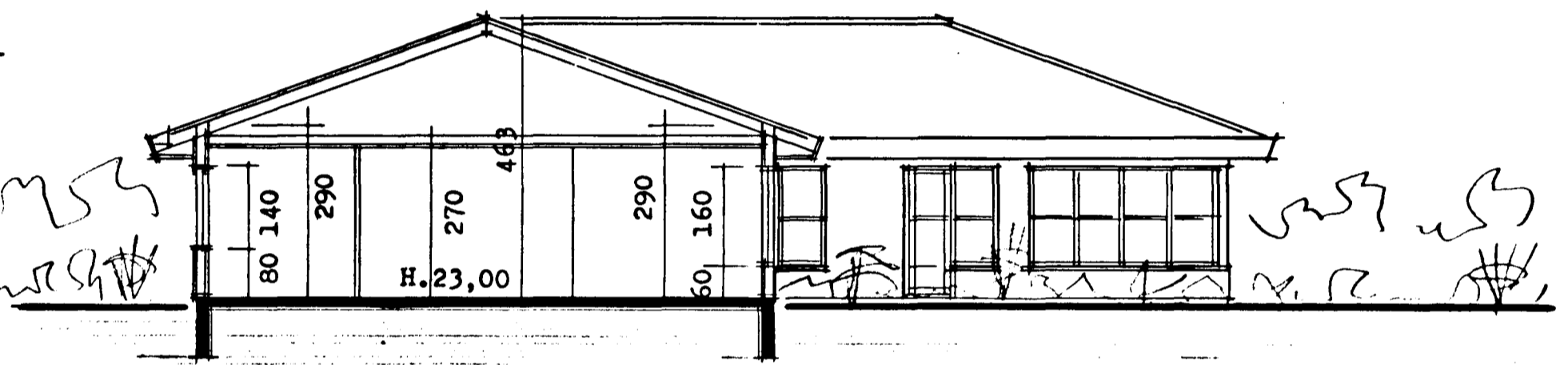

snit b-b m. 1:100

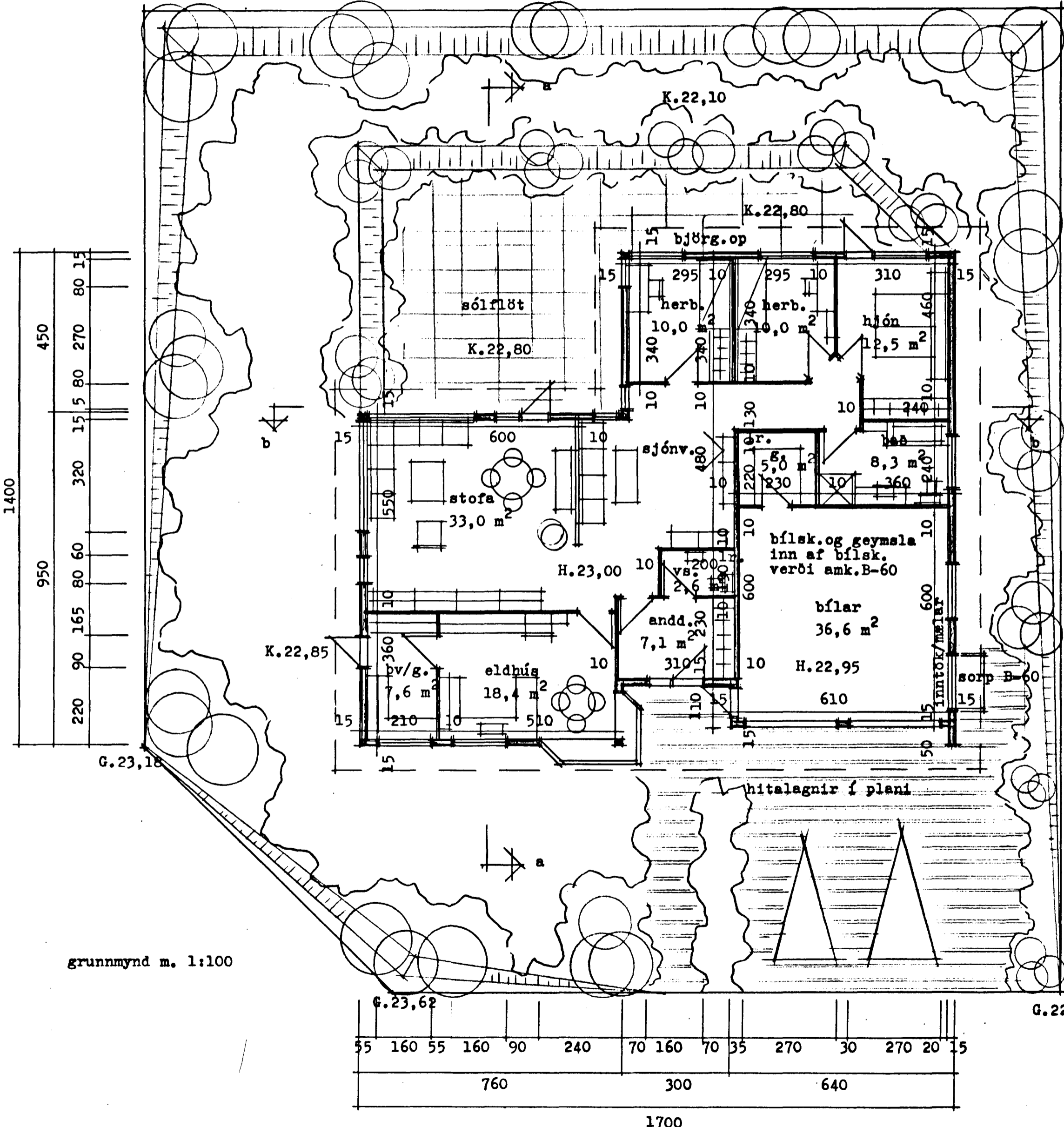

hitalegnir í plani

1400
510
160
220
160
95
160
45
160

afstöðubmynd m. 1:500

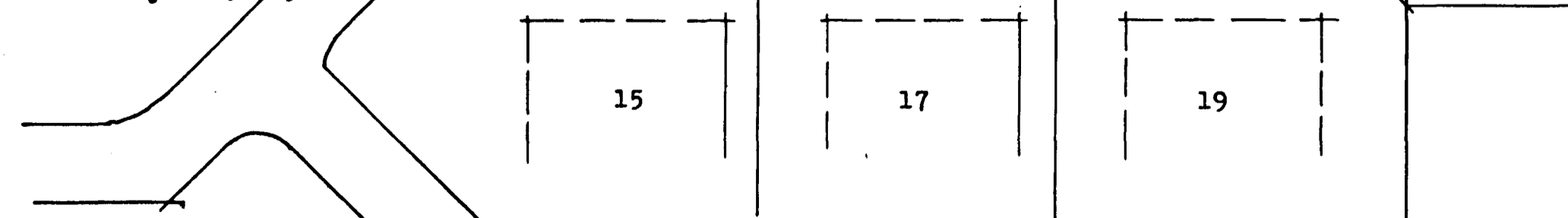

grunnmynd m. 1:100

