

Grunnmynd 1:50

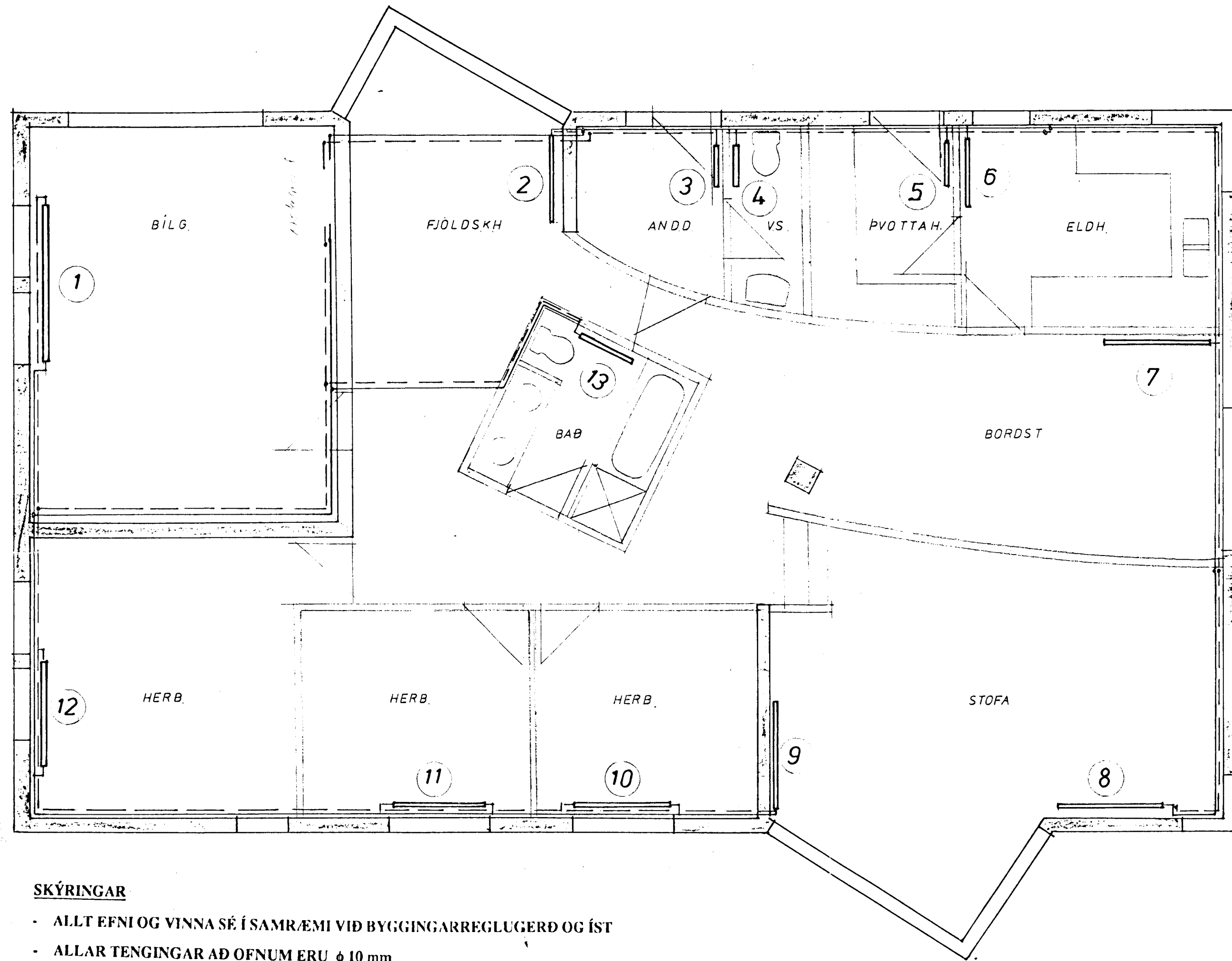

Afstöðumynd 1:500

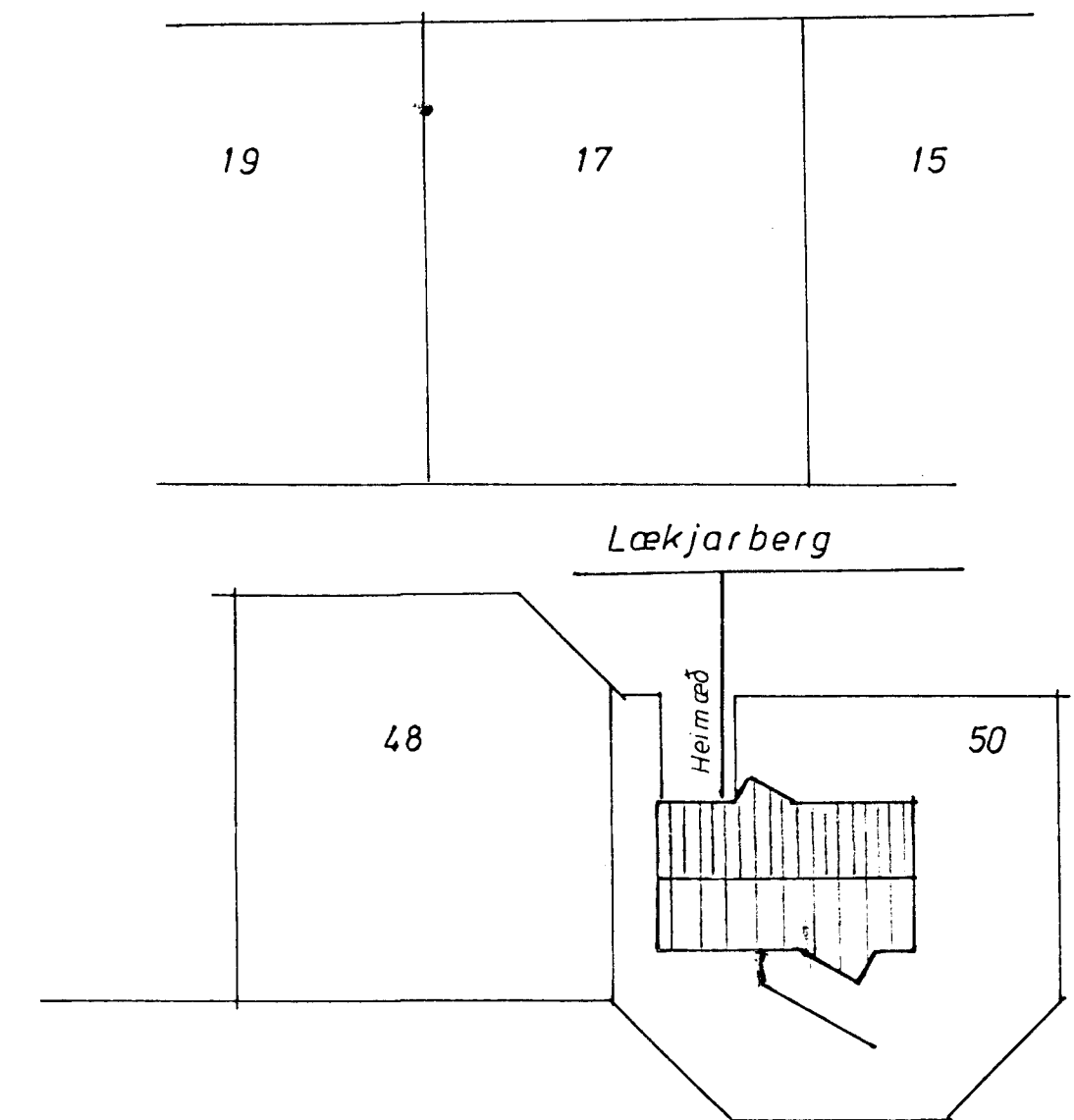

SKÝRINGAR

- ALLT EFNI OG VINNA SÉ Í SAMRÆMI VIÐ BYGGINGARREGLUGERÐ OG ÍST
- ALLAR TENGINGAR AÐ OFNUM ERU ϕ 10 mm
- Á HVERT KERFI KOMI AFTÖPPUNARLOKI Í LÆGSTA PUNKT
- OFNAR SKULU VERA Í SAMRÆMI VIÐ ÍST 69
- Á OFNUM ERU STILLITÉ HÖFÐ FULLOPIN Á FRAMRÁS OG DANFOSS RETURLOKAR (FIVR) EÐA SAMBÆRILEGIR Á BAKRÁS. RETURLOKARNIR SKULU VERA LÆSTIR SKV. EFTIRFARANDI:

Í SÆMEIGN MAX. 3
Í ÍVERUHERBERGJUM MAX. 3.5

- Á ÖLLUM OFNUM SÉ LOFTSKRÚFA
- OFNALÖGN SKAL VERA ÚR HEILDREGNUM SVÖRTUM STÁLPIPUM S.K.V. DS 540 OG FITTINGS SAMSVARANDI AÐ GERÐ

- LAGNIR FYRIR OFNA SKAL EINANGRA MEÐ 2 sm GLERULLARHÓLKUM OG RAKAVERJA MEÐ PLASTI. ÞAR SEM LÖGN ER Í EINANGRUN ÚTVEGGJAR SKAL VERA LÁGMARK 1 sm. EINANGRUN MILLI RÓRAEINANGIUNAR OG ÚTVEGGS

- ÞAR SEM DREIFI- OG STOFNLAGNIR ERU HENGÐAR UPP Í LOFTPLÖTU, SÉU UPPHENGJUR EKKI MEÐ SKÖRÞUM BRÚNUM OG BREIDD ÞEIRRA MINNST 1/3 AF ÞVERMÁLI PÍPU. BIL MILLI UPPHENGJA SÉ MEST 2.5 m. OG PÍPUR GETI HREYFST TIL Í ÞEIM

17 JUL 1991

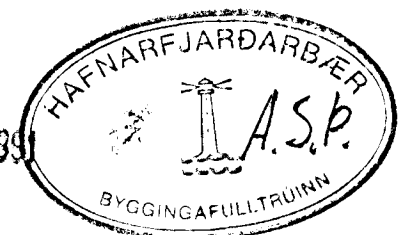

ÞORVALDUR ASGEIRSSON BYGGINGATÆKNIFRÆÐINGUR
- HAFNARFIRÐI - SÍMI 53582

Verkefni: Lækjarberg 50	Teikning nr. 5										
Hitalagnir grunnm	<table border="1"> <tr> <td>Rækn.</td> <td></td> </tr> <tr> <td>Tekn.</td> <td>full</td> </tr> <tr> <td>Vekt.</td> <td>9/</td> </tr> <tr> <td>Breyt.</td> <td></td> </tr> <tr> <td>Undir.</td> <td>Þorvaldur Asgeirsson</td> </tr> </table>	Rækn.		Tekn.	full	Vekt.	9/	Breyt.		Undir.	Þorvaldur Asgeirsson
Rækn.											
Tekn.	full										
Vekt.	9/										
Breyt.											
Undir.	Þorvaldur Asgeirsson										
Mætkvarn: 1:50											