

byggingalýsing:

húsið byggist úr timbri á hefðbundinn hátt, á steiptangrunn, lóðrétt klæðning verður á húsínu að utan.

Allt tréverk utanhúss verður fúavarið með viðurkenndu fúavarnarefni.

Loftræsting kemur frá öllu lokuðu rými.

Öll hurðargöt að innan verði 88 cm.

Samþykkt á fundi bygginga-

nefndar þ. 3 / 8 19 89

BYGGINGAFULLTRÚINN  
Í HAFNARFIRÐI

Eyjólfur Valgandsson

Löðunbræfing ehf. samþ.

stærðir:

flatarmál íbúðar..... 164,9 m<sup>2</sup>

flatarmál bílsk..... 41,0 m<sup>2</sup>

flatarmál húss..... 205,9 m<sup>2</sup>

rúmmál húss..... 772,1 m<sup>3</sup>

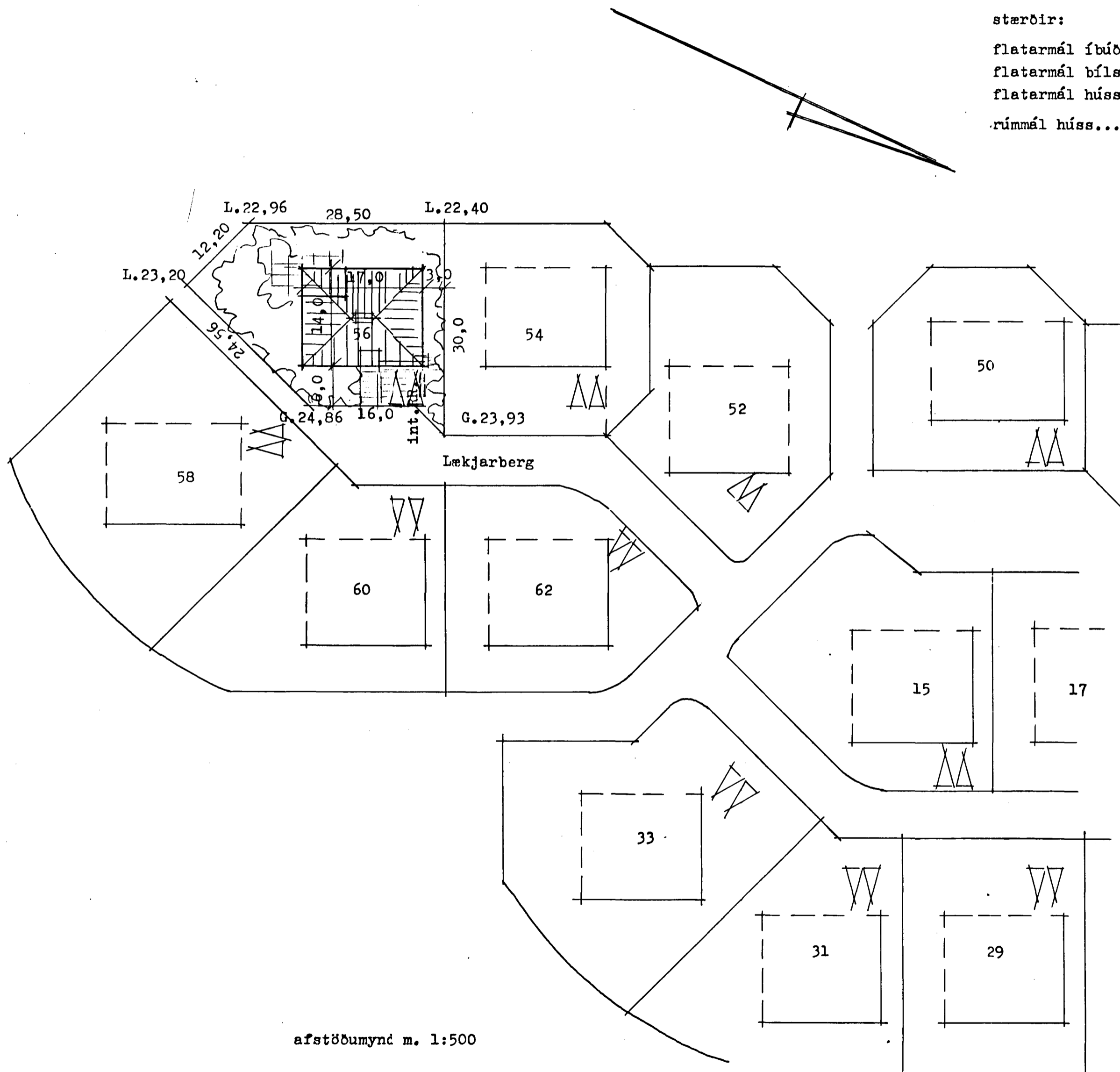

afstöðumynd m. 1:500

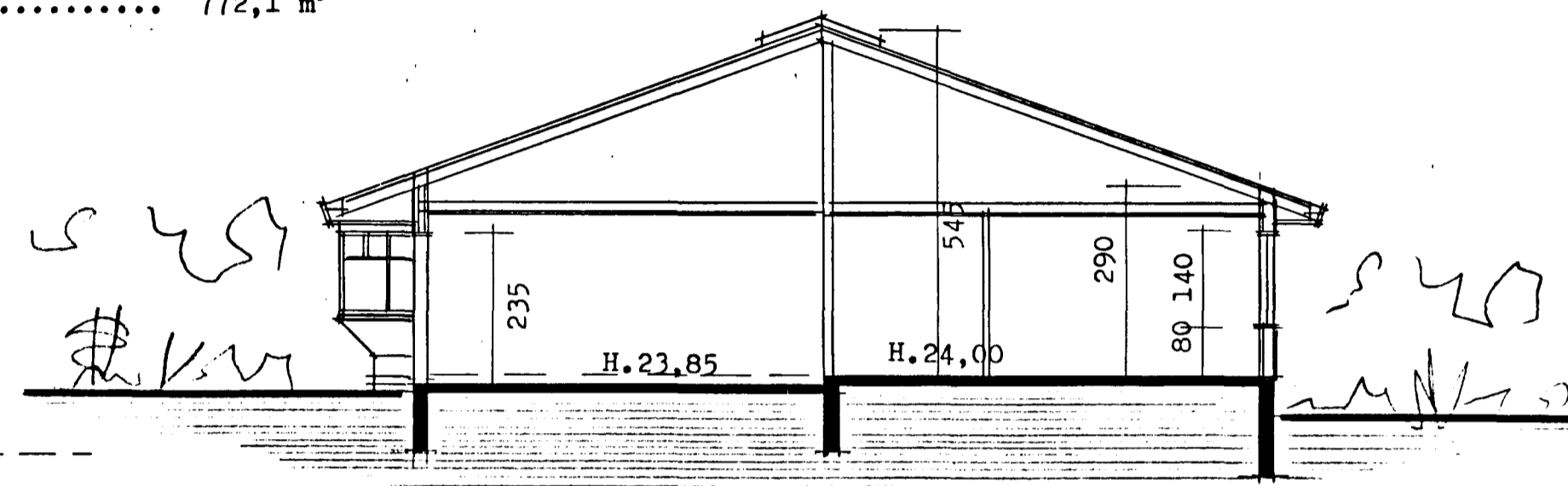

snit a-a m. 1:100

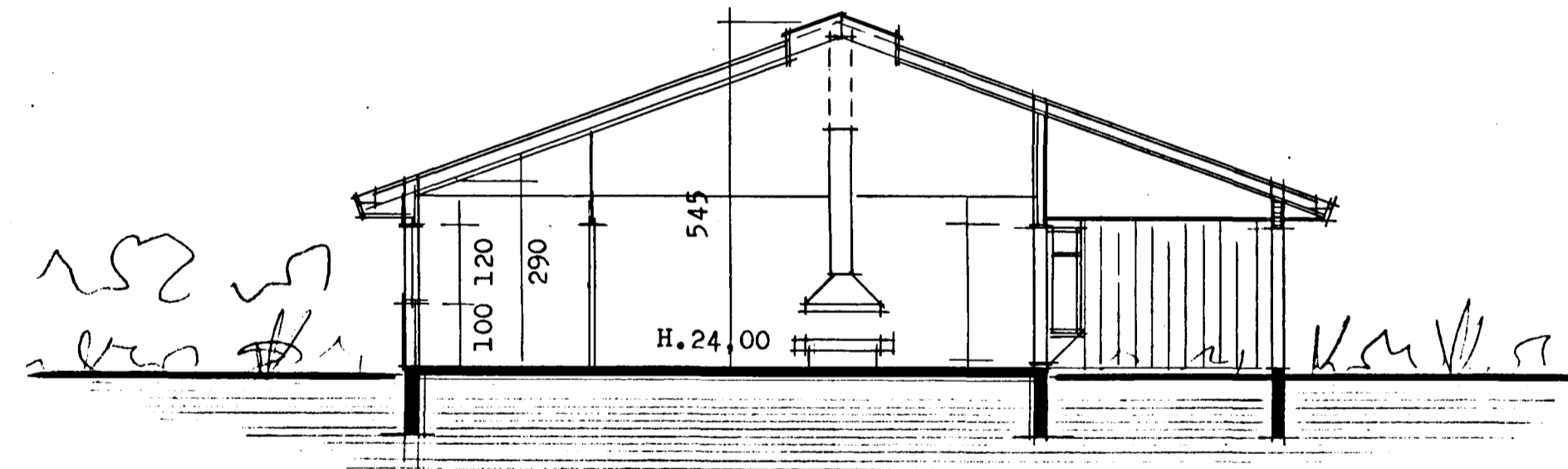

snit b-b m. 1:100