

Samþykkt af fundi byggingar-  
ráðs í Hafnarfirði 8.11.92  
BYGGINGARFRÆÐINGUR  
I HAFNARFIRÐI  
[Signature]  
Eldvarnarhurð  
gönguátt 11  
103 Reykjavík

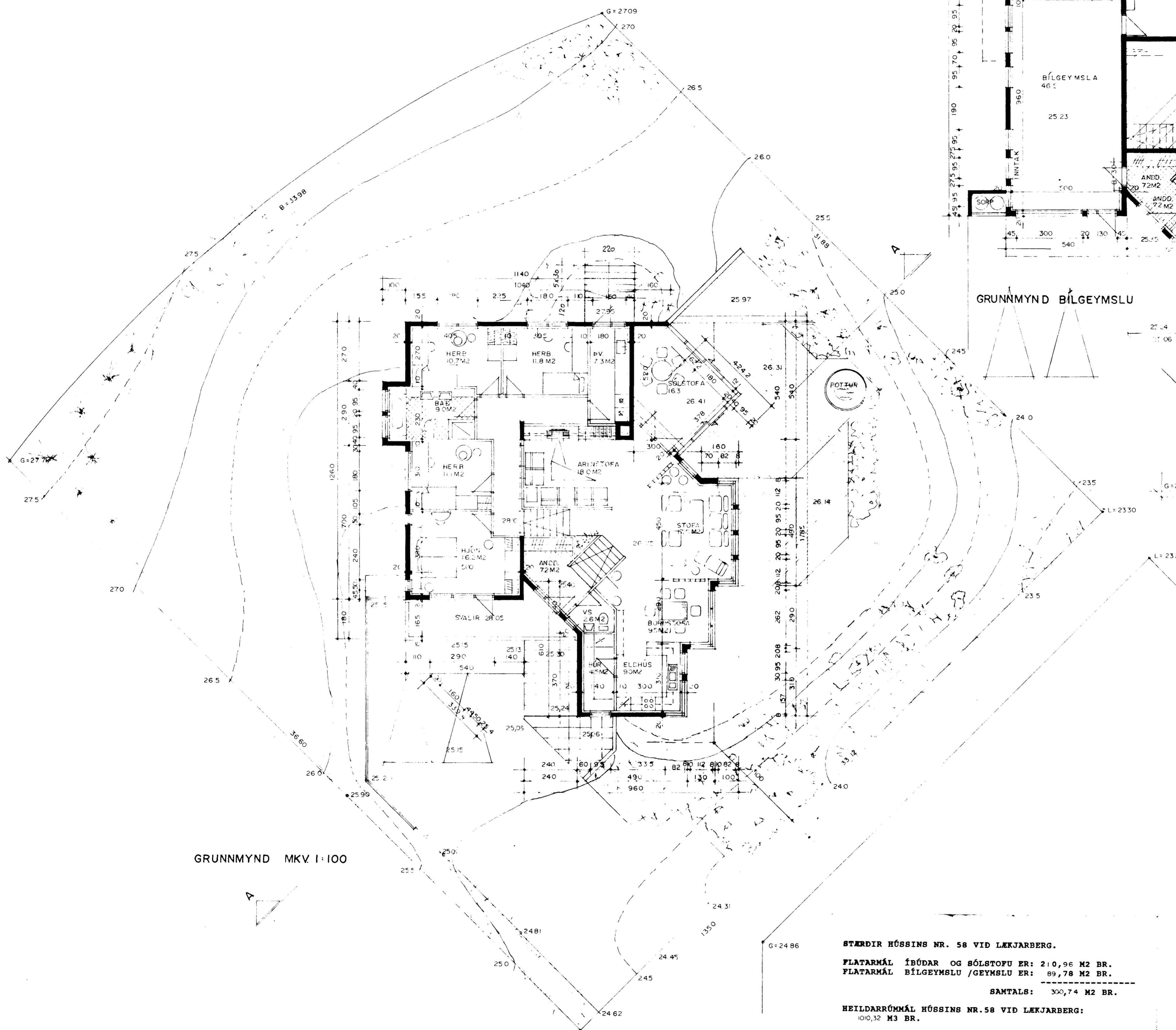

GRUNNMYND MKV. 1:100

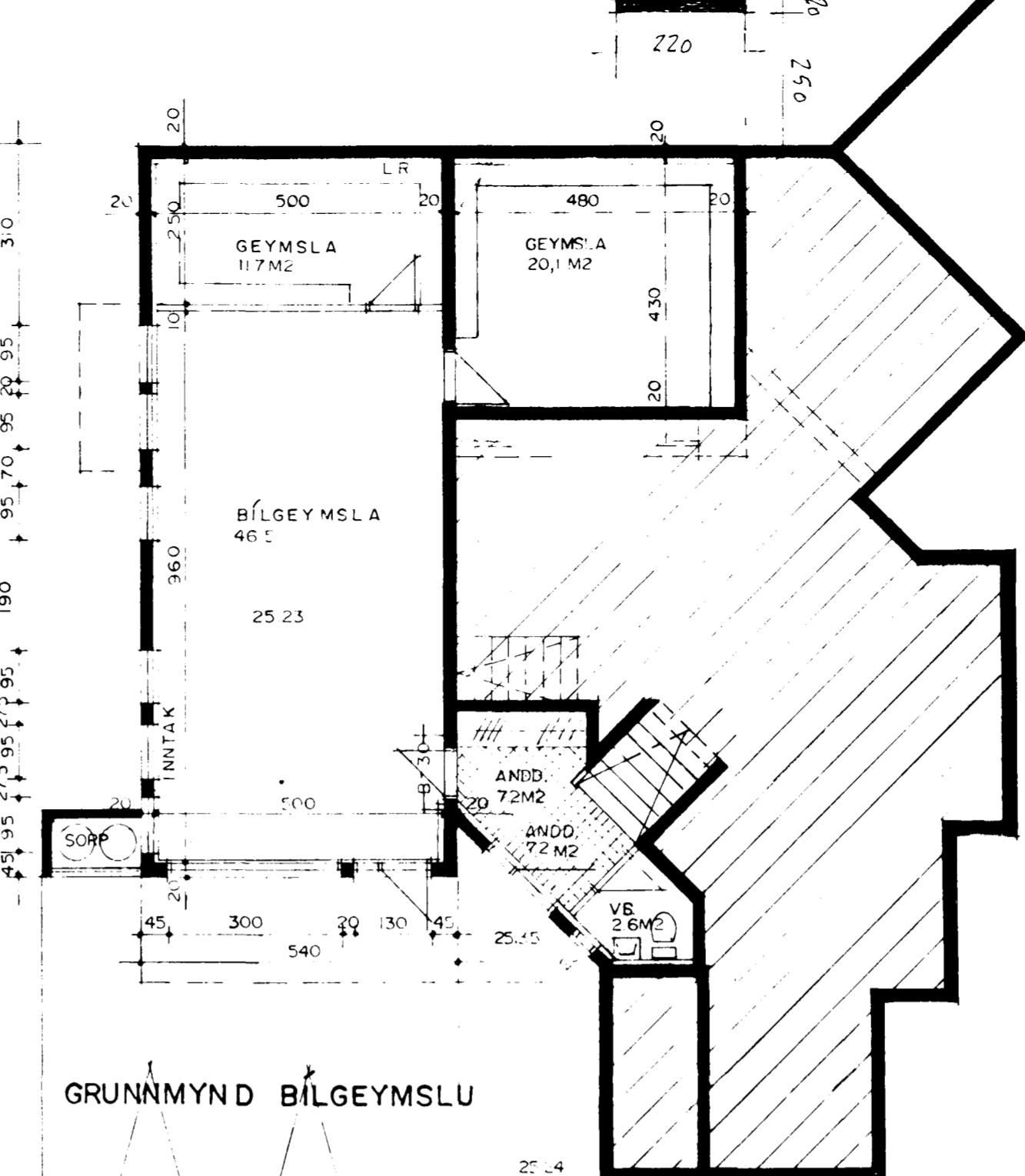

GRUNNMYND BÍLGEYMSLU

**BYGGINGARLÝSING:**

HÚSIÐ ER STAÐSTEYPT Á HEFDBUNDINN HÁTT MED STÁLKLEDDU ÞAKI. UNDIRSTÖÐUR OG BOTNPLATA ERU STAÐSTEYPT Á ÞJAPPADRI HRAUNFYLINGU OG EDA Á KLÖPP. ÚTVEGGIR STAÐSTEYPTIR 20 SM. EINANGRUN 10 SM. MÚRHÚÐ 2 SM. ÞAK: SPERRUR, HEILKLEDDAR MED 1x6". BORDVIÐ, ÞAKPAPPA OG ÞAKSTÁLI, ÞAKAINGRUN 20 SM. STEINULL.

**SKÝRINGAR:**

B-30 ELDVARNARHURÐ KÓLNUNARTÖLUR EINSTAKRA BYGGINGAHLUTA SKULU VERA Í SAMRÆMI VIÐ ÍST. 66

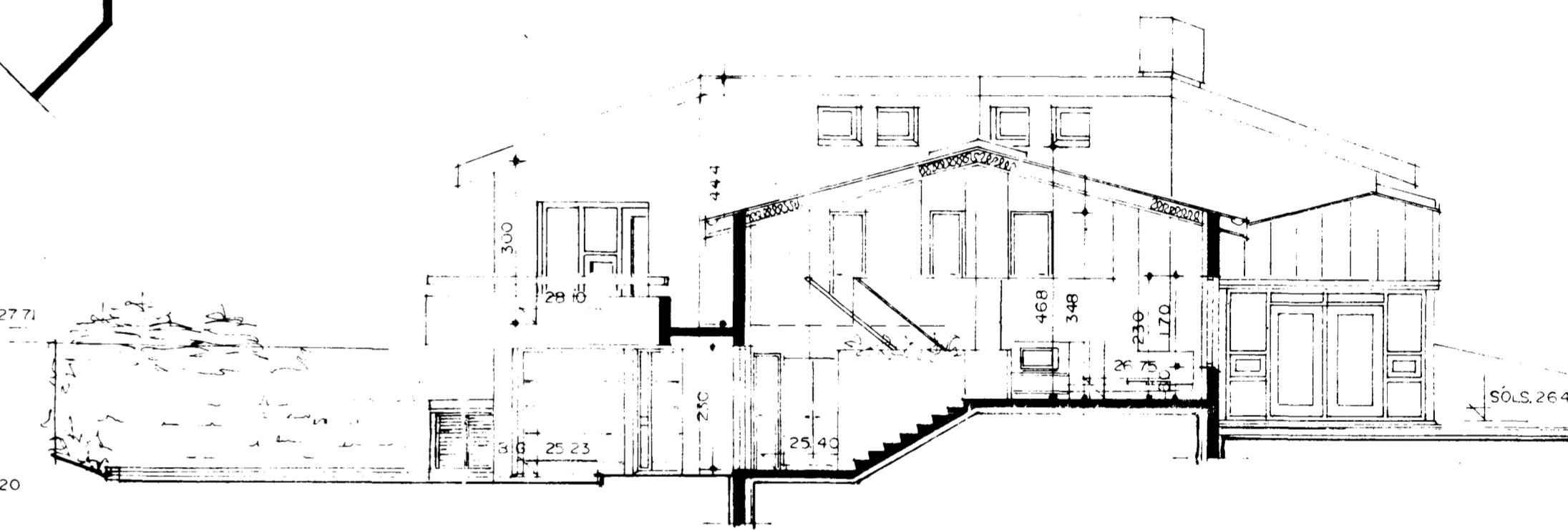

SNIÐ A-A

**STærðir hússins nr. 58 við Lækjarberg.**  
 FLATARMÁL ÍBÚÐAR OG SÓLSTOFU ER: 210,96 M2 BR.  
 FLATARMÁL BÍLGEYMSLU/GEYMSLU ER: 89,78 M2 BR.  
 SANTALS: 300,74 M2 BR.  
 HEILDARRÚMMÁL HÚSSINS NR. 58 VIÐ LÆKJARBERG:  
 100,32 M3 BR.

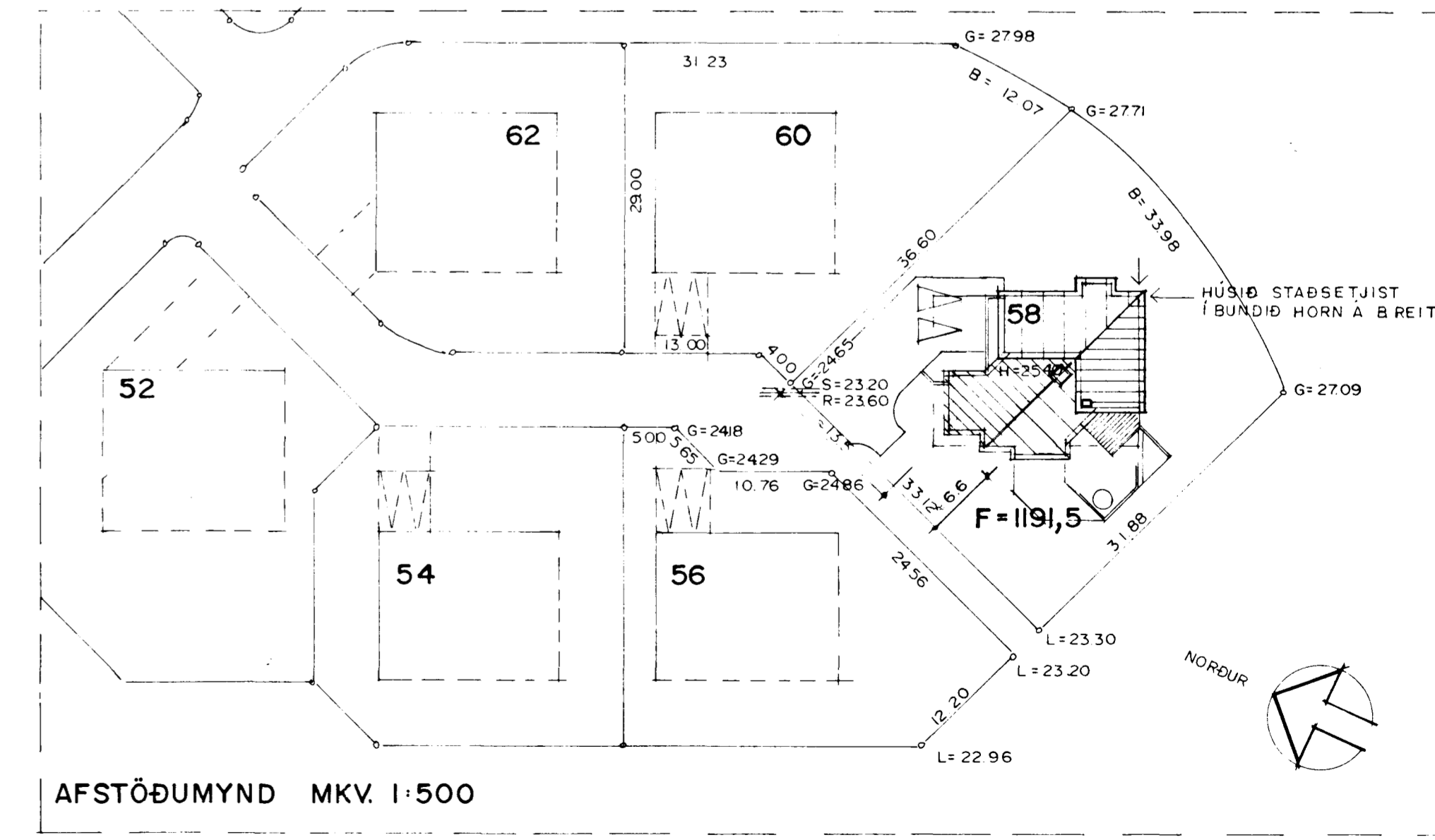

AFSTÖÐUMYND MKV. 1:500

LÆKJARBERG 58  
 GRUNNMYNDR OG SNIÐ MKV. 1:100  
 AFSTÖÐUMYND MKV. 1:500

Handwritten signature and notes at the bottom right corner of the page.