

Samþykkt af fundi byggingar-  
ráðs nr. 8/11.92  
BYGGINGARFRÆÐINGUR  
FRANZ JÓNSSON  
Byggingarfræðingur  
Vesturlinduvegur 10  
101 Reykjavík

BLAÐ 1/2

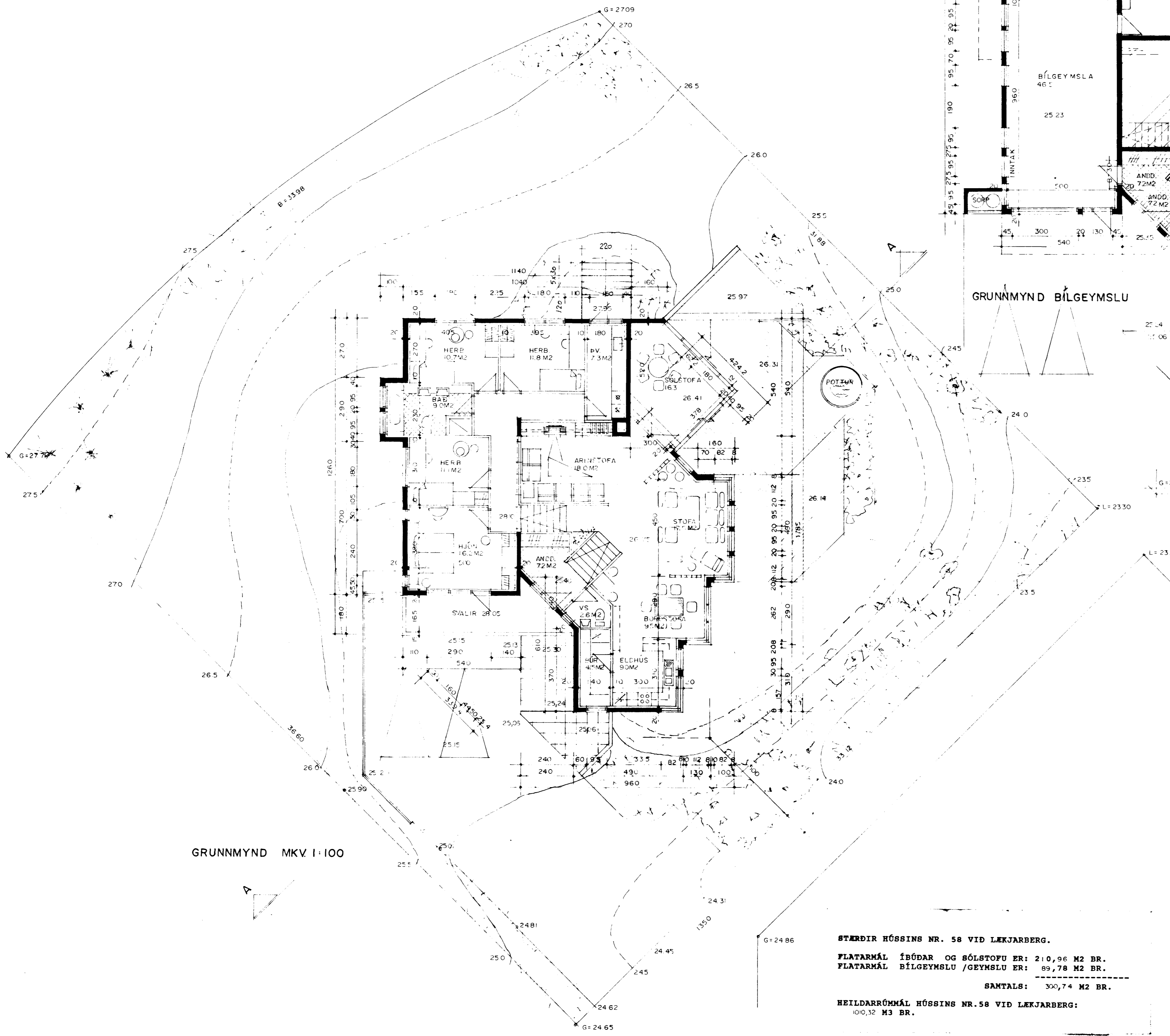

GRUNNMYND MKV 1:100

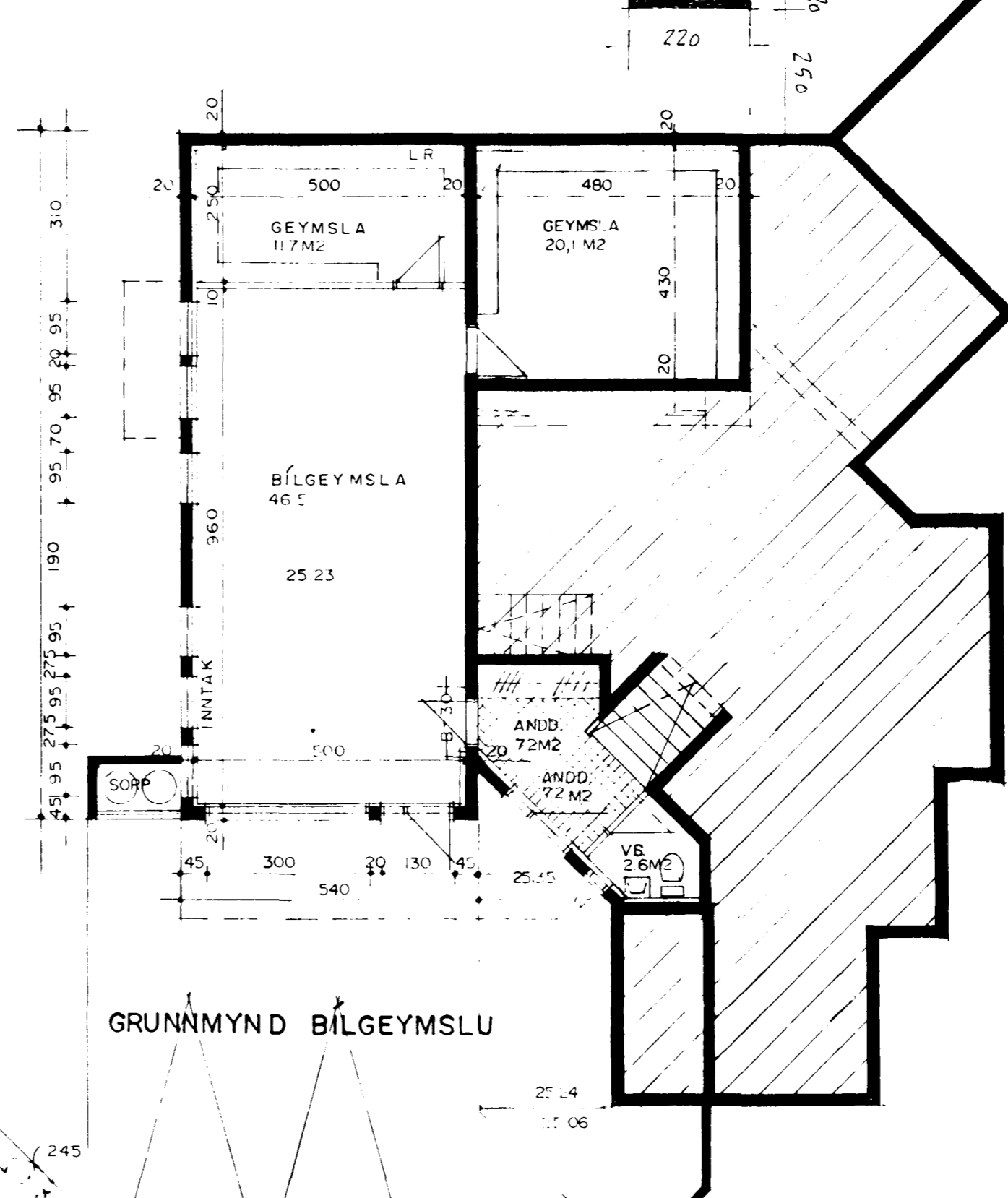

GRUNNMYND BÍLGEYMSLU

**BYGGINGARLÝSING:**  
HÚSID ER STADSTEYPT Á HEFDBUNDINN HÁTT MED STÁLKLÆDDU ÞAKI. UNDIRSTÖÐUR OG BOTNPLATA ERU STADSTEYPT Á ÞJAPPADRI HRAUNFYLINGU OG EDA Á KLÖPP. ÚTVEGGIR STADSTEYPTIR 20 SM. EINANGRUN 10 SM. MÚRHÚD 2 SM. ÞAK: SPERRUR, HEILKLEDDAR MED 1x6" BORDVID, ÞAKPAPPA OG ÞAKSTÁLI, ÞAKEINANGRUN 20 SM. STEINULL.  
**SKÝRINGAR:**  
B-30 ELDVARNARHURD KÖLNUNARTÖLUR EINSTAKRA BYGGINGAHLUTA SKULU VERA Í SAMREMI VID ÍST. 66

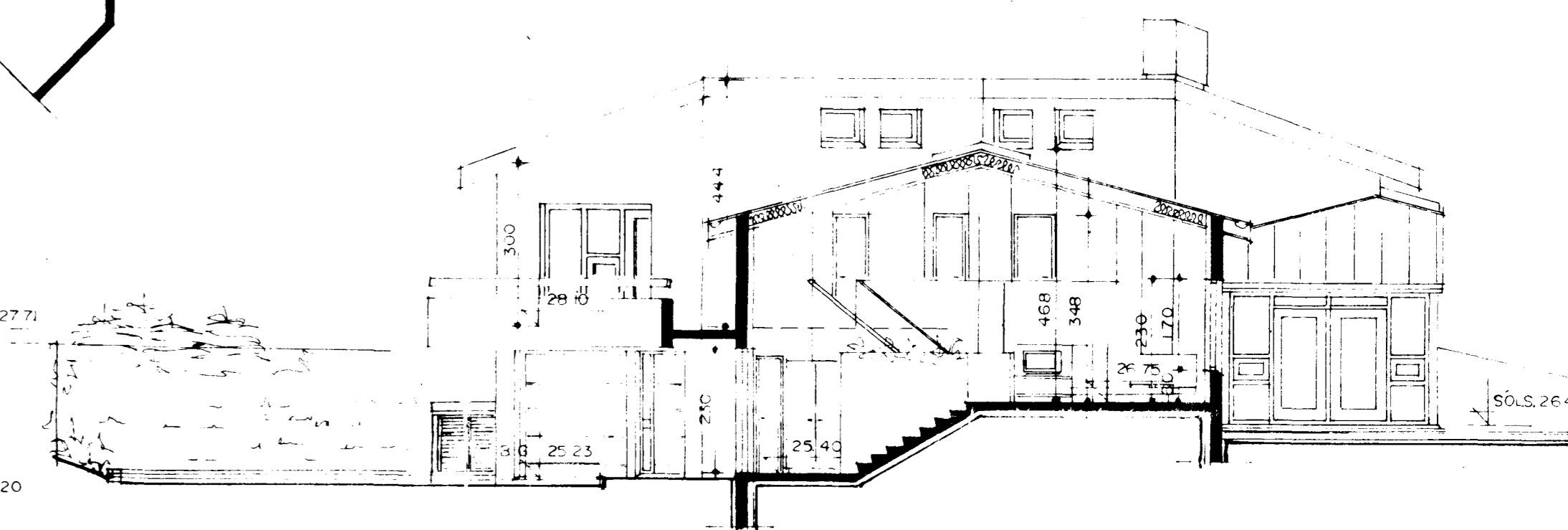

SNID A-A

**STærDIR HÚSSINS NR. 58 VID LÆKJARBERG.**  
FLATARMÁL ÍBÚÐAR OG SÓLSTOFU ER: 210,96 M<sup>2</sup> BR.  
FLATARMÁL BÍLGEYMSLU/GEYMSLU ER: 89,78 M<sup>2</sup> BR.  
SAMTALS: 300,74 M<sup>2</sup> BR.  
HEILDARRÓMMÁL HÚSSINS NR. 58 VID LÆKJARBERG:  
100,32 M<sup>3</sup> BR.

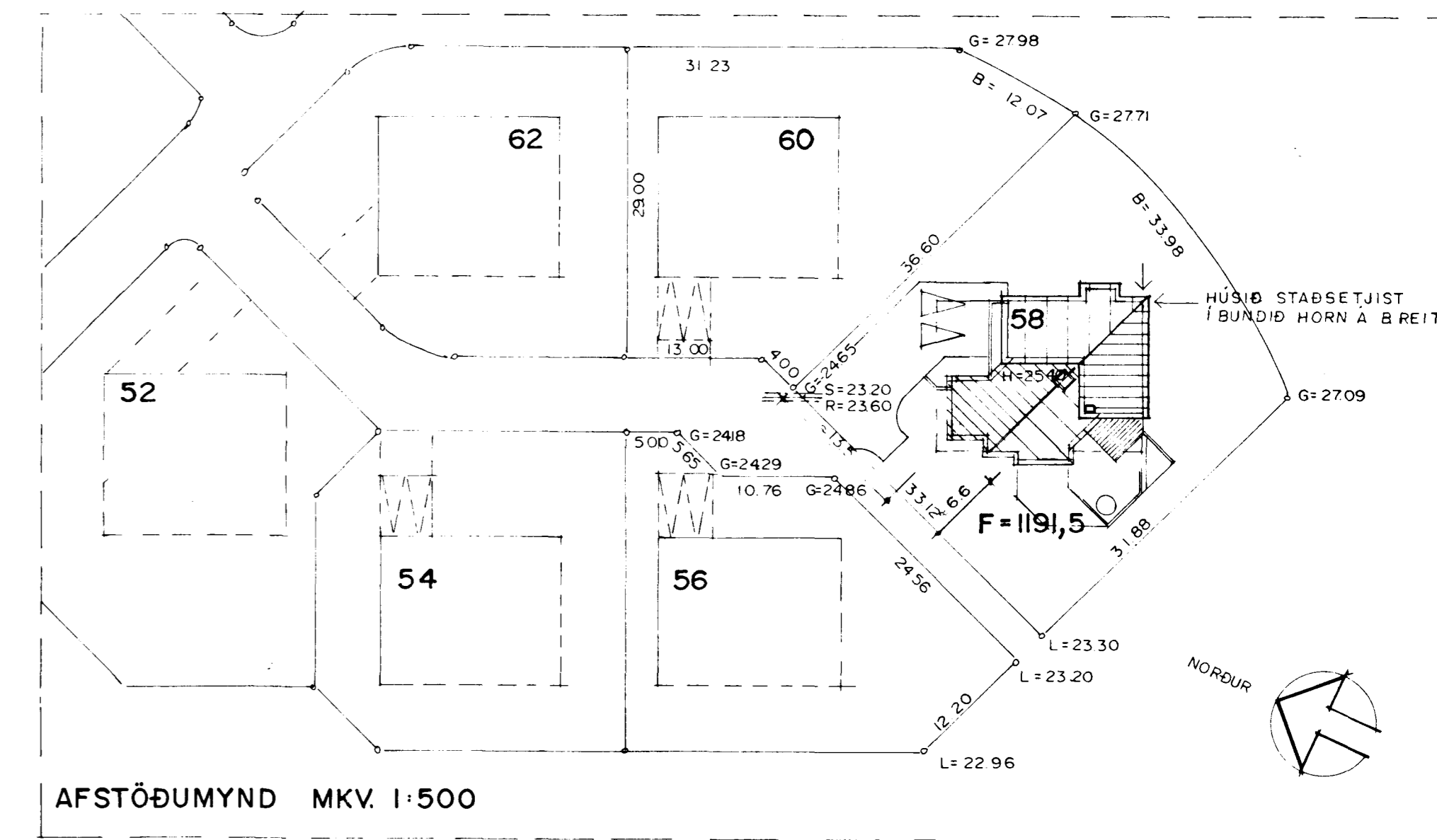

AFSTÖÐUMYND MKV 1:500

LÆKJARBERG 58  
GRUNNMYNDR OG SNID MKV 1:100  
AFSTÖÐUMYND MKV 1:500

*Handwritten signature and notes:*  
Frans Jónsson  
Byggingarfræðingur