

húsið er steinsteypt og múrhúðað að utan
þak er léttbyggt og klætt með þakstáli

kólnunartölur
útvæggi, vegid meðaltal 0.8 w/m²
þak 0.2 --
gölf 0.3 --

innhurdir eru 80x200
útihurdir eru 100x200

Samþykkt þann
18 MAI 2001
Byggingafultrúinn í Hafnarfirði
Fh Kristján Þórarinnsson

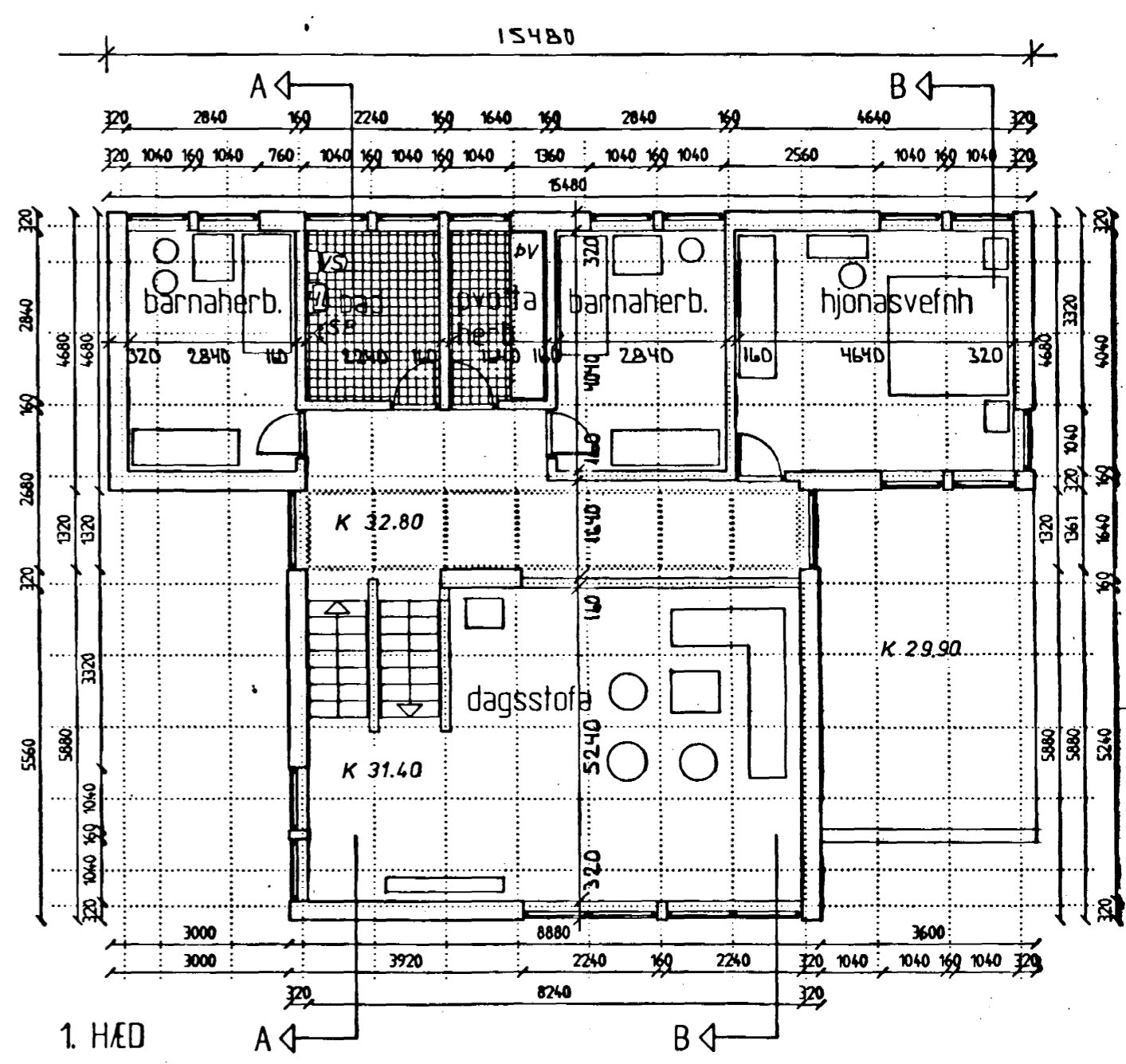
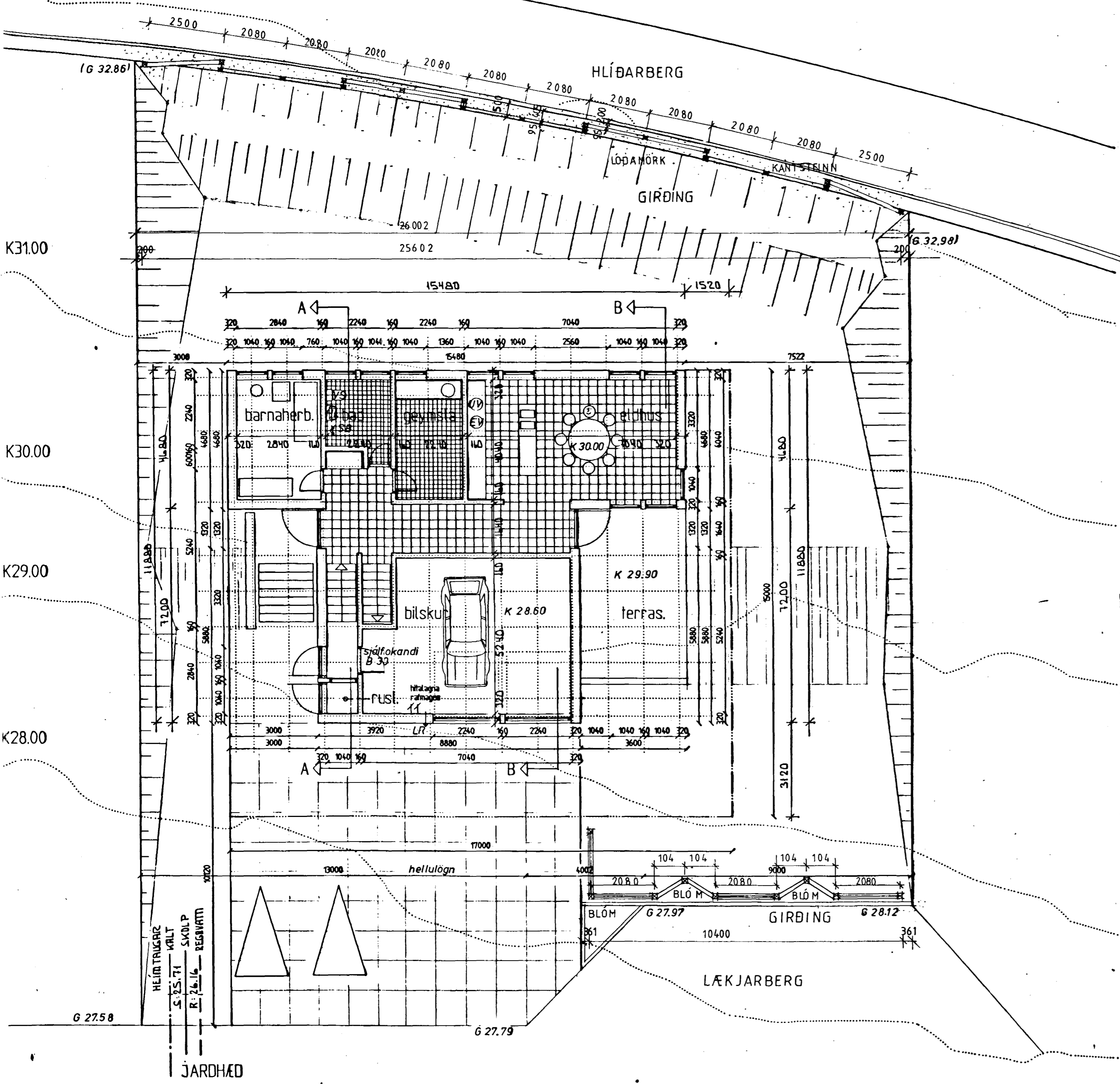

LÆKJARBERG 5
HAFNARFJÖRÐUR
GIRÐINGAR
JARÐHÆÐ OG 1. HÆÐ

KVARÐI: 1:100 DAGS: 07.05.01

ELLEN TYLER INNHÚSSARKITEKT FHI
LÆKJARBERG 5 220 HAFNARFJÖRÐUR SÍMI 565 4278

SAMÞ. *Kristján Þórarinnsson*
190253-5329