

GRUNNMYND I HÆÐ MKV. 1:100.

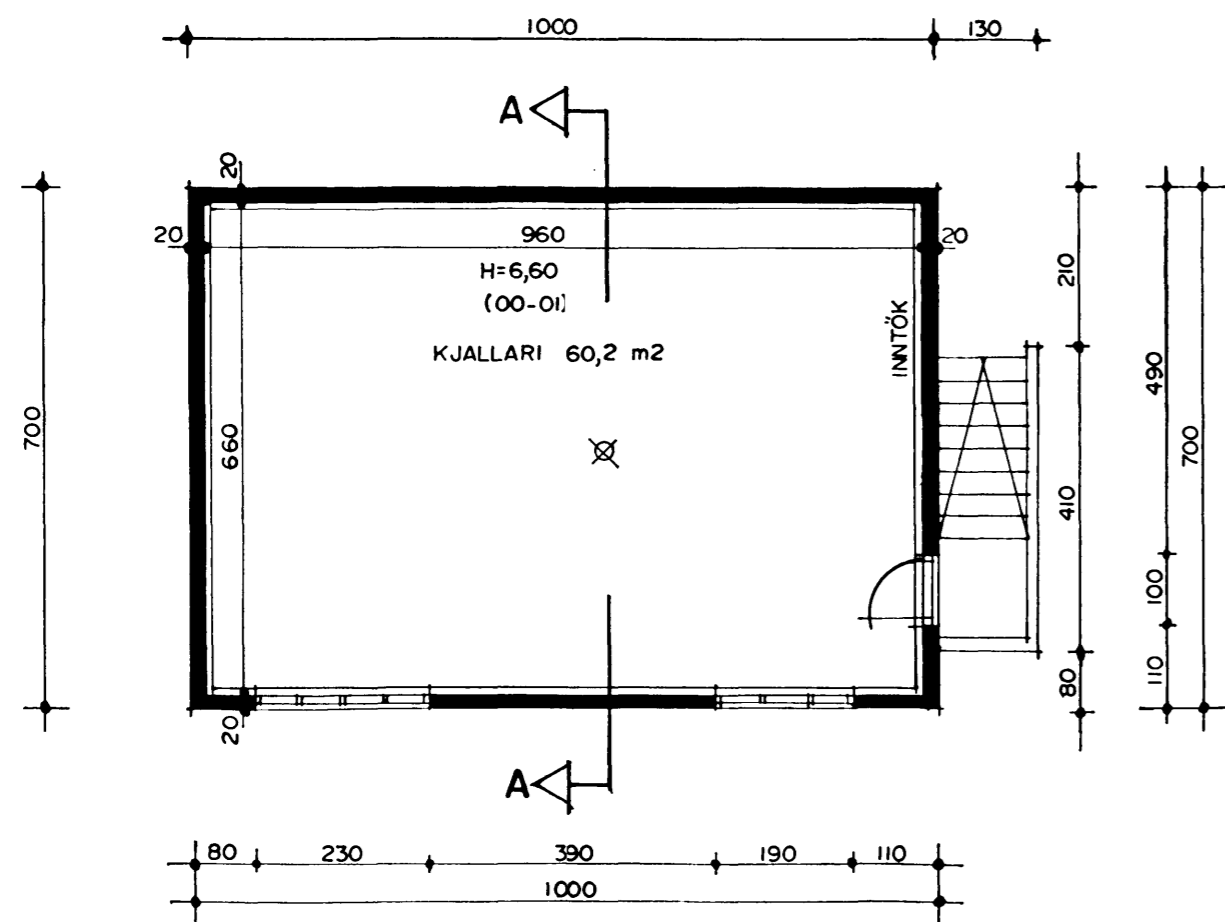

GRUNNMYND KJALLARI MKV. 1:100.

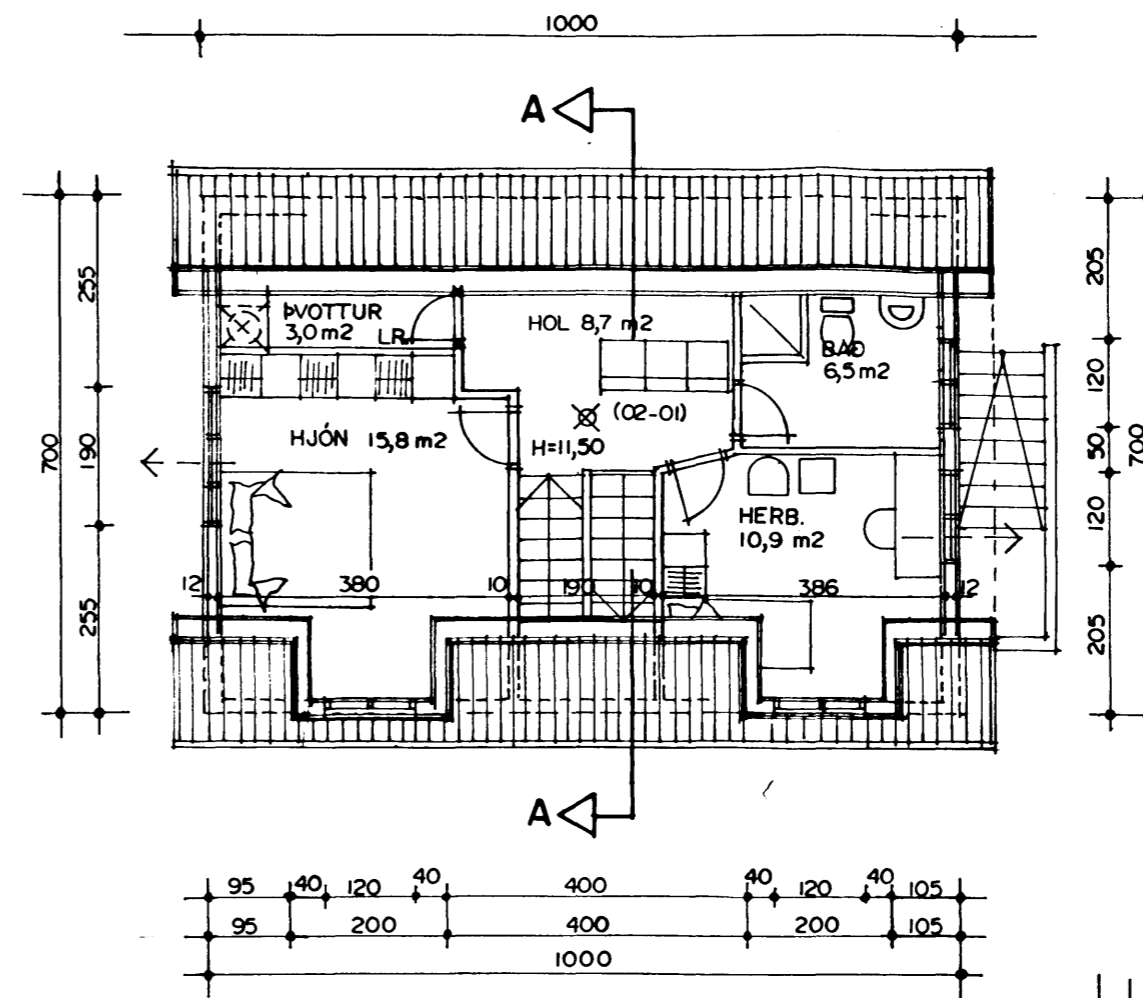

GRUNNMYND RISHÆÐAR MKV. 1:100.

Skýringar vegna eldvarna:

- BO. táknað björgunarop, samkv. reglugerð um brunavamir og brunamál.
- Táknað rýmingarleið, samkv. reglugerð um brunavamir og brunamál.
- Reykskynjari, staðsetjast samkvæmt teikningu og eða í samráði við eldvarnartilvit.

Byggingarlýsing / verklýsing:

Húsið er tvílyft jámvarið timburhús. Þak er jámvarið. Sökkul og kjallari eru úr steinsteypu. Gólf 1. hæðar er steinsteypt, gólf efri hæðar eru úr timbri. Þak, timburspennur heiklæddar með 25\*150 mm. borðvið, þakpappa og þakstáli. Þakeinangrun 200 mm (steinull). LR. táknað loftræsting.

Sérstakar skýringar vegna einangrunar:

Botnplata er einangruð með 75 mm einangrunarplasti, veggir sökkla eru einangraðir 50 sm niður fyrir plötu með 75 mm einangrunarplasti. Ofan á einangrun gólfplötu skal leggja þolplast (rakasperra) Útveggir eru einangraðir með 100 mm steinullareinangrun. Þak er einangrað með 200 mm steinullareinangrun. Í gluggum er tvöfallt K-einangrunargler (12 mm loftbil í föstum gluggum en 9 mm loftbil í opnanlegum gluggafögum og hurðum.) U-gildi (W/m²k) einstakra byggingahluta skulu vera í samræmi við upptalningu hér að neðan:

Þak:	Ti>=18°C U-gildi: 0,2
Útveggir:	Ti>=18°C U-gildi: 0,4
Léttur útveggur einangraður í grind:	Ti>=18°C U-gildi: 0,3
Gluggar (karmar, gler vegið meðaltal, K-gler):	Ti>=18°C U-gildi: 0,3
Hurðir:	Ti>=18°C U-gildi: 0,3
Gólf: á fyllingu og að óupphituðu rými.	Ti>=18°C U-gildi: 0,3
Gólf að útilofti:	Ti>=18°C U-gildi: 0,2
Útveggir, vegið meðaltal (veggfletir, gluggar og hurðir):	Ti>=18°C U-gildi: 0,3

Að öðru leiti skal miða við að kólnunartölur einstakra byggingahluta séu í samræmi við list en ISO 6946:1996.

Byggingafultrúi Hafnarfjarðar  
Afgreitt þann  
17 JAN. 2000  
Kjartan Þórarinnsson

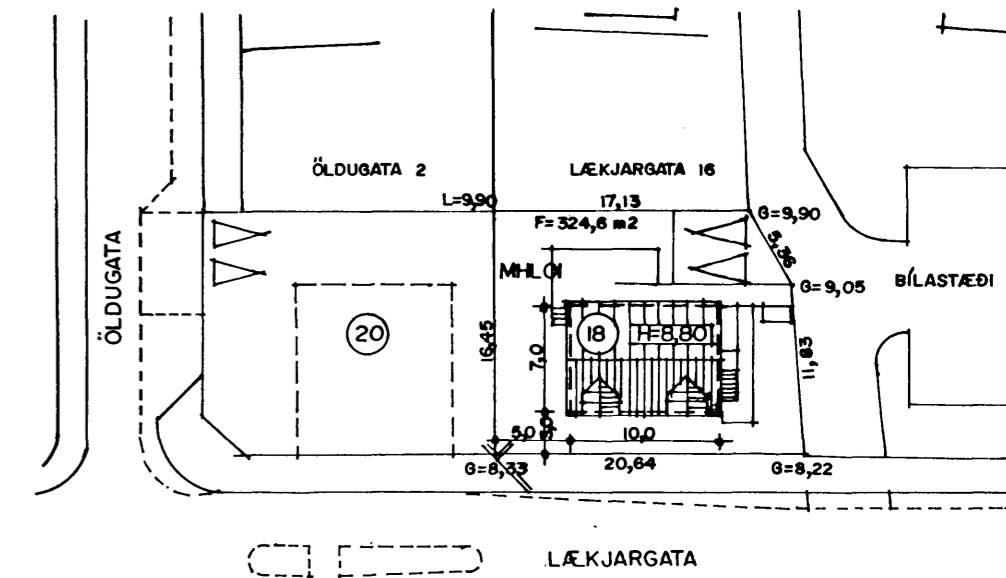
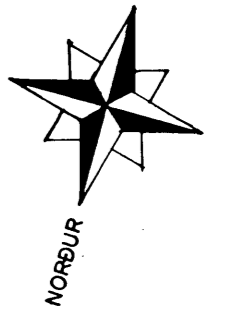

AFSTÖÐUMYND MKV. 1:500.

<b>LÆKJARGATA 18 HAFNARFIRÐI.</b>	
Sigurður Þorvarðarson byggingafræðingur bfi. Teiknistofan Strandgötu 11 220 Hafnarfirði.	
STH. Teiknistofan ehf. kt. 510298-2769. kt. aðalhönnuðar: 141250-4189.	
Sími: 5651510. Fax: 5651299. Netfang: teiknistofan@islandia.is	
Skýringar:	Aðaluppdráttur.
Teikning:	Grunnmynd kjallari, 1 hæð, rishæð, afstöðumynd, skýringarteksti.
Mælikvarði:	1:100. og 1:500.
Undirskrift:	<i>[Signature]</i>
Blað nr:	1/2 Dagssetning. 15.07.1999.
Breytt:	GRÖND TEIKNUÐ 27.12.1999.