

Samþykkt þann

05 JUN: 2000

Byggingafulltrúinn í Hafnarfirði  
F.h. Sigurbjartur Halldórsson

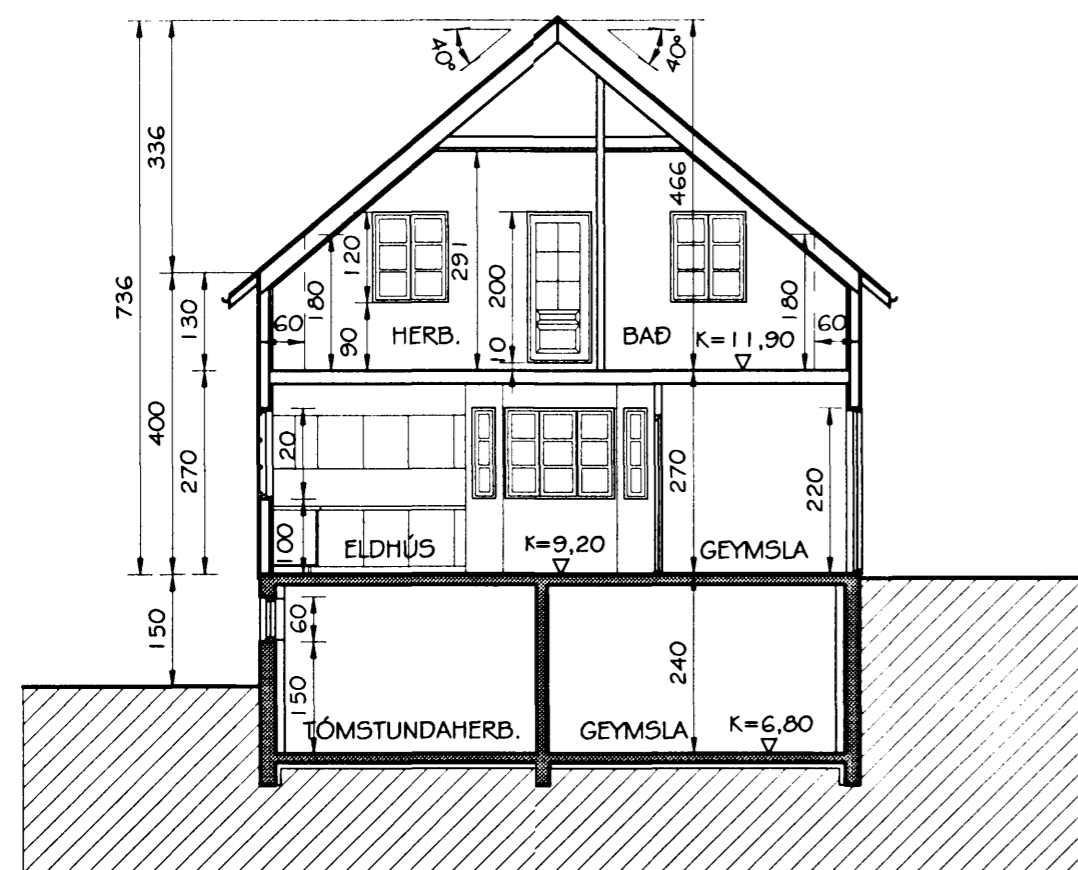

SNID A-A  
MKV. 1:100

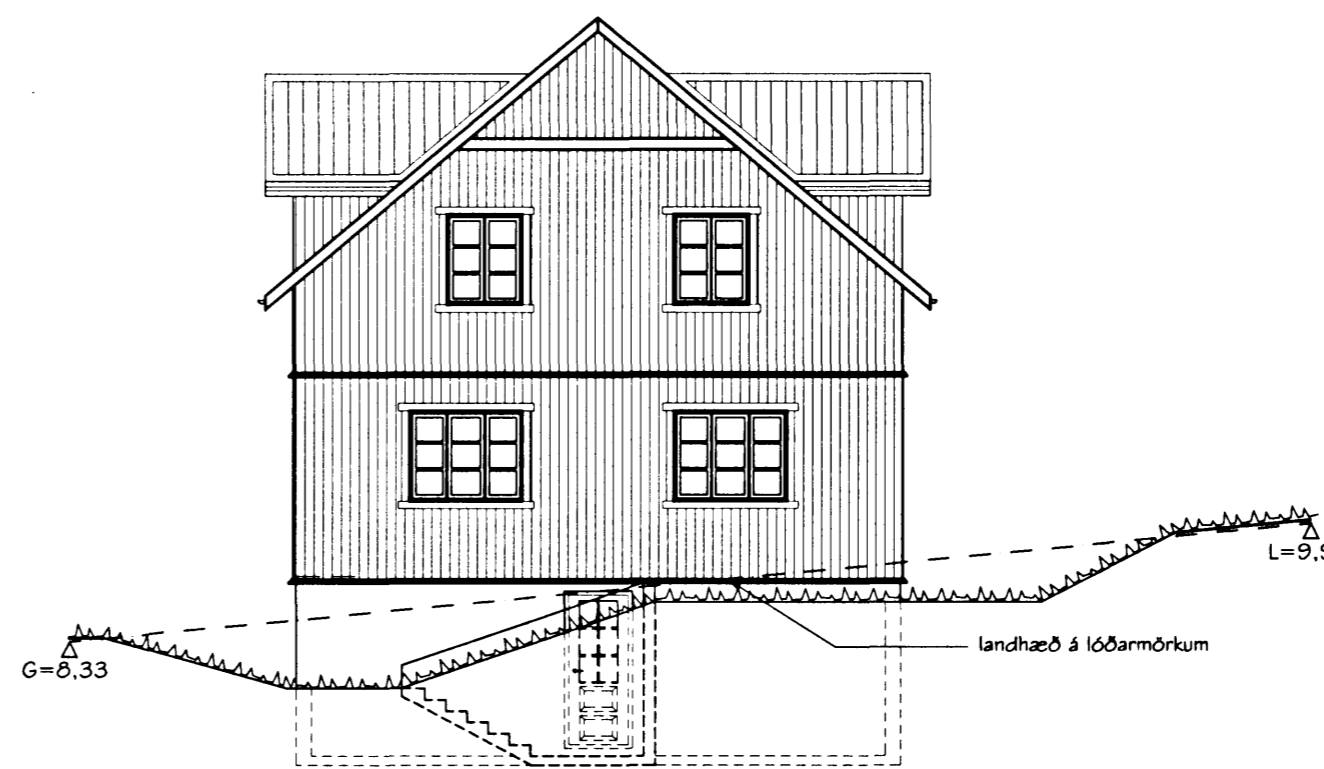

VESTLÆG HLIÐ  
MKV. 1:100

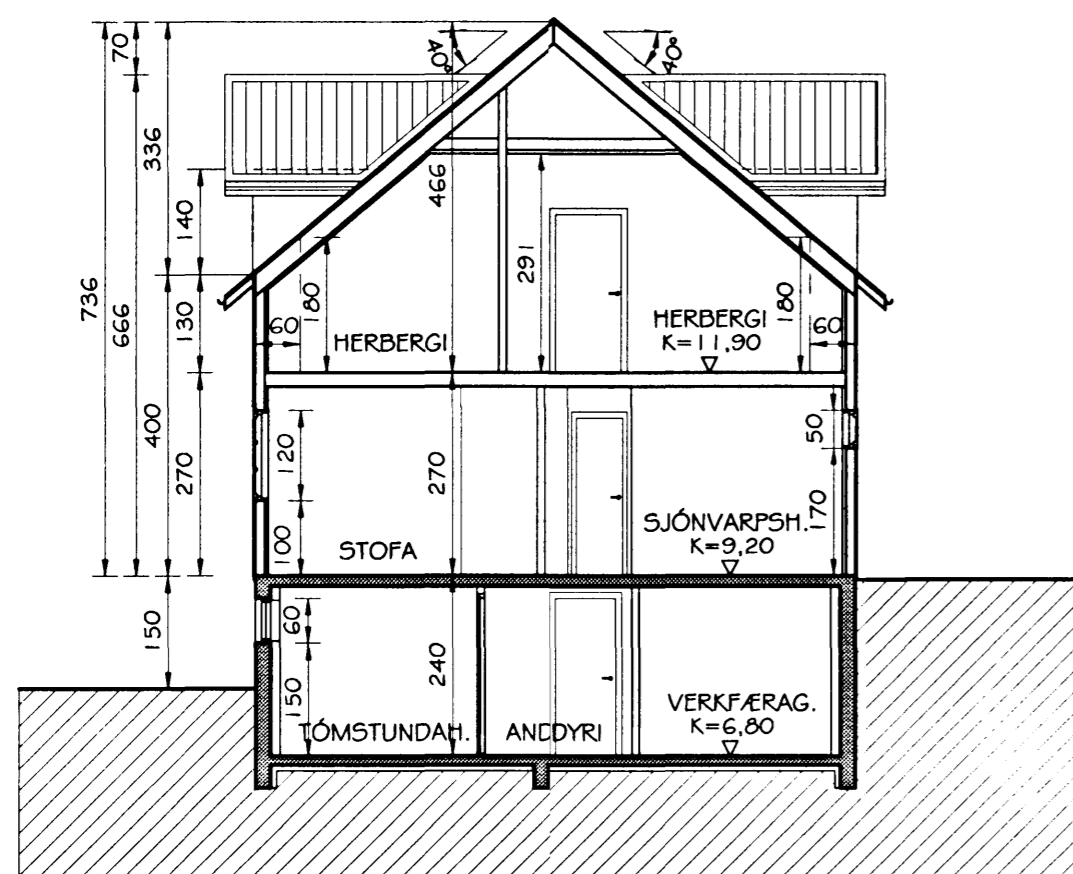

SNID B-B  
MKV. 1:100

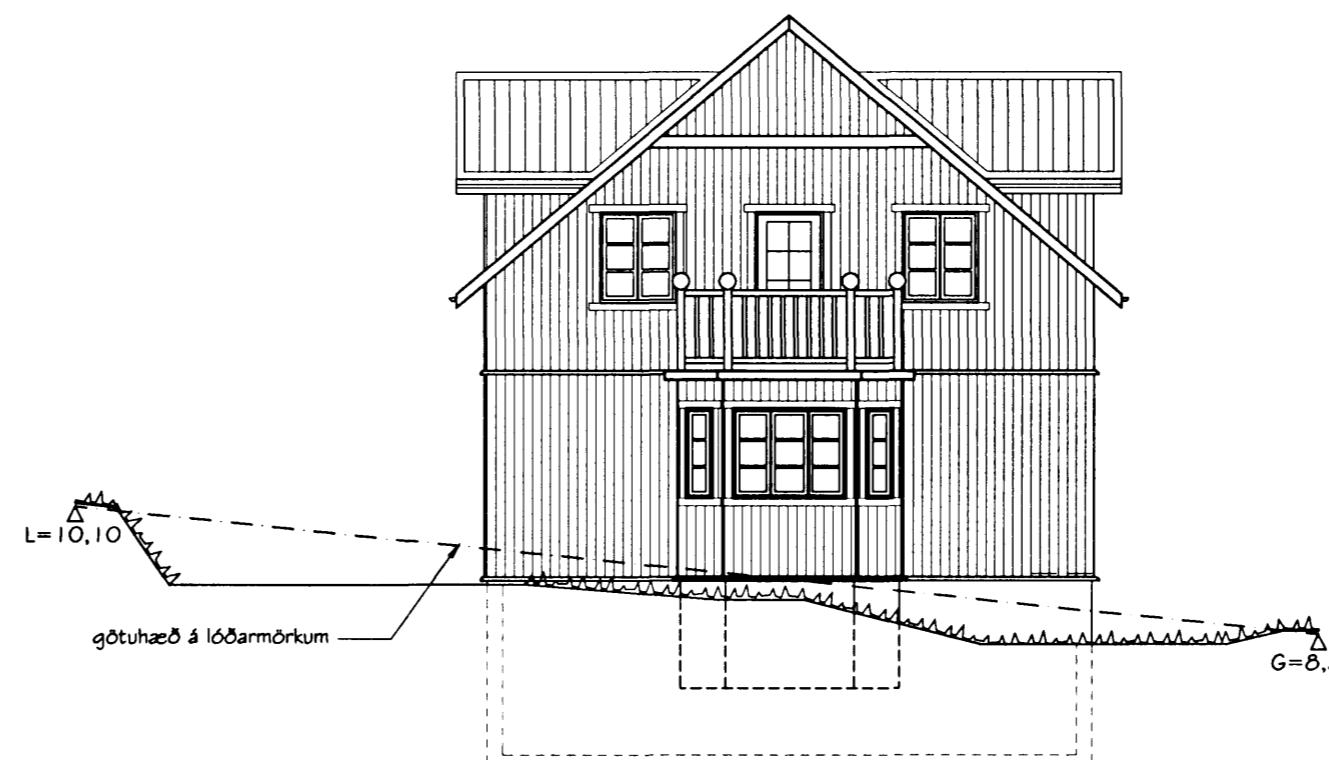

AUSTLÆG HLIÐ  
mkv. 1:100



SUDLÆG HLIÐ  
MKV. 1:100

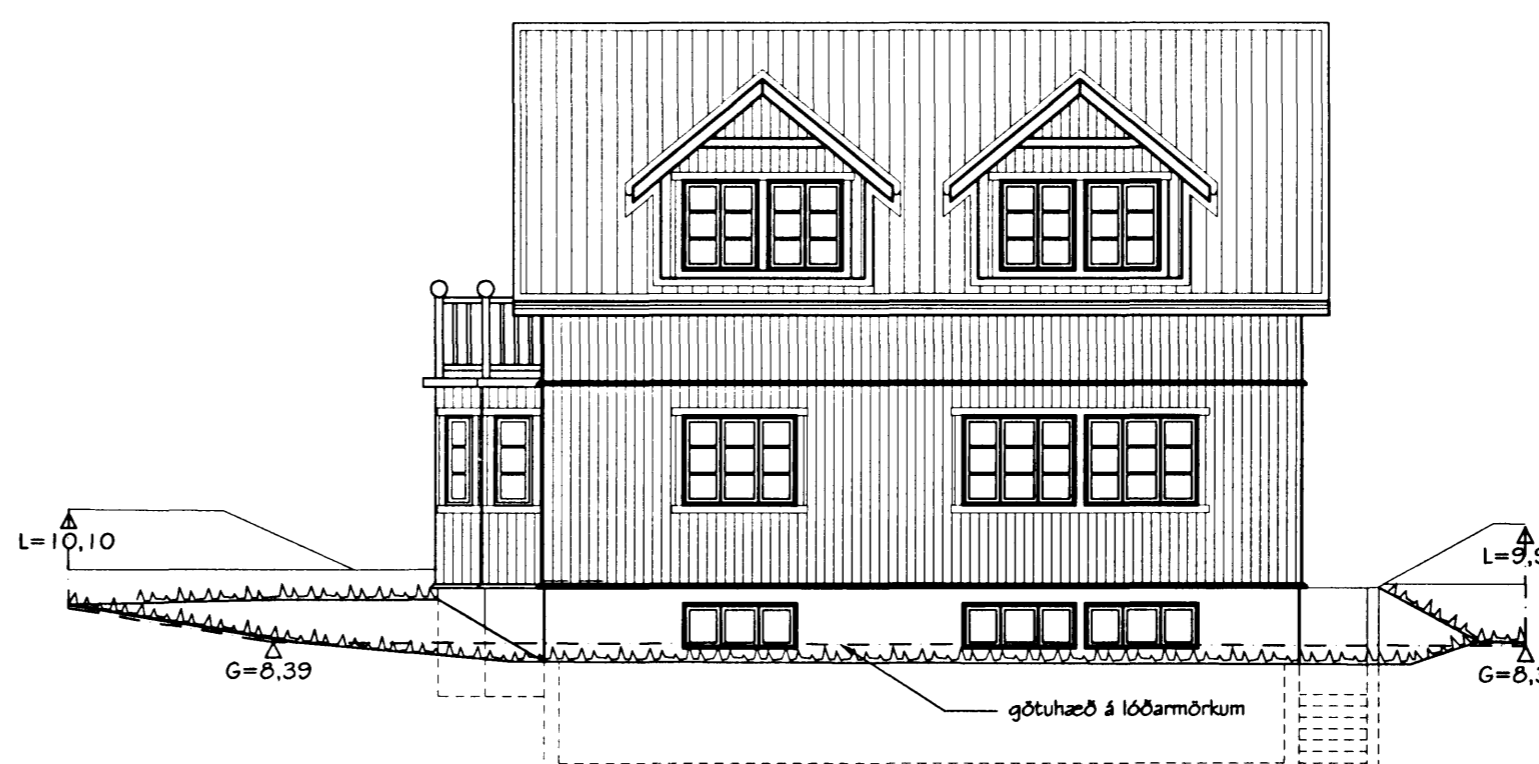

NORÐLÆG HLIÐ  
MKV. 1:100

Br. nr.	Dags.	Af.	Breyting
Ⓐ	17.04.00	PP	Kóti lækkaðru og hús fært aftur í reit
Ⓑ	29.05.00	PP	Kóti hækkaður um 20 sm.
Ⓒ			
Ⓓ			

**TEIKNISTOFAN  
TORGID**  
RÁÐGJÖF - HÖNNUN - EFTIRLIT

ARMÓLI 36, 108 REYKJAVÍK, SÍMI 568-8866, FAX 568-8878  
Pörsteinn Friðbjórnsson, Magnús Þ. Guðmundsson,  
byggingateknifræðingur, innanhússarkitekt.  
Kt. 211055-5299 Kt. 240654-5559

**LÆKJARGATA 20  
HAFNARFJÖRDUR**

Teikningarheiti: Sníðmyndir A-A og B-B  
Útlitsmyndir

Dags. 21.03.2000 Kvarði 1:100

Hannað ÞF Teiknað PP Samþ.

Verknr. 99-831 Teikn.nr. 102 Breyt.nr. B