



Samþykkt þann

21. DES. 2001

Byggingafrúnn í Hafnarfirði  
F.h. Kristján Þórarinnsson

KJP

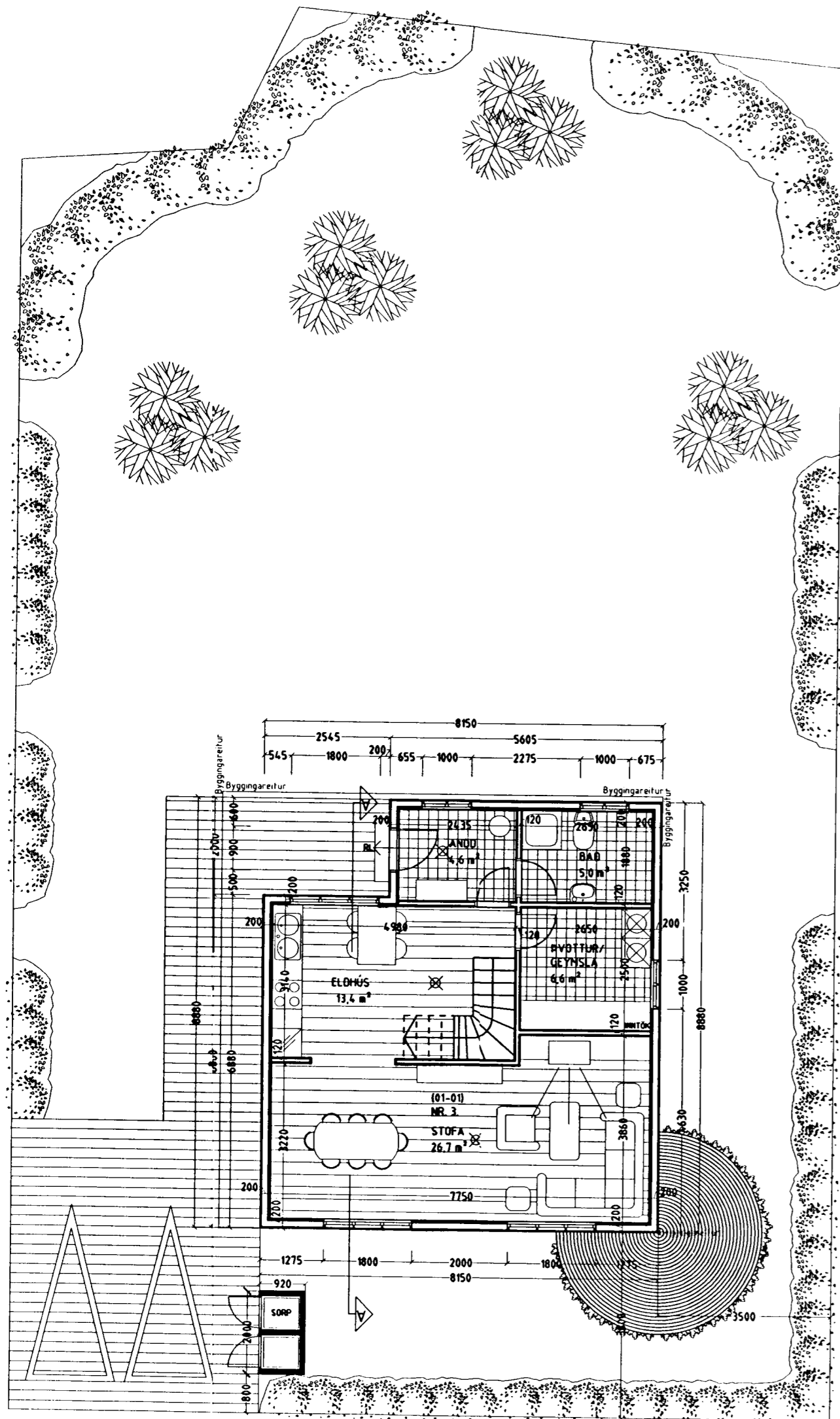

GRUNNMYND 1 HÆÐ MKV. 1:100

Skráningartafa: Lækjargata 3 Hafnarfirði.		Landnúmer: 121749		Skrásetjari: Sigurður Þorvarðarson											
Matshlutanúmer: 01		Utgáfa: 4.01		Kennitala: 141250-4189											
Uppskipting og lýsing		Dags: 20.11.01													
D0 Lokun	D1 Rými hæð/vöð	D2 Nóbun test	D3 Hókub. Bókun	D4 Eignarhald	D5 Stærðir	D6 Sigr	D7 Op	D8 Brúðföður	D9 Brúðföður sh < 1.8	D10a Salarhæð min	D10b Salarhæð max	D11 Brúð rúmhl. m²	D12 Nóbun m²	D16 Brúð rúmhl. m²	D17 Skipti rúmhl. m²
	Matshluti				171,2	0,0	3,2	2,9	116,9			337,7	97,1	116,9	236,140
	Botn											13,5			
A	01 0101	1. hæð lbúð	N	0101	67,3	0,0	3,2	0,0	67,3	0,0	2,60	175,0	56,3	67,3	
A	02 0201	2. hæð lbúð	N	0101	67,3	0,0	3,2	0,0	67,3	0,0	2,60	175,0	56,3	67,3	146,380
A	03 0301	Þak þakrymi	V	0101	51,4	0,0	0,0	0,0	0,0	0,0	0,24	115,3	40,8	49,6	89,760
					51,4	0,0	0,0	0,0	0,0	0,0	0,70	33,9	0,0	0,0	
					51,4	0,0	0,0	0,0	0,0	0,0	0,70	33,9	0,0	0,0	
Athugasemdir															
Samleignir sumra															
Eignarhald															
	Eignarhald	Nóbun test	Brúð rúmhl. m²	Skipti rúmhl. m²	Sigrign m²	Sigrign og sameign m²									
	0101	lbúð	116,9	236,140	236,140										
	Alls		116,9	236,140	236,140										

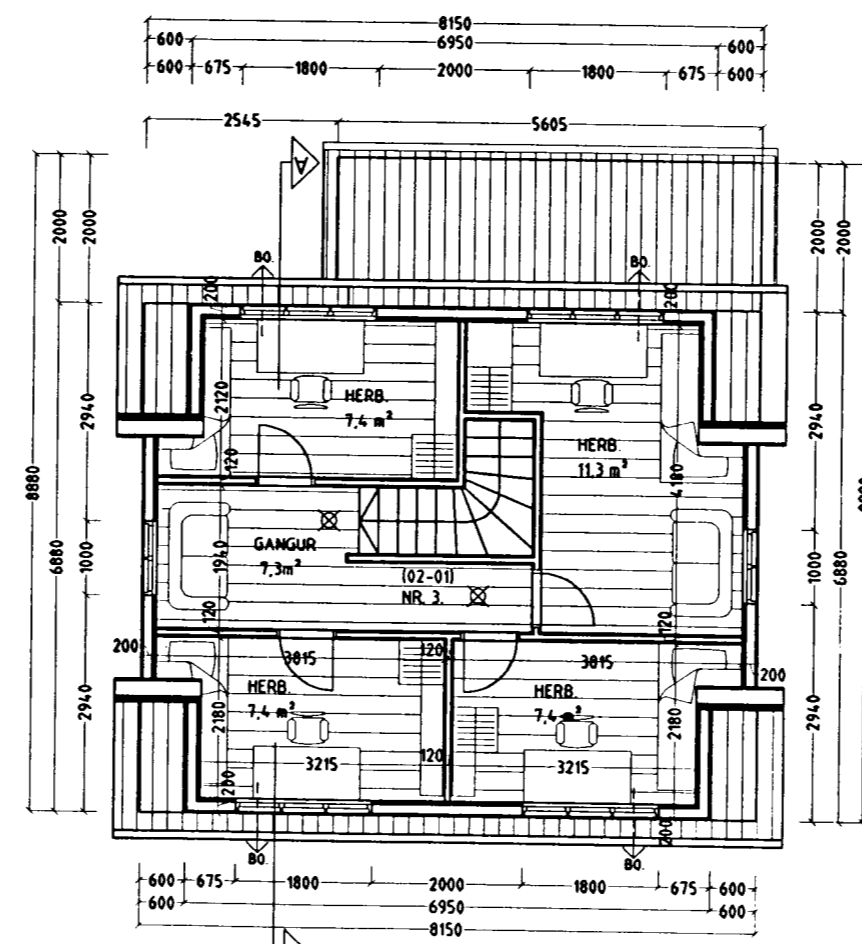

GRUNNMYND 2. HÆÐ MKV. 1:100

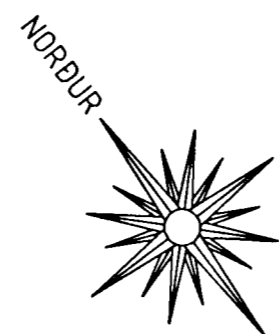

Skýringar vegna eldvarna:

- > BO. tákna björgunarp, samkv. reglugerð um brunavarnir og brunamál.
- > Tákna rýmingarleið, samkv. reglugerð um brunavarnir og brunamál.
- ⊗ Reyskynjari, staðsetjast samkv. teikningu.

Í gluggum er tvöfalt K-einangrunargler (12 mm loftbil í föstum gluggum en 9mm loftbil í opnategum gluggafögum og hurðum.

U-gildi (W/m²K) einstakra byggingahluta skulu vera í samræmi við upplýtingu hér að neðan:

- Þak:  $T_i=18^\circ\text{C}$  U-gildi: 0,2
- Útveggir:  $T_i=18^\circ\text{C}$  U-gildi: 0,4
- Léttur útveggur einangraður í grind:  $T_i=18^\circ\text{C}$  U-gildi: 0,3
- Gluggar (karmar, gler vegið meðaltal, K-gler):  $T_i=18^\circ\text{C}$  U-gildi: 2,0
- Hurðir:  $T_i=18^\circ\text{C}$  U-gildi: 3,0
- Gólf. & fylling og að þupphitudu rými:  $T_i=18^\circ\text{C}$  U-gildi: 0,3
- Gólf að útilofti:  $T_i=18^\circ\text{C}$  U-gildi: 0,2
- Útveggir, vegið meðaltal (veggfletir, gluggar og hurðir):  $T_i=18^\circ\text{C}$  U-gildi: 0,85

Að öðru teifi skal miða við að köfnunartölur einstakra byggingahluta séu í samræmi við ÍST EN ISO 6946:1996.

Verkefnið felst í því að hús sem áður stóð við Hörðuvelli 2 Hafnarfirði, er tekið og fært á lóðina við Lækjargötu 3 Hafnarfirði. Ekki eru gerðar neinar breytingar á innra eða ytra fyrirkomulagi húsnæðis. Húsið er timburhús á steinsfeyptum sökkli með járnvörðum veggjum og þaki.

Viðbygging og þakkvistir teiknaðir í júlí 1952 af Friðþjófi Sigurðssyni. Innra skipulagi var breytt í janúar 1985 af Sigurði Þorvarðarsoni.

LÆKJARGATA 3 HAFNARFIRÐI.

Sigurður Þorvarðarson byggingafræðingur bfi.  
Teiknistofan Strandgötu 11 220 Hafnarfirði.

Sími: 5651510. Netfang: teiknistofan@istandia.is

Skýringar:	Aðaluppdráttur.
Teikning:	GRUNNMYND 1. HÆÐ, 2. HÆÐ, BYGGINGARLÝSING & SKRÁNINGARTAFLA
Mælikvæði:	1: 100.
Undirskrift:	<i>21/11 01 Sigurður Þorvarðarson</i>
Blad nr: 1 af 2.	Dagsetning: 20 nóvember 2001.
Breytt:	

Varðandi frekari málse ngar, sjá sérteikningar aðalhönnuðar í mkv. 1:50. Séruppdrættir skulu unnir þegar aðaluppdrættir hafa verið samþykktir af byggingaryfirvöldum.