Sambykkt þann

0 6 OKT. 1997

Byggingatulltrúinn í Hafnarfirði
Erlendur Hjalmarsson

Úr Gildi

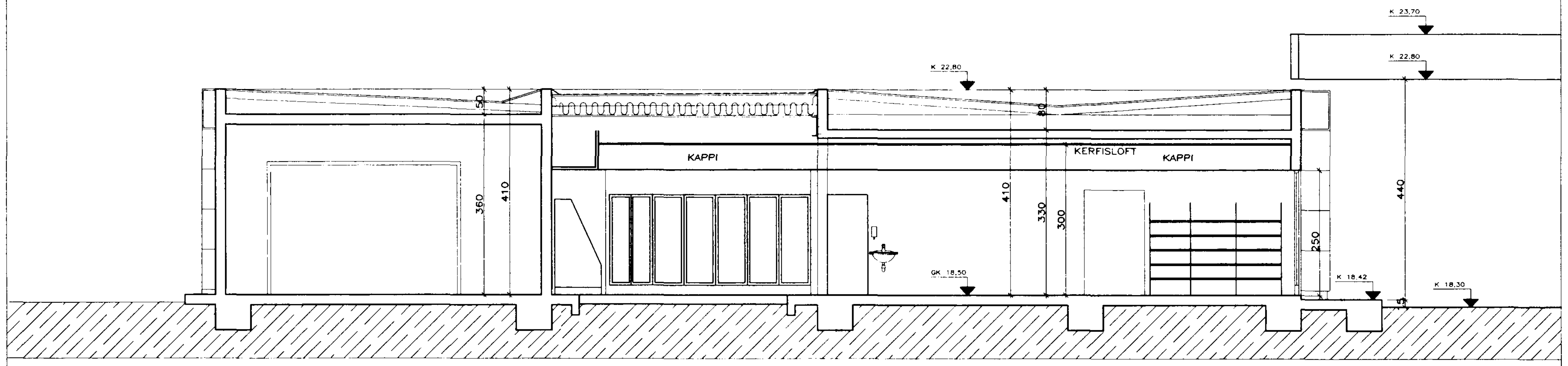


SNEIDING

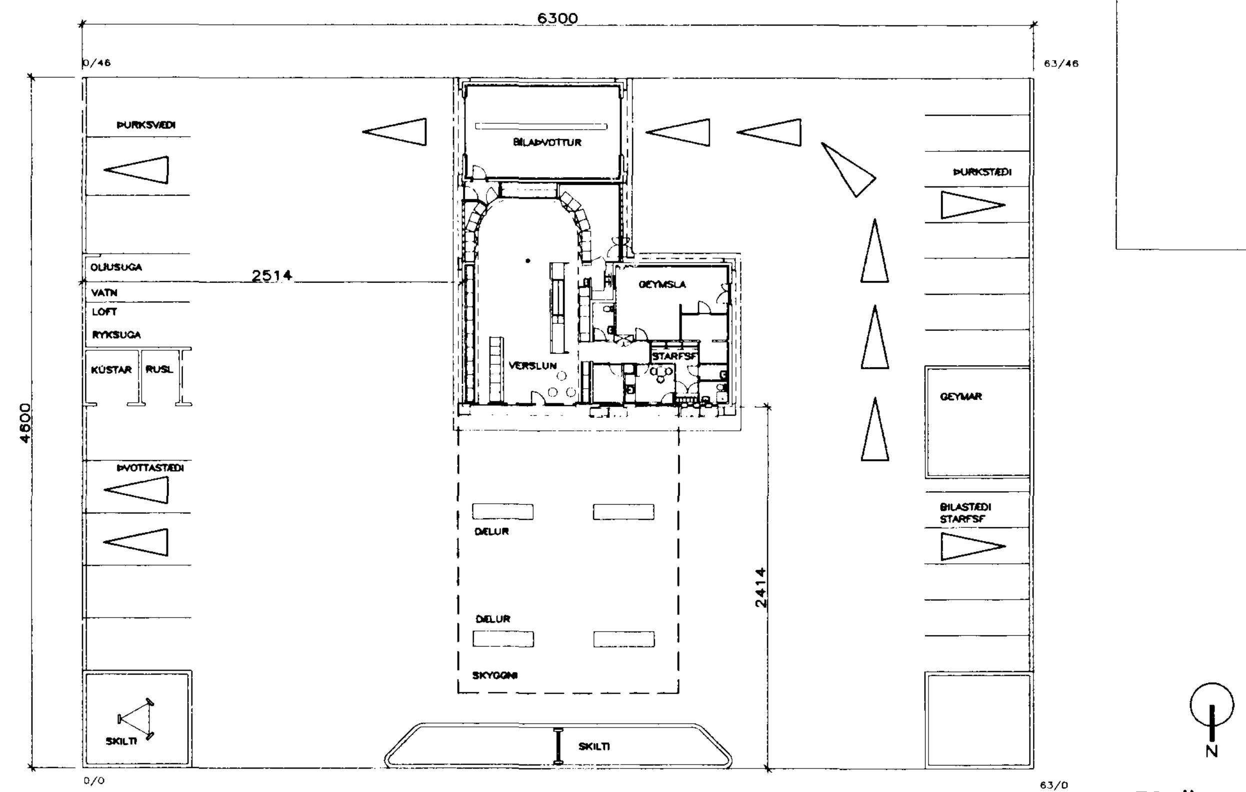


AFSTÖÐUMYND 1:500

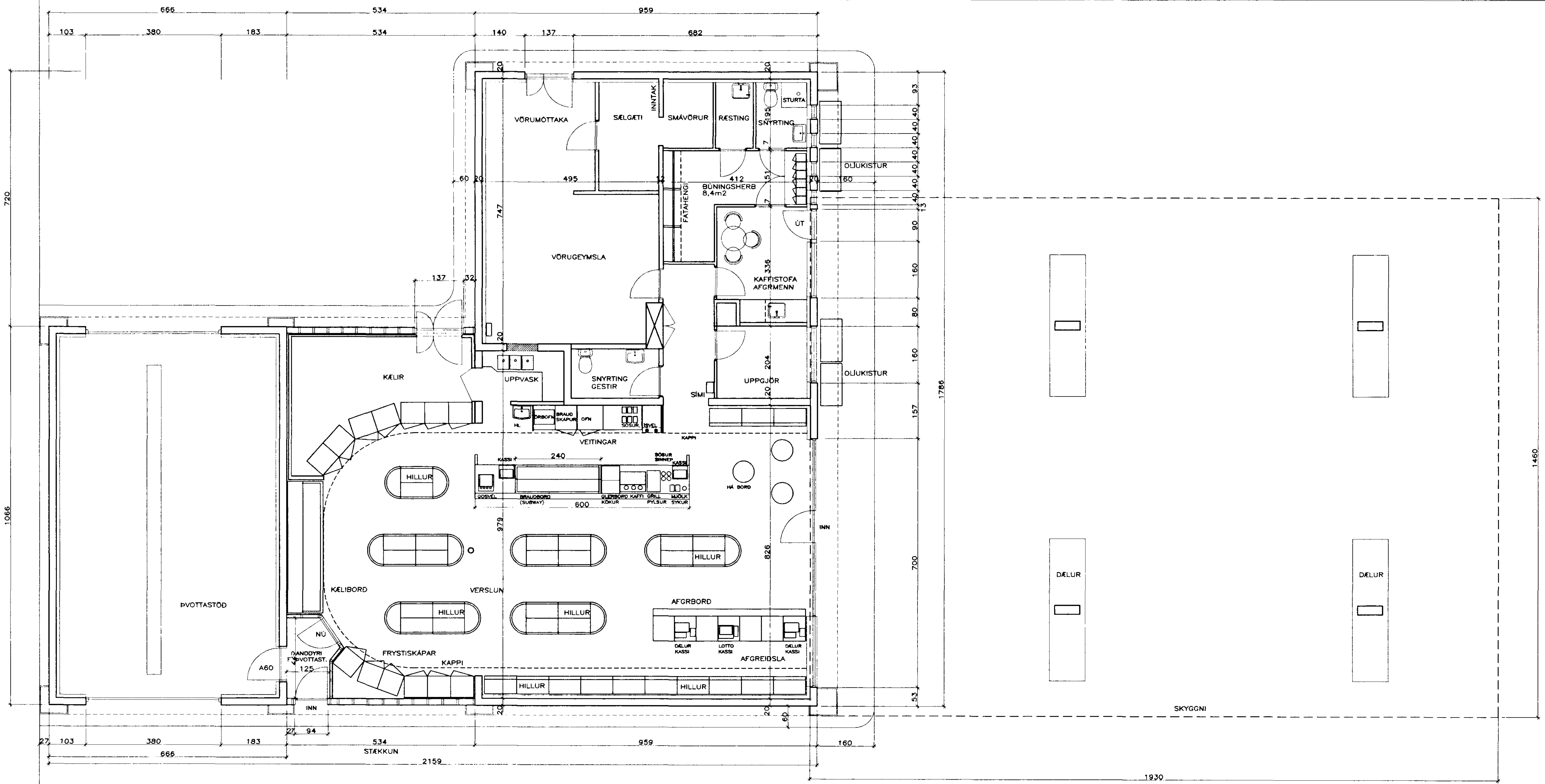


GRUNNMYND

STÆKKUN Á ÞJÓNUSTUSTÖÐ 56,92m2 199,2m3

SÖKKULVEGGIR OG GÓLFPLATA STEYPT.
ÚTVEGGJAGRIND GERÐ ÚR ZINKHÚÐUÐUM LÉTTBJÁLKUM.
KLÆTT AÐ UTAN MEÐ 9mm ÚTIGIPSI, LOFTRÁSARLISTUM
OG STENEX Í SAMA LIT OG Á ÚTVEGGJUM.
ÚTVEGGIR EINANGRAÐIR MEÐ ÞÉTTULL OG AÐ INNAN
KLÆTT YFIR MEÐ 0,2mm ÞOLPLASTI, 45mm
LÉTTPRO-LISTUM OG 2 LÖG AF 13mm GIPSPLÖTUM.
ÞAK ER ÓBREYTT FRÁ UPPHAFLEGRI BYGGINGU EN
BÁRUSTÁL ER FJARLÆGT ÚR LOFTI. EINANGRAÐ MEÐ
200mm ÞÉTTULL. NIÐURHENGT KERFISLOFT 60X60sm.

| | | |
|---|---|---|
| NÝJA TEIKNISTOFAN HF | OLÍUFÉLAGIÐ HF HAFNARFIRÐI<br>LÆKJARGATA GRUNNM, SNIÐ, AFSTMYND<br>STÆKKUN, BR. Á INNRÉTTINGU O.FL. | |
| SÍÐUMÚLA 20 | VERK | NR |
| 108 REYKJAVÍK | MÁL 1:100 | DAGS 05.09.1997 |
| SÍMI 568 8899 FAX 568 0868 | TEIKNAÐ KJARTAN | |