

*Handwritten signature*

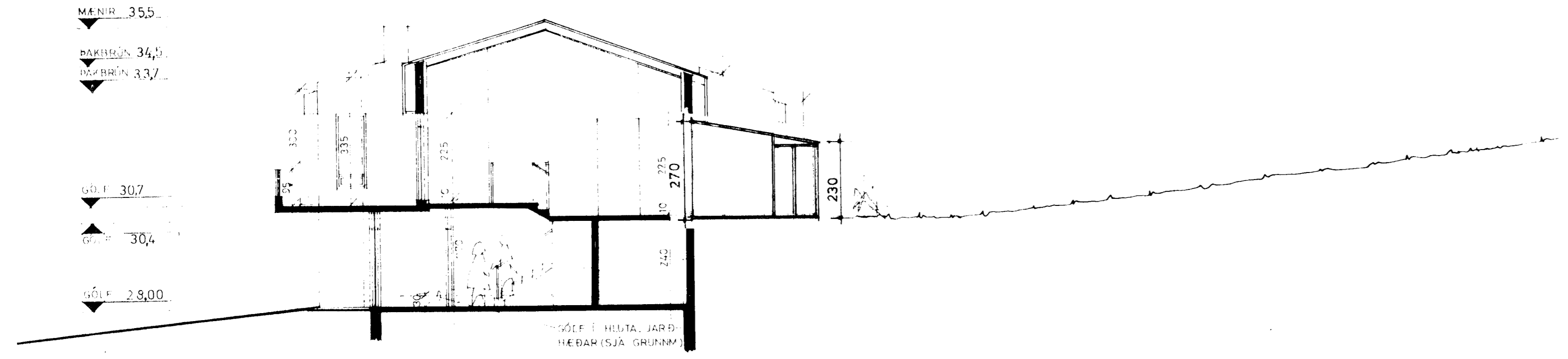

SNIÐ 1:100

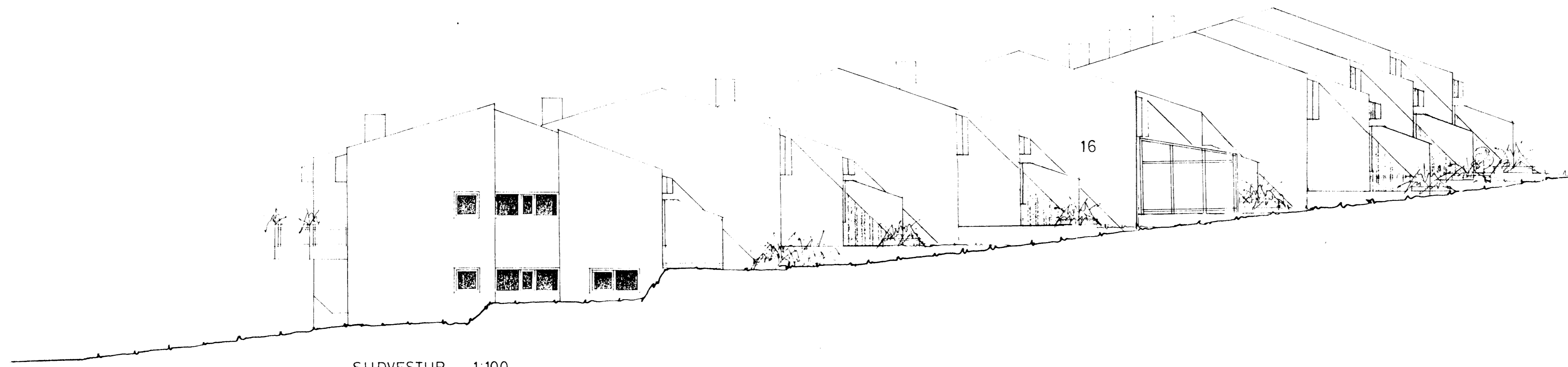

SUÐVESTUR 1:100

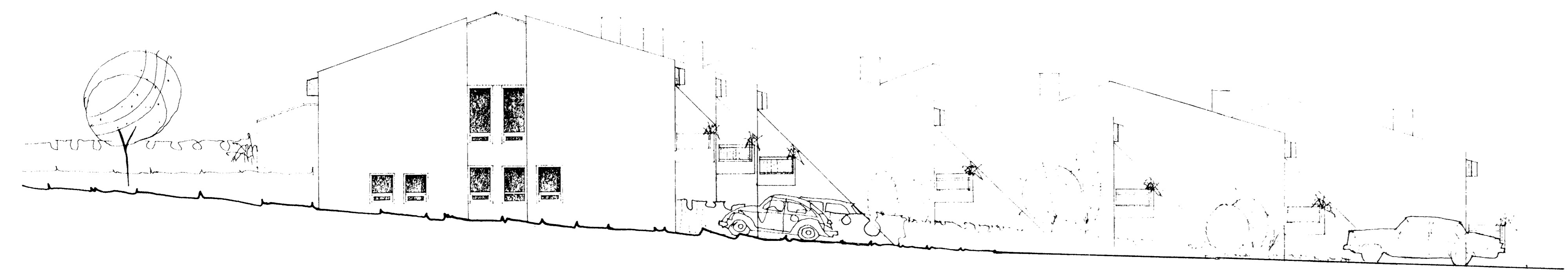

NORÐAUSTUR 1:100

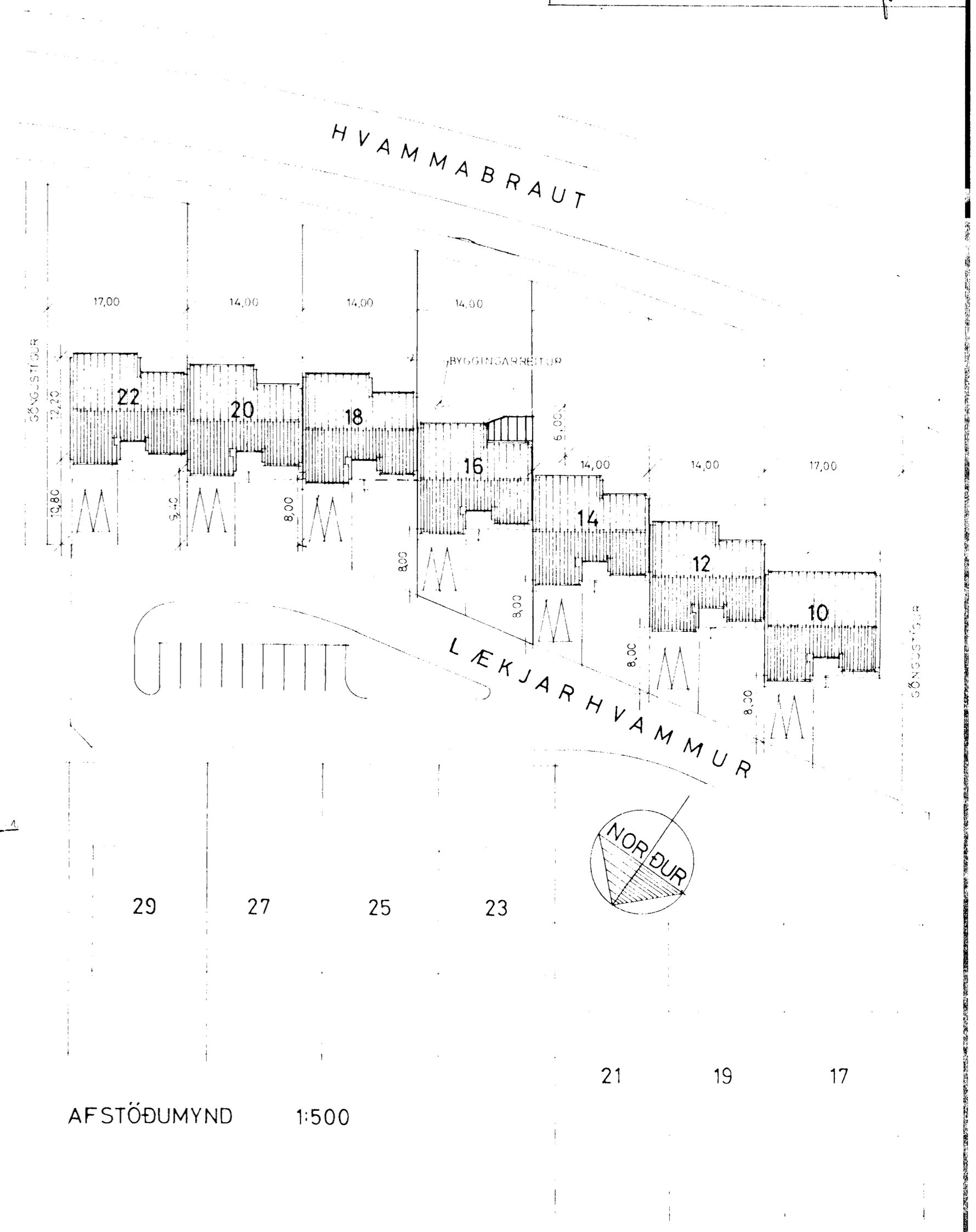

AFSTÖÐUMYND 1:500

Breyting sem sótt er um: Að setja sólstofu við suðurhlíð hússins að Lækjarhvammi 16, en við suðurhlíð er sólkrókur með garðhurð úr fjölskyldurými.  
 Stuðst er við upprunalegar teikningar frá 1979 sem eru eftir Pál V Bjarnason.

Sólstofan sem sótt er um að reisa, er byggð úr plastklæddum álprófflum og gleri, á steiptum sökkli. Sólstofan tengist fjölskyldu- og sjónvarpsrými og lókar af glugga á vinnuherbergi. Vegna þessa verður loftrestitúða sett á útvega vinnuherbergis.

O.K. Arkitektar ehf.	Nýbýlavegi 22
10-22	kt. 700402-6140
Lækjarhvammur 16	hannað Kristín Jónsdóttir
hlíðar, snið og afst.mynd	mk. 1:100 og 1:500
dags 17.07.2002	nr. 1

Eldvarnir skulu uppfærðar samfara eðlilegu viðhaldi.