

LEKJARHVAMMUR - 17.

MEKINGAR [SAMRÆMI VÍÐ ÍST 64]

BRUNNAR OFL.

- BG. BENZINGILDRÁ - OLUGILDRÁ.
- BR. BRUNNUR.
- GN. GÖLFNIBURFALL - GÖTUNIBURFALL.
- NE. NIBURFALL.
- SE. SANDFANG SANDGILDRÁ.
- SN. SVANANIBURFALL.
- DN. ÞAKNIBURFALL.

HREINLETISTEKI

- BL. SKOLSKÁL (BIDET)
- BK. BAKKER.
- EY. ELDHÚSVASKUR.
- HL. HANDLAUG.
- SB. STEYPIBÁÐ.
- SV. SKOLVASKUR.
- UV. UPPVOTTAVEL.
- VB. VATNSALERN.
- PK. ÞVOTTAVEL.

TAKN FYRIR HREINLETIS & HITLAGNIR.

- HITI FRAMRÁSARPIPA
- HITI BAKRÁSARPIPA
- NEYZLUVATN KALT
- NEYZLUVATN HEITT
- NEYZLUVATN HEITT HRINGRÁS.

LOKAR.

- BEINN RENNISLOKI.
- EINSTREYMISLOKI STEFNULOKI.
- HEMILL
- MÖTSTAÐA [BLENDA]
- ÞRÝSTINGSMINKARI ÞRÝSTINGSFALL Í DRÝVARSTEFNU.
- LOKI MEB SPINDIL UPPUR JÖRS
- ÞRÝSTINGSTAFNARI
- SLAUFULOKI, YFIRFALLSLOKI.
- ÞRÍVEGALOKI.
- LOFTTÆMING.
- KRANI.
- STALFVIRKUR BLÖNDUNARLOKI - SKIPTIR.
- BLÖNDUNARTÆKI GRUNNMYND.
- STEYPIBÁÐ GRUNNMYND
- LOFTPÚÐI.
- LOKI MEB FLOT HOLTI.
- HITAMÆLIR MEB KYRÐA.
- ÞRÝSTINGSMÆLIR
- HITI & ÞRÝSTINGSMÆLIR.
- VÖKVARIA ID. SÁLD
- NÝR MIÐSTÖÐVAROFN GRUNNMYND.
- SAMILL MIÐSTÖÐVAROFN. GRUNNMYND.
- MAGNMÆLIR [VATN]
- HITASKIPTIR MILLIHITARI.

TAKN FYRIR FRÆRENNSLISLAGNIR.

- PÍPULOÐN FYRIR SKOLP OG REGNVATN.
- REGNVATNSLOÐN ÞÖKKUÐ.
- REGNVATNSLOÐN + JARÐVATNSLOÐN [HÁLFÞÖKKUÐ]
- ÞÖKKUÐ JARÐVATNSLOÐN.
- LOÐN A-MM. MEB HREINSILOKI.
- A-MM ÞAKNIBURFALL FYRIR REGNVATN.
- HANNGENGUR HOLRÉSABBUNNUR MEB KARMÍ, LOKI OG BÖTNRÁSUM.

FRAMH.

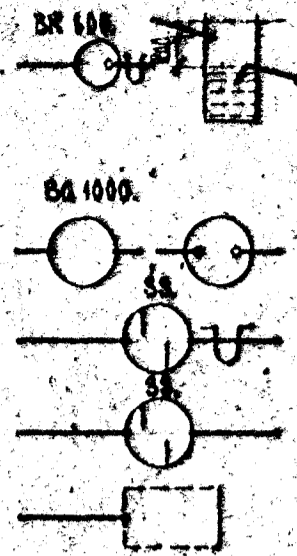

BRUNNUR FYRIR JARÐVATN OG REGNVATN. 100-MM HEDAR-MUNUR Á AÐ OG FRÆRENNSLISPIPU. BRUNNUR SE MEB KARMÍ, LOKI OG VATNSLÁS Á FRÆRENNSLISPIPU. ÞVERMÁL BRUNNS 608 MM.

BENZÍN EÐA OLUGILDRÁ MEB KARMÍ OG LOKI. ÞVERM. 1008 MM.

SANDGILDRUBRUNNUR MEB VATNSLÁS

ÁN VATNSLASS.

GRJÓTHRIP. ÚTANMÁL SJA GRUNNMYND.

SKYRINGAR.

1. FRÆRENNSLI

PÍPUR Í GRUNNLOÐN OG BRUNNAR SEU ÚR STEINSTEYPU EÐA ÖÐRU EFNI SEM BYGGINGAÞYRÝÐI SAMÞYKKJA. INNRI ÞVERMÁL PÍPNA ERU GEFIN UPP Í CM Á GRUNNMYND. SAMÞYKTI PÍPNA ÞETTA MEB ASFALT EÐA SEMENTSSTEYPU. ALLAR BÆTUR OG GRÆNAR Á LOÐN SKAL SERA MEB ÞAR TIL GERÐUM TENGI-HLUTUM MILLI BÆYÐUPUNKA SKAL LOÐN YERA BEIN. PÍPUR INNANHÚSS SEU ÚR STEYPUJÁRNI EÐA ÖÐRU EFNI SEM HLOTIÐ HEFUR SAMÞYKKI BYGGINGAÞYRÝVALDA EFNI OG FRÁGANGUR LAGNA SE Í SAMRÆMI VÍÐ REGLUGERÐ UM HOLRÉSALAGNIR.

2. HITALOÐN

PÍPUR SEU STYRTAR STÁLPIPUR OG ERU INNRI ÞVERMÁL PÍPNA GEFIN UPP Á TENGI MYND. PÍPUR SKAL SETJA SAMAN MEB TENGIÞYKKJUM, MEB GRUNNUM GENGJUM ÞRÝSTIREYNA SKAL KERFI MEB 6 KP/CM ÞRÝSTINGI MEB KÖLDU VATNI OG SKAL SÁ ÞRÝSTINGUR HALDAST Í 6 KLST ÁN ÞESS AD FALLA. ÞYIMALA SKAL PÍPUR MEB ASFALT MALNINGU OG EINANGRA ÞER MEB 2 CM GLERULLARHÓLKUM ÚTANUM HÓLKA SKAL VEFJA MÖKKAN PLASTDUK. PÍPUR LIGGF Í EINANGRUN ÚTVEGGJA SE ANNAD EKKI TEKID FRAM. Á HVERN OFN KOMI OFNLOKI OG LOFTTÆMING.

3. NEYZLUVATN

PÍPUR SEU ZINKHÚÐABAR STÁLPIPUR OG ERU INNRI ÞVERMÁL PÍPNA GEFIN UPP Í MM Á TENGI MYND. SETJA SKAL PÍPUR SAMAN MEB TENGIÞYKKJUM MEB GRUNNUM GENGJUM ÞRÝSTIREYNA SKAL KERFI MEB 10 KP/CM, MEB KÖLDU VATNI OG SKAL SÁ ÞRÝSTINGUR HALDAST Í 10 KLST ÁN ÞESS AD FALLA. PÍPUR SKAL EINANGRA MEB 2 CM GLERULLARHÓLKUM OG VEFJA MÖKKUM PLASTDUK ÚTANUM HÓLKA.

MELAGRIND HITAVEITU

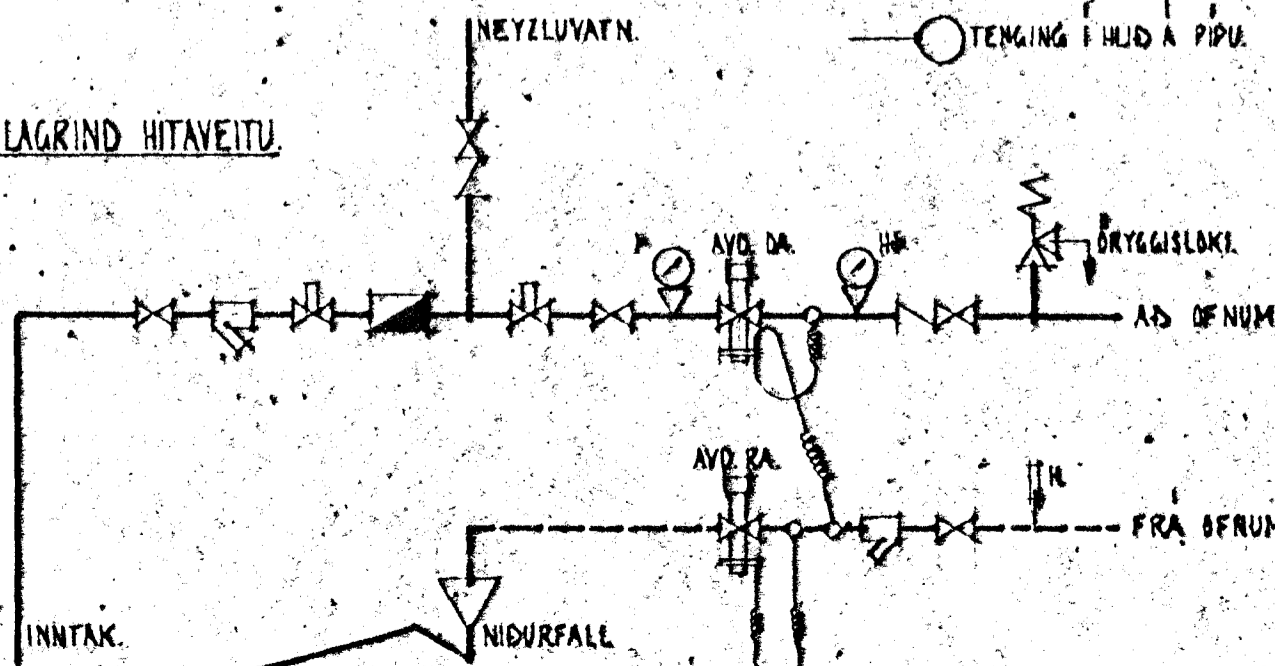

SKRÁ FYRIR TÖPPUNARSTAÐA

HEITI.	SKT.	ÞÖLN.	KALT NEYZLUVATN.		HEITT NEYZLUVATN.	
			GRUNNGJÓL.	SUMMA GRUNNG.	GRUNNGJÓL.	SUMMA GRUNNG.

SKRÁ FYRIR OFNASTERDIR. DELTA T = 40 °C.

NÚMER	VARMAÞÖRF WÖTT/T.	MESTA LENGÐ	MESTA HÆÐ	TENGI.	TILVÍSUN.
01.	1500.	160	70	AD 10.	
02.	750.	160	70	AD 10.	
03.	400.	100	70	CD 10.	
04.	850.	160	40	AD 10.	
05.	850.	160	40	AD 10.	
06.	1500.	250	70	AD 10.	
7.	2600.	250	70	AD 10.	
8.	450.	100	70	CD 10.	
9.	1400.	160	70	AD 10.	
10.	600.	150	70	CD 10.	
11.	1200.	160	30	AD 10.	
12.	1200.	210	30	AD 10.	
13.	800.	160	70	AD 10.	
14.	800.	160	70	AD 10.	
15.	750.	80	70	CD 10.	
16.	750.	160	70	AD 10.	
17.	1500.	160	70	AD 10.	
18.	1000.	150.	70	BC 10.	

14. jan. 1980

STADALHÚS TÍÐ
TEIKNISTOFA SÍÐUMULA 31. SÍMI 83141.

VERKEFNI	DAGS.	1979.	VERK NR
MEKINGAR OG SKYRINGAR Á LAGNAÞEIKNINGUM	MKV.	ENGINN.	
LEKJARHVAMMUR 17.	BR.		
	BLAÐ NR	301.	SU 34.

SIGURÐUR GUÐMUNDSSON SIGURÐUR P. KRISTJÁNSSON PFI