

LÆKJARHVAMMUR - 29.

MERKINGAR [I SAMREMI VÍÐ ÍST 64]

1. BRUNNAR OFL.

- BG BENZINGILDRÁ - OLIUGILDRÁ
- BR BRUNNUR
- GN GÖLFNIDURFALL - GÖTUNIDURFALL
- NF NIDURFALL
- SF SANDFANG SANDGILDRÁ
- SN SVALANIDURFALL
- DN ÞAKNIDURFALL

2. HREINLETISTEKI

- BI SKOLSKAL [BIDET]
- BK BAKKER
- EY ELDHÚSVASKUR
- HL HANDLAUG
- SB STEYPIBÁÐ
- SY SKOLYASKUR
- UV UPPVOTTAVEL
- VS VATNSALERNI
- VV ÞVOTTAVEL

3. TÁKN FYRIR HREINLETIS + HITALAGNIR

- HITI FRAMRÁSARPIPA
- HITI BAKRÁSARPIPA
- NEYZLUVATN KALT
- NEYZLUVATN HEITT
- NEYZLUVATN HEITT HRIÐRÁS.

4. TÖKAR

- BEINN RENNILOKI
- EINSTREYMISLOKI STEFNULOKI
- HEMILL
- MÖTSTAÐA [BLENDA]
- ÞRÝSTINGSMINKARI ÞRÝSTINGSFALLI Í ÖRVARSTEFNU
- LOKI MEÐ SPINDIL UPPUR JÖRD
- ÞRÝSTINGJAFNARI
- SLAUFLOKI, YFIRFALLSLOKI
- ÞRÍVEGALOKI
- LOFTTÆMING
- KRANI
- STÁLVIKUR BLÖNDUNARLOKI - SKIPTIR
- BLÖNDUNARTÆKI GRUNNMYND
- STEYPIBÁÐ GRUNNMYND
- LOFTÞÚÐI
- LOKI MEÐ FLOTHÓLTI
- HITAMELIR MEÐ KVARÐA
- ÞRÝSTINGSMELIR
- HITA + ÞRÝSTINGSMELIR
- VÖKVASÍA ÍD. SÁLD
- NÝR MIÐSTÖÐVAROFN GRUNNMYND
- GAMALL MIÐSTÖÐVAROFN GRUNNMYND
- MAGNMELIR [VATN]
- HITASKIPTIR MILLIHITARI

5. TÁKN FYRIR FRÆRENNSLISLAGNIR

- PIPUÐAGN FYRIR SKOLP OG REGNVATN
- REGNVATNSLAGN ÞÖKKUÐ
- REGNVATNSLAGN + JARÐVATNSLAGN [HALFÞÖKKUÐ]
- ÖÞÖKKUÐ JARÐVATNSLAGN
- LAGN A-MM. MEÐ HREINSILOKI
- A-MM ÞAKNIDURFALL FYRIR REGNVATN
- HANNSENGUR HOLKESABBUNNUR MEÐ KARMÍ LOKI OG BÖTNRASUM

5. FRAMH.

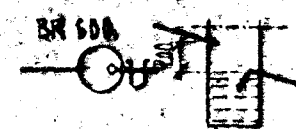

BRUNNUR FYRIR JARÐVATN OG REGNVATN. 200 MM HEDAR-
MUNUR A AD OG FRÆRENNSLISPIPU.
BRUNNUR SE MEÐ KARMÍ LOKI OG VATNSLÁS A
FRÆRENNSLISPIPU. ÞVERMÁL BRUNNS 600 MM.

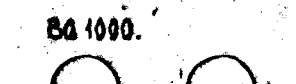

BENZÍN EDA OLIUGILDRÁ MEÐ KARMÍ OG LOKI ÞVERM 1000 MM
SANDGILDRUBRUNNUR MEÐ VATNSLÁSÍ
ÁN VATNSLÁS.



GRÖÐHRIP. ÚTANMÁL SJÁ GRUNNMYND.

6. SKYRINGAR

6.1. FRÆRENNSU

PIPUR Í GRUNNLAGN OG BRUNNAR SEU ÚR STEINSTEYPU EDA ÖÐRU EFNI SEM
BYGGINGARTYRÝLD SAMÞYKKJA INNRI ÞVERMÁL PÍPNA ERU GEFIN UPP Í CM Á
GRUNNMYND. SAMSKYTTI PÍPNA SKAL BETTA MEÐ ASFALT EDA SEMENTSTEYPU.
ALLAR BEYÐUR OG GREINAR Á LÖGN SKAL GERA MEÐ PAR TIL GERÐUM TENGI-
HLUTUM MILLI BEYÐUPUNKTA SKAL LÖGN YERA BEIN.
PIPUR INNAHÚSS SEU ÚR STEYPUJARNI EDA ÖÐRU EFNI SEM HLOTIÐ HEFUR
SAMÞYKKI BYGGINGARTYRÝLDA.
EFNI OG FRÁGANGUR LAGNA SE Í SAMREMI VÍÐ REGLUGERÐ UM HOLKESALAGNIR.

6.2. HITALÖGN

PIPUR SEU SVARTAR STÁLPIPUR OG ERU INNRI ÞVERMÁL PÍPNA GEFIN UPP Á
TENGI MYND.
PIPUR SKAL SETJA SAMAN MEÐ TENGIÞYKKJUM, MEÐ GRUNNUM GENGJUM
ÞRÝSTIREYNA SKAL KERFI MEÐ 6 KP/CM ÞRÝSTINGI MEÐ KÖLDU VATNI OG
SKAL SÁ ÞRÝSTINGUR HALDAST Í 6 KLST ÁN ÞESS AD FALLA.
TYMALA SKAL PIPUR MEÐ ASFALTMALNINGU OG EINANGRA ÞER MEÐ 2 CM
GLEKULLARHÖLKUM ÚTANUM HÖLKA SKAL VEFJA MÖKKAN PLASTDUK.
PIPUR LIGGI Í EINANGRUN ÚTVEGGJA SE ANNAÐ EKKI TEKIÐ FRAM.
Á HVERN OFN KOMI OFNLOKI OG LOFTTÆMING.

6.3. NEYZLUVATN

PIPUR SEU ZINKHÚÐAÐAR STÁLPIPUR OG ERU INNRI ÞVERMÁL PÍPNA GEFIN UPP
Í MM Á TENGI MYND.
SETJA SKAL PIPUR SAMAN MEÐ TENGIÞYKKJUM MEÐ GRUNNUM GENGJUM
ÞRÝSTIREYNA SKAL KERFI MEÐ 10 KP/CM. MEÐ KÖLDU VATNI OG SKAL SÁ
ÞRÝSTINGUR HALDAST Í 10 KLST ÁN ÞESS AD FALLA.
PIPUR SKAL EINANGRA MEÐ 2 CM GLEKULLARHÖLKUM OG VEFJA MÖKKUM PLASTDUK
ÚTANUM HÖLKA.

7. MÆLAGRIND HITAVEITU

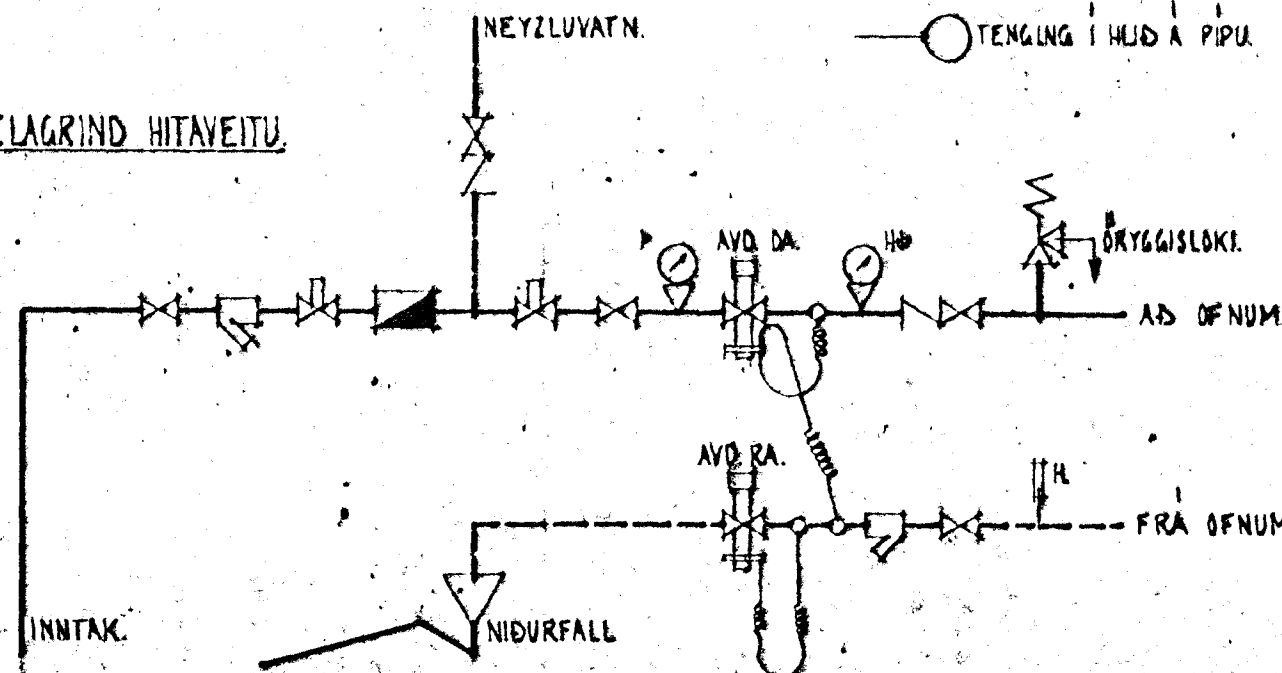

SKRÁ YFIR TÖPPUNARSTADI

HEITI	SKAT.	FJÖLDUR	KALT NEYZLUVATN		HEITT NEYZLUVATN	
			GRUNNGILDI	SUMMA GRUNNG.	GRUNNGILDI	SUMMA GRUNNG.
			?	A x ?	?	A x ?

SKRÁ YFIR OFNASTÆRDIR. DELTA T = 40 °C.

NUMER	VARMAÐORF WÖTT./T.	MESTA LENGÐ	MESTA HED.	TENGI	TILVISUN
01.	1150.	160	70	AD 10.	
02.	750.	160	70.	AD 10.	
03.	400.	100	70	GD 10.	
04.	1000	160	40	AD 10.	
05.	1000	160	40	AD 10.	
06.	1500	250	70	AD 10.	
1.	3400.	250	70	AD 10.	
2.	450.	100	70	GD 10.	
3.	1400.	160	70	AD 10.	
4.	600.	150	70	GD 10.	
5.	300	80	70	GD 10.	
6.	1150.	160	70.	AD 10.	
7.	750	160	70.	AD 10.	
8.	4500.	160.	30.	AD 10.	
9.	1500.	160	30.	AD 10.	
10.	500.	160	30.	AD 10.	
11.	1000.	160	70.	AB 10.	



STADALHÚS

TEIKNISTOFA SÍÐUMULA 31. SÍMI 83141.

VERKEFNI	DAGS.	1979.	VERK NR
MERKINGAR OG SKYRINGAR Á LAGNATEIKNINGUM.	MKV.	ENGINN	
LÆKJARHVAMMUR - 29.	BR.		SU 34.
	BLAÐ NR	301.	

SÍÐURÓUR GUÐMUNDSSON SÍÐURÓUR Þ. KRISTJÁNSSON KTFÍ