

LEKTARHVAMMUR 2. HAFNARFIRÐI

MERKINGAR (I SAMREMI VIÐ 1ST 64)

1. BRUNNAR OG

- BG BENZINGILÐRA - ÖLUGILÐRA
- BR BRUNNUR
- GN GILFNIBURFALL - GÖTUNIBURFALL
- NF NIBURFALL
- SF SANDFANG SANDGILÐRA
- SM SVALANIBURFALL
- PN ÞAKNIBURFALL

2. HREINLETISTEKI

- BL SKOLSKÁL (BIDET)
- BK BAKKER
- EY ELDHÚSVASKUR
- HL HANDLAUG
- SB STEYPIBÁÐ
- SV SKOLVASKUR
- UV UPPHYOTTAVEL
- VS VATNSALERNI
- PV ÞVOTTAVEL

3. TÁKN FYRIR HREINLETIS- OG HITAGLAGNIR

- HITI FRAMRÁSARPIPA
- HITI BAKRÁSARPIPA
- NEYZLUVATN KALT
- NEYZLUVATN HEITT
- NEYZLUVATN HEITT HRINGRÁS

4. LOKAR

- BEINN RENNILOKI
- EINSTREYMISLOKI - STEFNULOKI
- HEMILL
- MÓTSTAÐA [BLENDA]
- ÞRÝSTINGSMINKARI ÞRÝSTINGSFALL I ÖRVARÓTEFNU
- LOKI MEÐ SPINDIL UPPUR JÖRÐ
- ÞRÝSTINGJAFNARI
- SLAUFULOKI, YFIRFALLSLOKI
- ÞRÍVEGALOKI
- LOFTTÆMING
- KRANI
- STALFVIRKUR BLÖNDUNARLOKI - SKIPTIR
- BLÖNDUNARTÆKI GRUNNMYND
- STEYPIBÁÐ GRUNNMYND
- LOFTPÚÐI
- LOKI MEÐ FLOTHOLTI
- HITAMÆLUR MEÐ KYRÐA
- ÞRÝSTINGSMÆLUR
- HITA- OG ÞRÝSTINGSMÆLUR
- YKKYARJA ID. SÁLD
- NÝR MIÐSTÖÐVAROFN GRUNNMYND
- SAMALL MIÐSTÖÐVAROFN GRUNNMYND
- MAGNMÆLUR [VATN]
- HITASKIPTIR MILLIHITARI

5. TÁKN FYRIR FRÆRENNSLISLAGNIR

- PIPUÐÖGN FYRIR SKOLP OG REGNVATN
- REGNVATNSÖGN ÞÖKKUÐ
- REGNVATNSÖGN + JARÐVATNSÖGN [HALFÞÖKKUÐ]
- ÞÖKKUÐ JARÐVATNSÖGN
- ÖGN A-MM MEÐ HREINSLÖKI
- A-MM ÞAKNIBURFALL FYRIR REGNVATN
- MANNGENGUR HOLRÆSABUNNUR MEÐ KARMI, LOKI OG BOTNRÁSUM

5. FRAMH

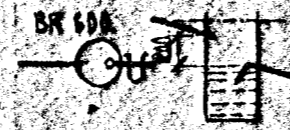

BRUNNUR FYRIR JARÐVATN OG REGNVATN. 100 MM HÆÐAR-
MUNUR Á AÐ OG FRÆRENNSLISPIPU.
BRUNNUR SE MEÐ KARMI, LOKI OG VATNSLÁS. Á
FRÆRENNSLISPIPU. ÞYERMAL BRUNNS 600 MM

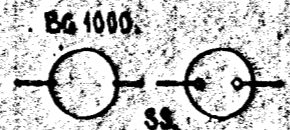

BENZIN Eða ÖLUGILÐRA MEÐ KARMI OG LOKI. ÞYERM. 1000 MM



SANDGILÐRUBRUNNUR MEÐ VATNSLÁS



AN VATNSLÁS

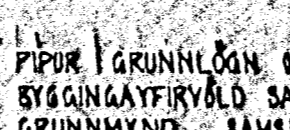

GRÖTHRIP. ÚTANMÁL SJA GRUNNMYND

6. SKYRINGAR

6.1. FRÆRENNSLI

PIPUÐ GRUNNÖGN OG BRUNNAR SEU ÚR STEINSTEYPU Eða ÖÐRU EFNI SEM
BYGGINGAFYRIRVALD SAMÞYKKJA. INNRI ÞYERMAL PIÐNA ERU GEFIN UPP 1 CM Á
GRUNNMYND. SAMSEYTI PIÐNA SKAL ÞETTA MEÐ ASFALT Eða SEMENTSTEYPU
ALLAR BEYGJUR OG GREINAR Á ÖGN SKAL GERA MEÐ ÞAR TIL GERÐUM TENGI-
HLUTUM MILLI BEYGJUPUNKTA. SKAL ÖGN VERA BEIN.
PIPUÐ INNANHUSS SEU ÚR STEYPUJARNI Eða ÖÐRU EFNI SEM HLOTIÐ HEFUR
SAMÞYKKI BYGGINGAFYRIVALDA.
EFNI OG FRÁANGUR LAGNA SE I SAMREMI VIÐ REGLUGERÐ UM HOLRÆSALAGNIR.

6.2. HITAGÖGN

PIPUÐ SEU SYRTAR STÁLPIPUÐ ERU INNRI ÞYERMAL PIÐNA GEFIN UPP Á
TENGI MYND.
PIPUÐ SKAL SETJA SAMAN MEÐ TENGIÞYKKJUM, MEÐ GRUNNUM GENGJUM
ÞRÝSTIREYNA SKAL KERFI MEÐ 6 KP/CM ÞRÝSTINGI MEÐ KÖLDU VATNI OG
SKAL SA ÞRÝSTINGUR HALDAST I 6 KLST AN ÞESS AÐ FALLA.
TYMALA SKAL PIÐUR MEÐ ASFALTMALNINGU OG EINANGRA ÞÆR MEÐ 2 CM.
GLEKULLARHÖLKUM. ÚTANUM HÖLKA SKAL VEFJA MÖKUN PLASTDUK.
PIPUÐ LIGGI I EINANGRUN ÚTVEGGA. SE ANNAÐ EKKI TEKIÐ FRAM.
Á HVERN ÖFN KOMI DANF. ÞYVR. ÖFNLOKI STILLT. OG LOFTTÆMING.

6.3. NEYZLUVATN

PIPUÐ SEU ZINKHÚÐABAR STÁLPIPUÐ ERU INNRI ÞYERMAL PIÐNA GEFIN UPP
1 MM Á TENGI MYND.
SETJA SKAL PIPUÐ SAMAN MEÐ TENGIÞYKKJUM, MEÐ GRUNNUM GENGJUM
ÞRÝSTIREYNA SKAL KERFI MEÐ 10 KP/CM MEÐ KÖLDU VATNI OG SKAL SA
ÞRÝSTINGUR HALDAST I 10 KLST AN ÞESS AÐ FALLA.
PIPUÐ SKAL EINANGRA MEÐ 2 CM GLEKULLARHÖLKUM OG VEFJA MÖKUM PLASTDUK
ÚTANUM HÖLKA.

7. MÆLAGRIND HITAVEITU

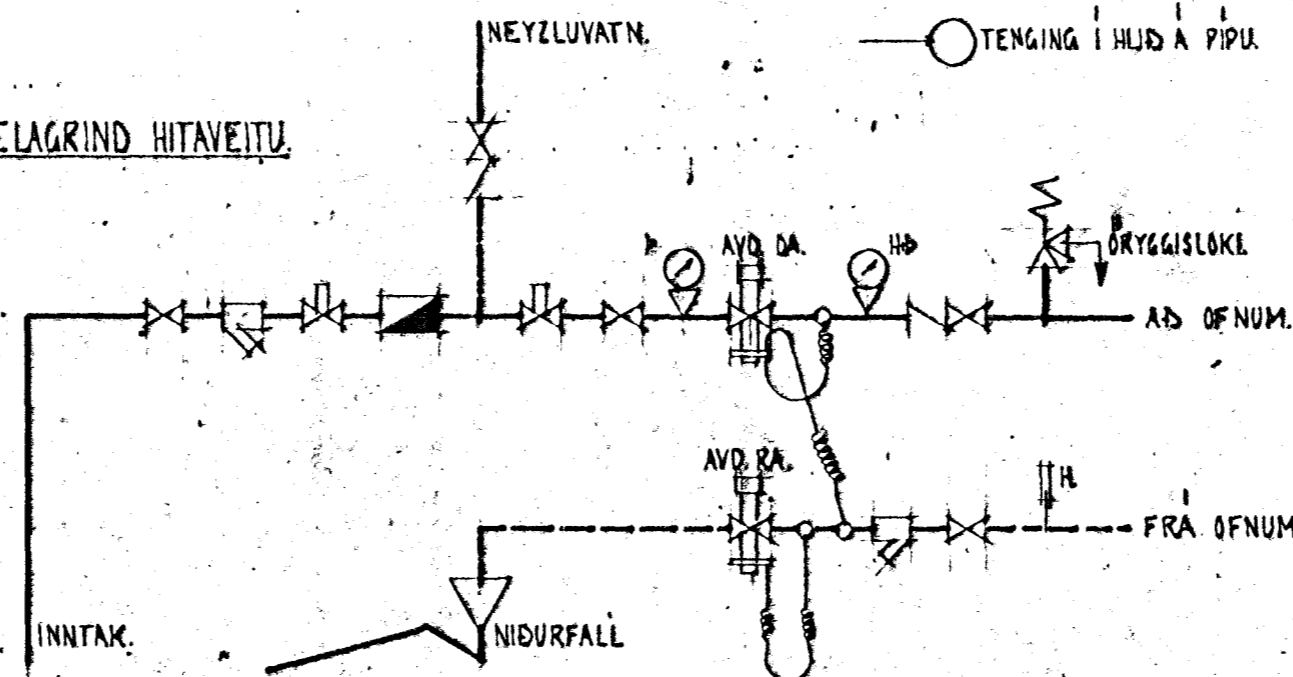

SKRÁ YFIR TÖPPUNARSTADI

HEITI	SKST.	FJÖLDI	KALT NEYZLUVATN		HEITT NEYZLUVATN	
			GRUNNGILDI	SUMMA GRUNNG.	GRUNNGILDI	SUMMA GRUNNG.
			A	A x 4	B	A x 4

SKRÁ YFIR ÖFNASTERÐIR. DELTA T = 40 °C

NÚMER	VARMAÖRF WATT / T.	MESTA LENGD	MESTA HÆÐ	TENGI	TILVÍSUN
01.	2600	300	80	BG 10	
02.	500	100	80	BG 10	
03.	1300	160	80	BG 10	
04.	300	50	80	AD 10	
05.	1200	160	50	BG 10	
06.	700	160	50	BG 10	
07.	600	100	80	CD 10	
10.	2800	280	40	BG 10	
11.	2450	180	80	AD 10	
12.	1000	160	80	AD 10	
13.	1100	160	80	AD 10	
14.	550	70	80	CD 10	
15.	1600	160	80	BG 10	
16.	1000	160	80	BG 10	
17.	1400	160	80	AD 10	
18.	2300	160	80	AD 10	

24. marz 1980

STADALHÚS
TEIKNISTOFA SÍMUMULA 34 SÍMI 83141

VERKEFNI	DAGS.	1980	VERK NR
MERKINGAR OG SKYRINGAR Á LAGNATEIKNINGUM.	MKV.	ENGINN	
LEKTARHVAMMUR 2.	BR.		
	BLAÐ NR	3.04	SU-35

SIGURÐUR GUÐMUNDSSON SIGURÐUR P. KRISTJÁNSSON PTFI