

LEKTARHVAMMUR 8 - HAFNARFIRÐI

MERKINGAR (Í SAMRÆMI VIÐ ÍST 64)

1. BRUNNAR ÖFL.

- BG. BENZINGILÐRA - ÖLUGILÐRA.
- BR. BRUNNUR.
- GN. GÖLFNIDURFALL - GÖTUNIDURFALL.
- NF. NIDURFALL.
- SE. SANDFANG SANDGILÐRA.
- SM. SVANIDURFALL.
- PN. ÞAKNIDURFALL.

2. HREINLEIÐSTÆKI

- BR. SKÓLSKÁL [BIDET].
- BK. BAKKER.
- EK. ELDHÚSVASKUR.
- HL. HANDLAUG.
- SB. STEYPIBÁÐ.
- SK. SKÓLVASKUR.
- UV. UPPVOTTAVEL.
- VS. VATNSALERNI.
- ÞK. ÞVOTTAVEL.

3. TÁKN FYRIR HREINLEIÐIS & HITALAGNIR

- HITI FRAMRÁSARPIPA.
- HITI BAKRÁSARPIPA.
- NEYZLUVATN KALT.
- NEYZLUVATN HEITT.
- NEYZLUVATN HEITT HRINGRÁS.

4. LOKAR

- BEINN RENNILOKI.
- EINSTREYMISLOKI STEFNULOKI.
- HEMILL.
- MÓTSTADA [BLENDI].
- ÞRÝSTINGSMINKARI ÞRÝSTINGSFALL Í ÖRVARSTEFNU.
- LOKI MÆÐ SPINDIL UPPUR JÖRD.
- ÞRÝSTINGSTAFNARI.
- SLAVFULOKI, YFIRFALLSLOKI.
- ÞRIVEGALOKI.
- LOFTTÆMING.
- KRANI.
- ÞJÁLFRIVIRKUR BLÖNDUNARLOKI - SKIPTIR.
- BLÖNDUNARTÆKI GRUNNMYND.
- STEYPIBÁÐ GRUNNMYND.
- LOFTÞÚBI.
- LOKI MÆÐ FLOTHÓLTI.
- HITAMÆLIR MÆÐ KYRÐA.
- ÞRÝSTINGSMÆLIR.
- HITA & ÞRÝSTINGSMÆLIR.
- YÖKYVABLA ID. SÁLD.
- NÝR MIÐSTÖÐVAROFN GRUNNMYND.
- SAMALL MIÐSTÖÐVAROFN GRUNNMYND.
- MAGNMÆLIR [VATN].
- HITASKIPTIR MILLIHITARI.

5. TÁKN FYRIR FRÆRENNSLISLAGNIR

- PÍPULÖGN FYRIR SKÓLP OG REGNVATN.
- REGNVATNSLÖGN ÞÖKKUÐ.
- REGNVATNSLÖGN + JARÐVATNSLÖGN [HALFÞÖKKUÐ].
- ÞÖKKUÐ JARÐVATNSLÖGN.
- LÖGN A-MM. MÆÐ HREINILOKI.
- A-MM. ÞAKNIDURFALL FYRIR REGNVATN.
- HANNGENGUR HÖLRESABBUNNUR MÆÐ KARMÍ LOKI OG GÖTNRÁSUM.

6. FRAMH.

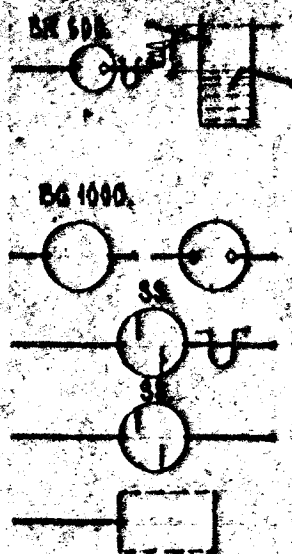

BRUNNUR FYRIR JARÐVATN OG REGNVATN. 100 MM HÆÐAR-
MUNUR A, A0 OG FRÆRENNSLISPIPU.
BRUNNUR SE MÆÐ KARMÍ LOKI OG VATNSLÁS A
FRÆRENNSLISPIPU. YVERMÁL BRUNNS 600 MM.

BENZÍN EDA ÖLUGILÐRA MÆÐ KARMÍ OG LOKI. YVERM. 1000 MM.

SANDGILÐRUBRUNNUR MÆÐ VATNSLÁS.

ÁN VATNSLÁS.

GRÖÐHRIP. YTMÁL SJÁ GRUNNMYND.

6. SKYRINGAR

6.1. FRÆRENNSLI

PÍPUR Í GRUNNLOGN OG BRUNNAR SEU ÚR STEINSTEYPU EDA ÖÐRU EFNÍ SEM
BYGGINGAFTIRYLD. SAMÞYKKJA. INNRI YVERMÁL PÍPNA ERU GEFIN UPP Í CM. Á
GRUNNMYND. SAMKEYTI PÍPNA SKAL ÞETTA MÆÐ ASFALT EDA SEMENTSTEYPU.
ALLAR BEYÐJUR OG GREINAR Á LÖGN SKAL GERA MÆÐ ÞAR TIL GERÐUM TENGI-
HLUTUM. ÞILLI BEYÐJUPUNTA SKAL LÖGN YERA BEIN.
PÍPUR INNANHÚSS SEU ÚR STEYPUJARNI EDA ÖÐRU EFNÍ SEM HLOTID HEFUR
SAMÞYKKI BYGGINGAFTIRVALDA.
EFNI OG FRÁGANGUR LAGNA SE Í SAMRÆMI VIÐ REGLUGERÐ UM HÖLRESALAGNIR.

6.2. HITALÖGN

PÍPUR SEU SVARTAR STÁLPIPUR OG ERU INNRI YVERMÁL PÍPNA GEFIN UPP Á
TENGI MYND.
PÍPUR SKAL SETJA SAMAN MÆÐ TENGIÞYKKJUM, MÆÐ GRUNNUM GENGJUM
ÞRÝSTIREYNA SKAL KERFI MÆÐ 5 KP/CM. ÞRÝSTINGI MÆÐ KÖLDU VATNI OG
SKAL SÁ ÞRÝSTINGUR HALDAST Í 5 KLST. ÁN ÞESS AD FALLA.
YVIMALA SKAL PÍPUR MÆÐ ASFALT MALNINGU OG EINANGRA ÞER MÆÐ 2 CM.
GLERULLARHÖLKUM. UTANUM HÖLKA SKAL VEFJA MÖKUM PLASTÓK.
PÍPUR LIGGI Í EINANGRUN ÚTVEGGJA SE ANNAÐ EKKI TEKID FRAM.
Á HVERN ÖFN KOMI DANF. ÞVVR. ÖFNLOKI STILLITE. OG LOFTTÆMING.

6.3. NEYZLUVATN

PÍPUR SEU ZINKHÚÐABAR STÁLPIPUR OG ERU INNRI YVERMÁL PÍPNA GEFIN UPP
Í MM Á TENGI MYND.
SETJA SKAL PÍPUR SAMAN MÆÐ TENGIÞYKKJUM, MÆÐ GRUNNUM GENGJUM
ÞRÝSTIREYNA SKAL KERFI MÆÐ 10 KP/CM. MÆÐ KÖLDU VATNI OG SKAL SÁ
ÞRÝSTINGUR HALDAST Í 10 KLST. ÁN ÞESS AD FALLA.
PÍPUR SKAL EINANGRA MÆÐ 2 CM GLERULLARHÖLKUM OG VEFJA MÖKUM PLASTÓK.
UTANUM HÖLKA.

7. MÆLAGRIND HITAVEITU

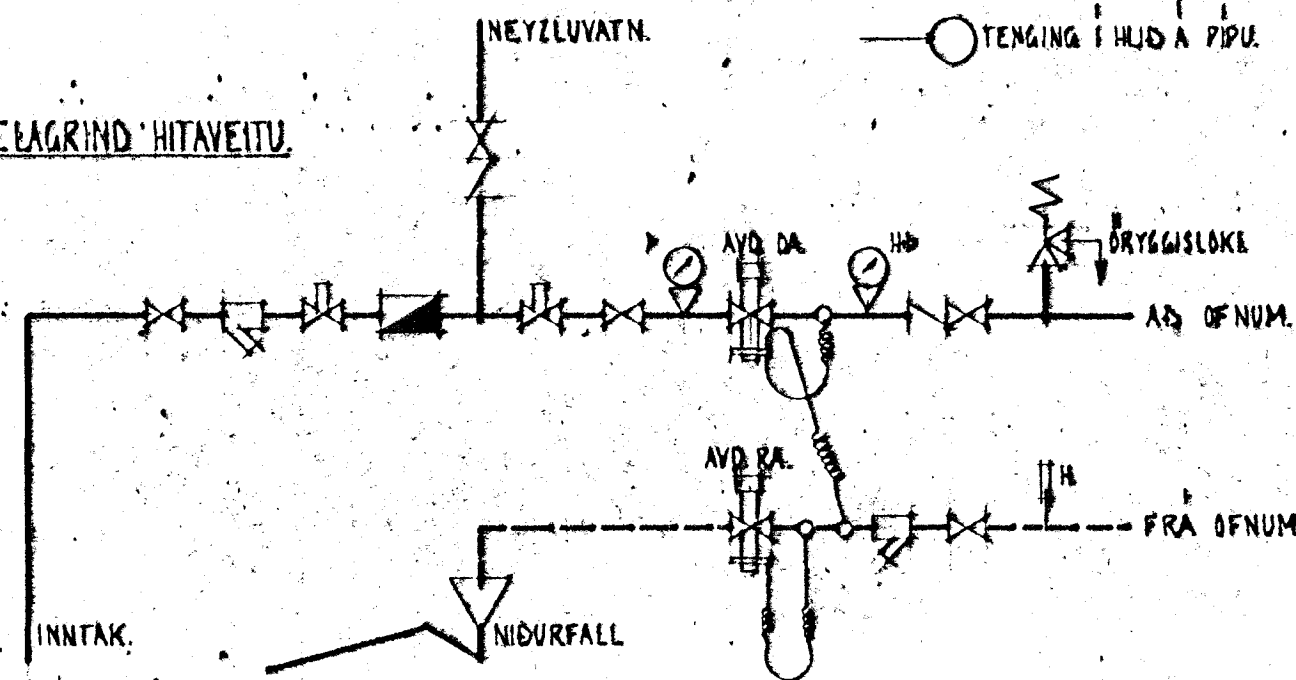

SKRÁ YFIR TÖPPUNARSTADI

HEITI.	SKYF.	FJÖLD.	KALT NEYZLUVATN.		HEITT NEYZLUVATN.	
			GRUNNGILDI.	SUMMA GRUNNG.	GRUNNGILDI.	SUMMA GRUNNG.

SKRÁ YFIR ÖFNASTÆRDIR. DELTA T = 40 °C.

NÚMÉR.	VARMAÖRF WÖTT./T.	MESTA LENGD.	MESTA HÆÐ.	TENGI.	TILVÍSUN.
01.	3000.	300.	80.	BC 10.	
02.	500.	100.	80.	BC 10.	
03.	1300.	160.	80.	BC 10.	
04.	300.	50.	80.	AB 10.	
05.	1100.	160.	50.	BC 10.	
06.	700.	160.	50.	BC 10.	
07.	600.	100.	80.	CD 10.	
10.	2800.	280.	40.	BC 10.	
11.	2700.	180.	80.	AD 10.	
12.	1000.	160.	80.	AD 10.	
13.	1100.	160.	80.	AD 10.	
14.	550.	70.	80.	CD 10.	
15.	1500.	160.	80.	BC 10.	
16.	1000.	160.	80.	BC 10.	
17.	1400.	160.	80.	AD 10.	
18.	2500.	160.	80.	AD 10.	

24. marz 1980

HAFNARFARÐARBERG
BYGGINGARULLTRÚNN

STADALHÚS

TEIKNISTOFA SÍÐUMULA 34. SÍMI 83141.

VERKEFNI	DAGS.	1980.	VERK NR.
MERKINGAR OG SKYRINGAR Á LAGNAÞEIKNINGUM.	MKV.	ENGINN.	
LEKTARHVAMMUR 8.	BR.		
	BLAD NR.	3.04.	SU-35.

SIGURÐUR GUDMUNDSSON SIGURÐUR P. KRISTJÁNSSON PFI