

SAMÞYKKT AÐ HEIMILA BÆYTINGUM
ÞANNI 1. APR. 97. AÐ TADIR LÍÐBÆTTIR MEÐ
SAMÞYKLI BYGGINGA FULTTVA VERDA AFRENTIR
AÐ VERKI LÍKALU *U. Gildi*

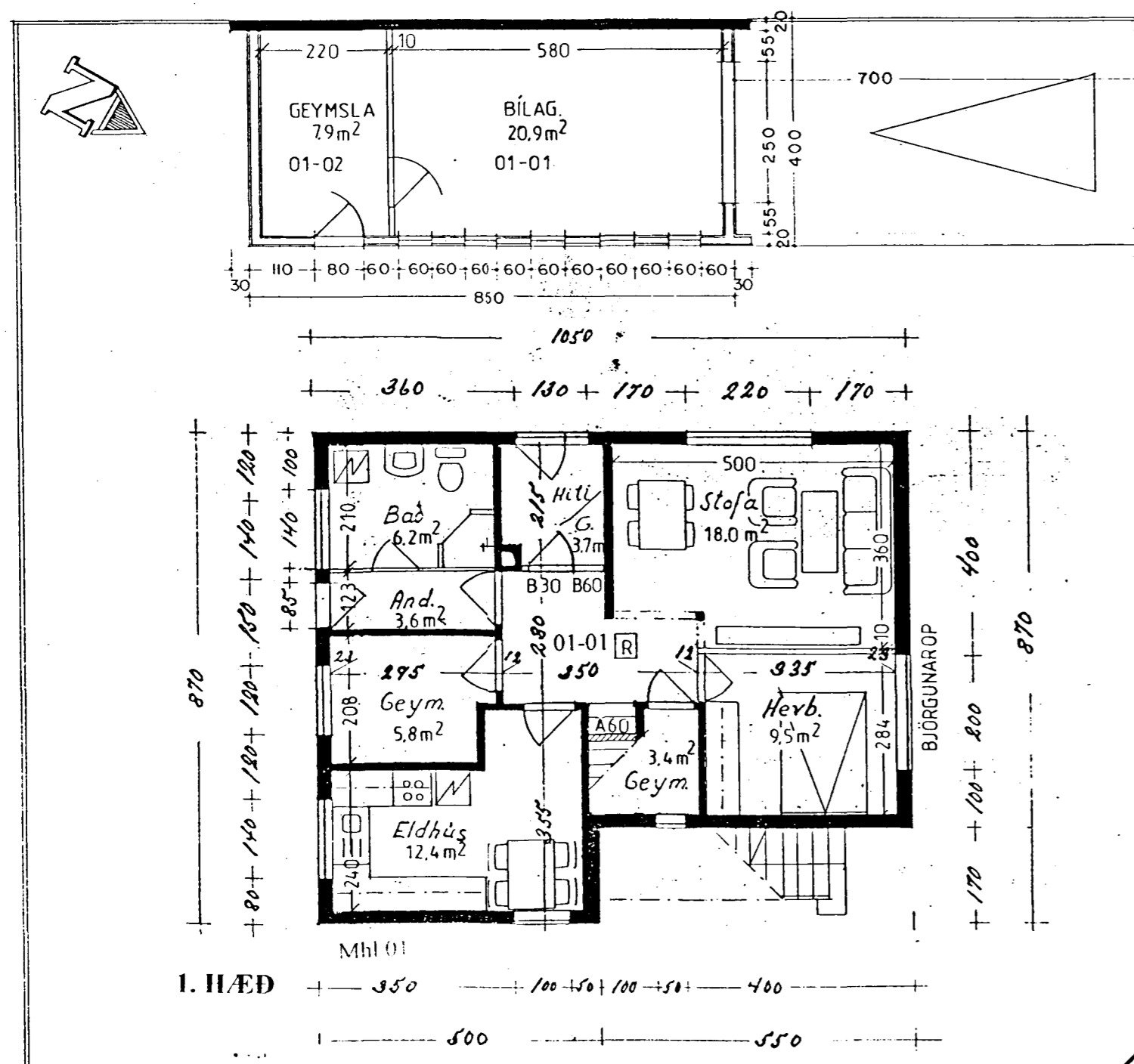

LÆKJARKINN

BÁRUBRAUT

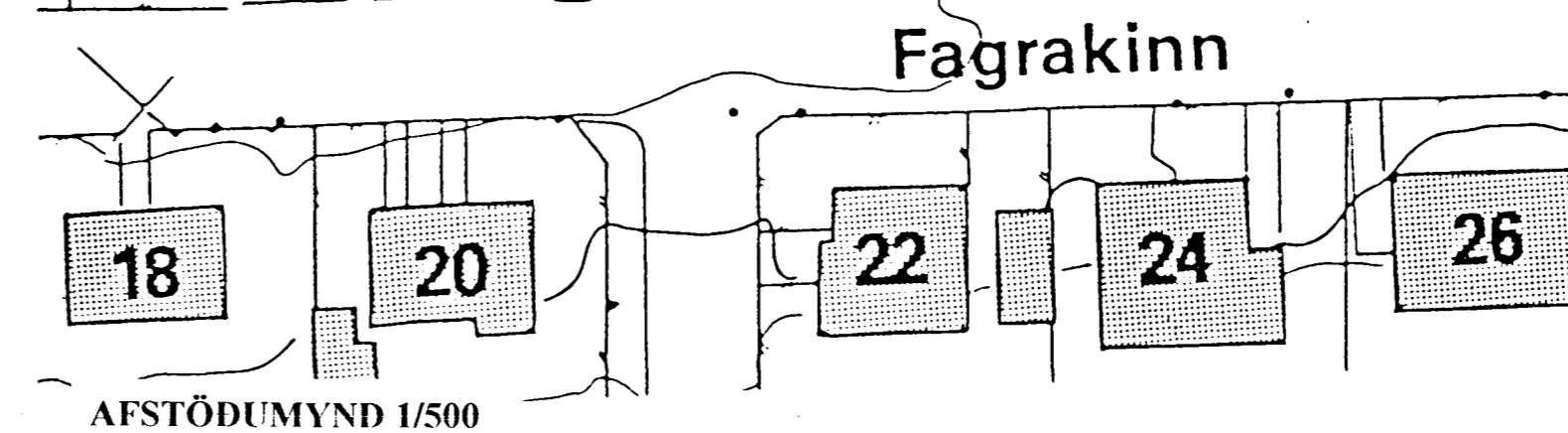
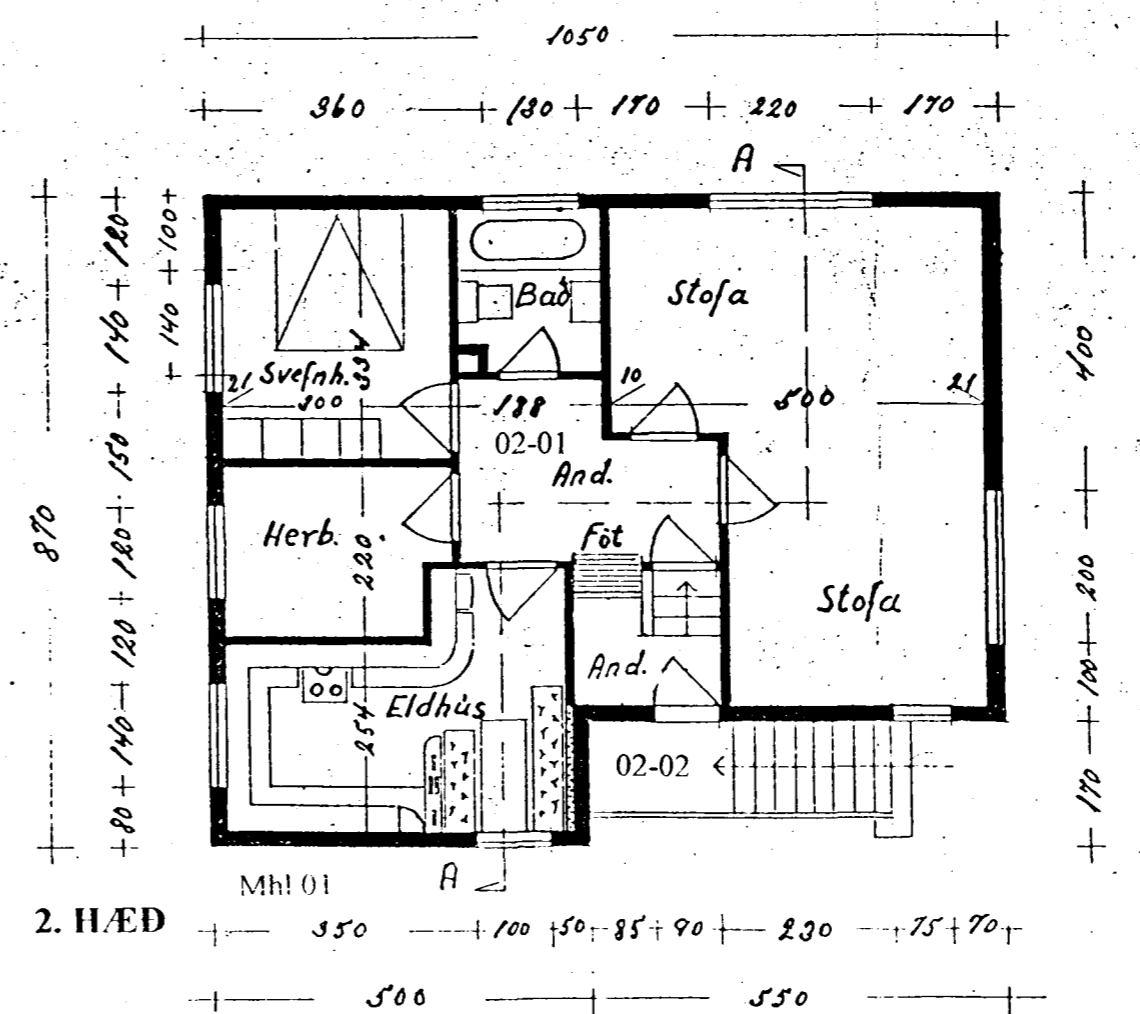

Stærðir:

Íbúð á 1. hæð	82,0 m ²	214,3 m ³
Íbúð á 1. hæð	82,0 m ²	217,1 m ³
Ris		59,7 m ³
Botnplata		16,4 m ³
Hús	164,0 m ²	507,5 m ³
Bílskúr	34,0 m ²	96,9 m ³
Samtals:	198,0 m ²	604,4 m ³

Teikningar færðar til samræmis við veruleikan.
Stofa á 1. hæð stækkuð.
Hurð inn í hitaklefa sett á vesturhlíð.
Aðveitulagnir fyrir báðar hæðir eru í hitainntaksherb.

Teikningar eru gerðar eftir teikningu Ólafs Pálssonar
samþykkt þann 28.06. 1956 og teikningu Jóns S.
Richardssonar samþykkt þann 28.11. 1962.

BREYTT: _____ DAGS: _____ LÝSING: _____

