

Sambýkt á fundi byggingar-
ráðs nr. p. 3019 1992
BYGGINGAFULLTRÚINN
Í HAFNARFIRDI
Sigurð Björnsdóttir

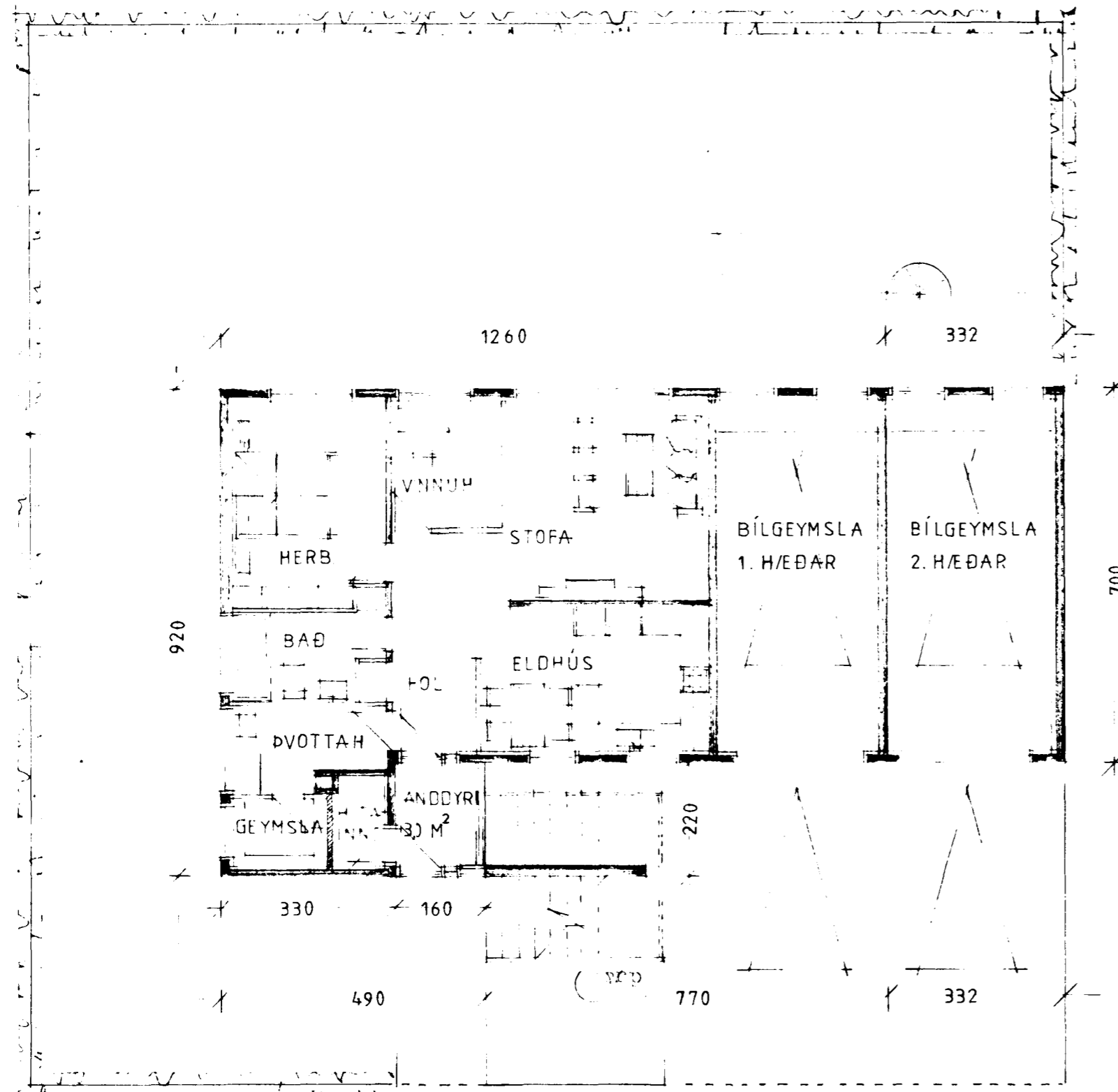

GRUNNMYND 1. H/Ð

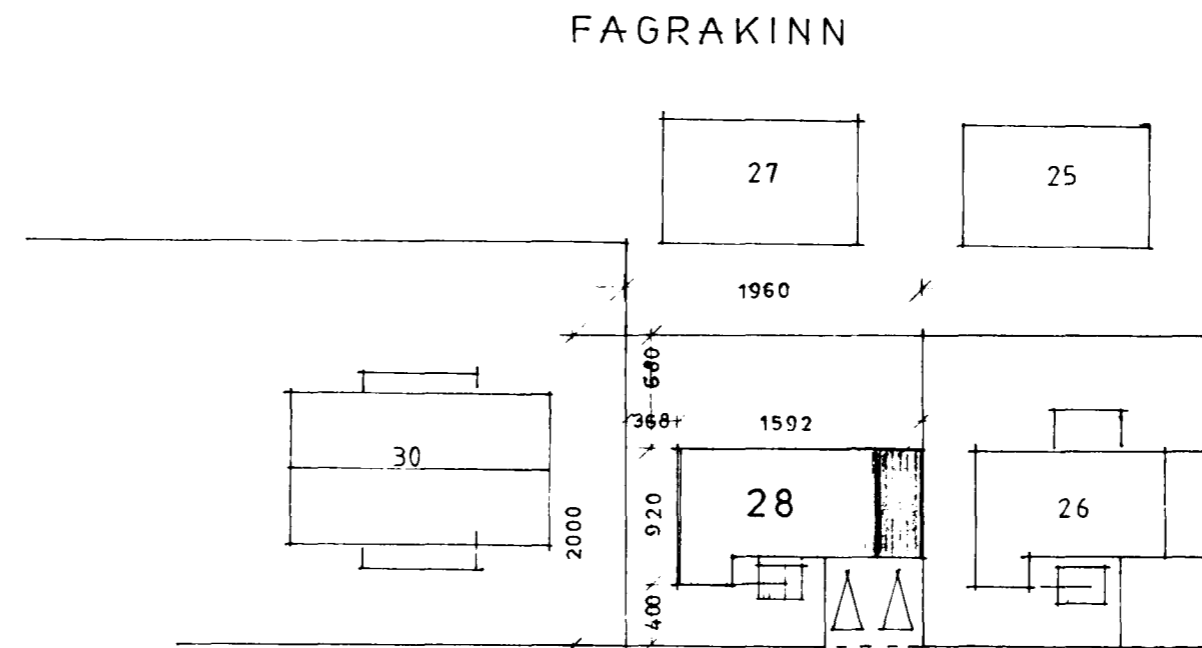

AFSTÖÐUMYND

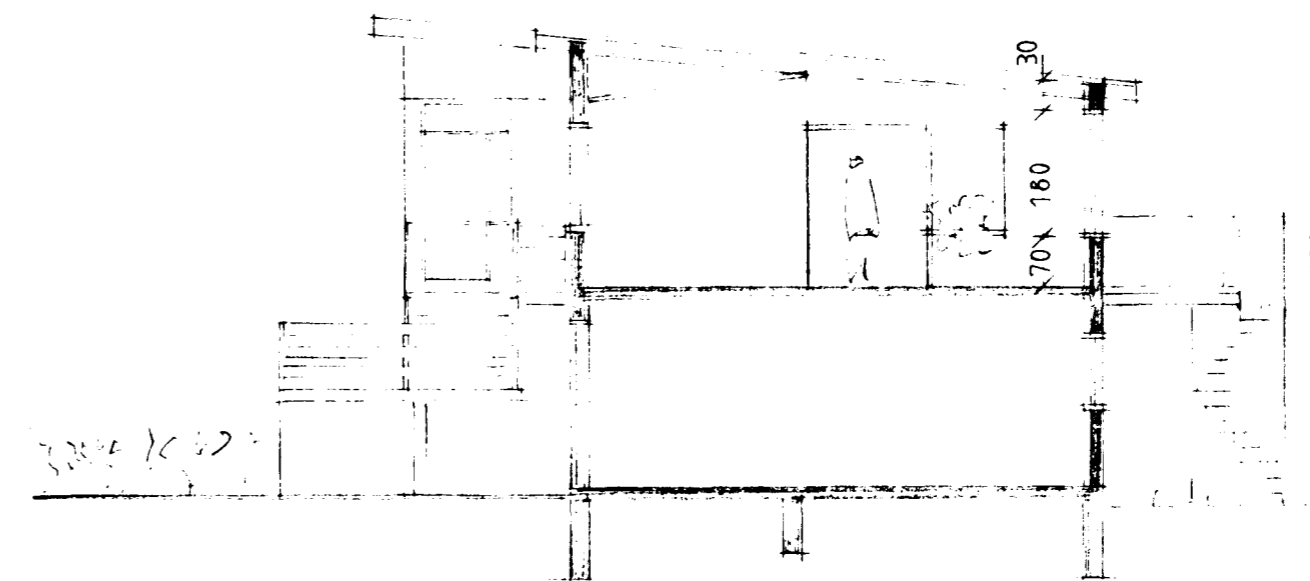

SKURÐUR B-B

EIGNARHLUTI 1. HÆÐAR 33.4%
EIGNARHLUTI 2. HÆÐAR 66.6%

	2	3
BRUTTO STÆRÐIR:	M	M
1. HÆÐ	94.15	254
STÆKKUN ANDDYRI	3.52	10
SAMTALS	97.7	264
2. HÆÐ	123.5	381
STÆKKUN STOFA	23.2	71
SAMTALS	146.7	452

VIÐ GERÐ ÞESSA UPPRÁTTAR VAR STUÐST VIÐ TEKN. EFTIR SIGURÐ BEIRSSON
OG HÖRIR BALDVINSSON FRA NOV. 1974 ÁSAMT TEIKNINGU FRA LITLU TEIKNI-
STOFUNNI

STAÐUR	LÆKJARKINN 28	DAGS	27 08 '92
TEIKN.	GRUNNMYND AFSTÖÐUMYND	KVARÐI	1:100 1:500
HÖNNUN	KRISTJÁN ÞÓRARINSSON BYGGINGAFRÆÐINGUR	NR	2

Kristján Þórarinnsson