



Samþykkt þann

09 MAÍ 2000

Byggingaulltrúinn í Hafnarfirði
Erlendur Hjálmarsson

fl. S. Valskjósdóttir

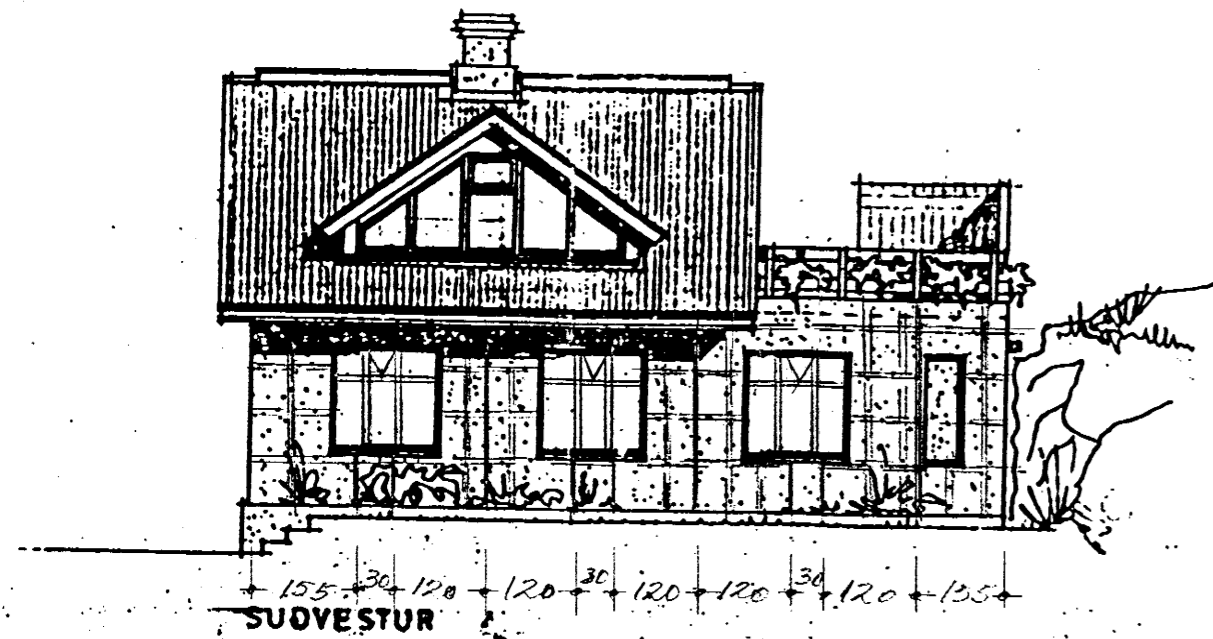

SUÐVESTUR

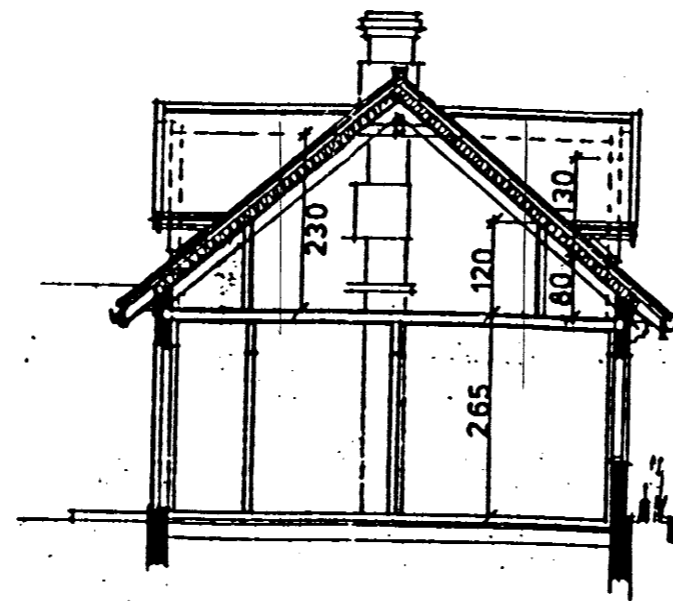

SNID

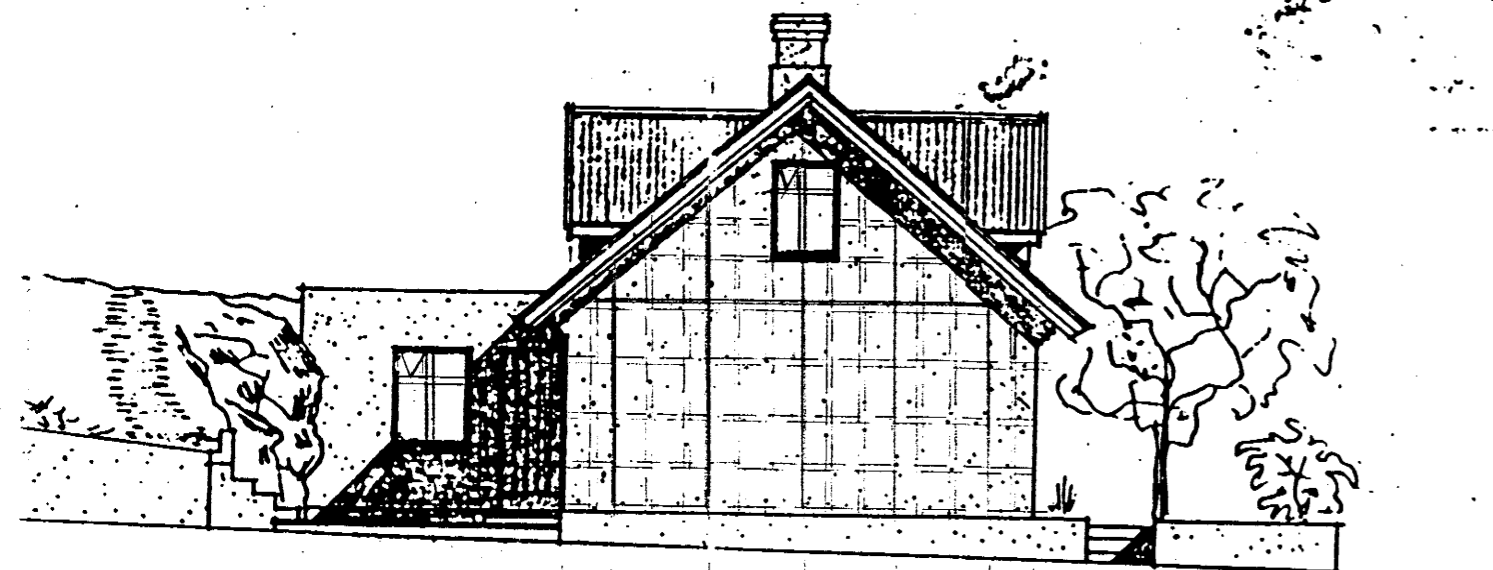
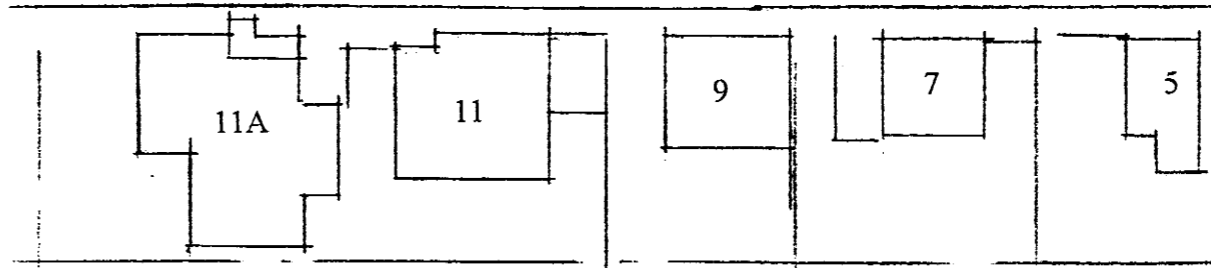
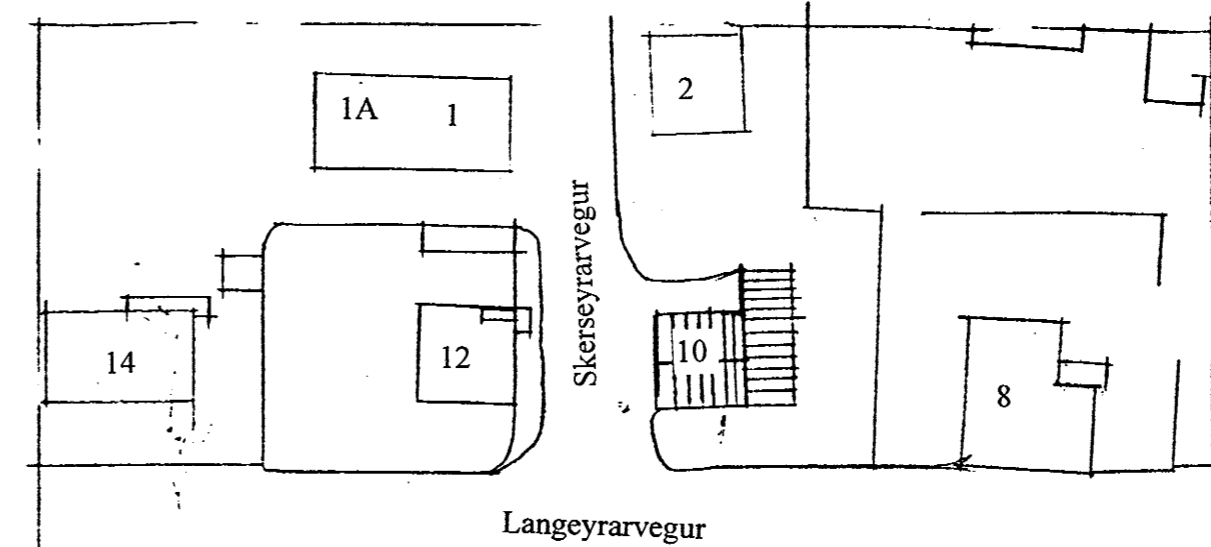

NORÐVESTUR

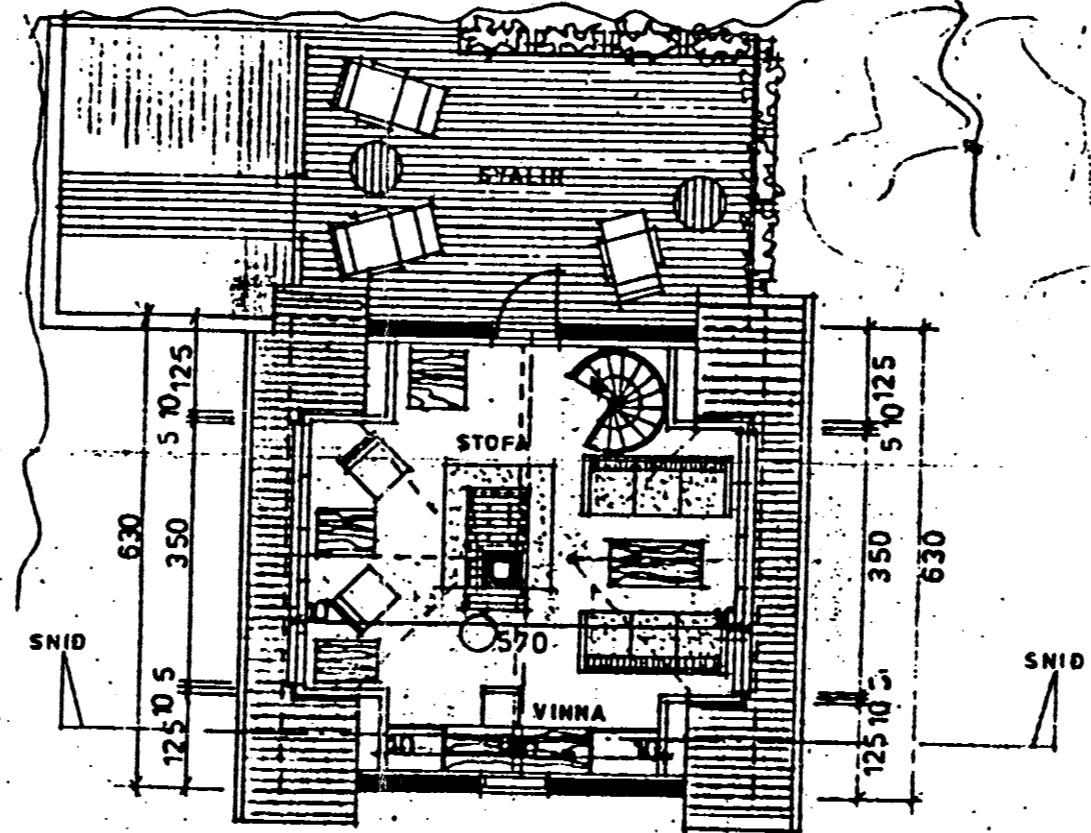

RIS GÓLF 28.0 m²



NORÐAUSTUR

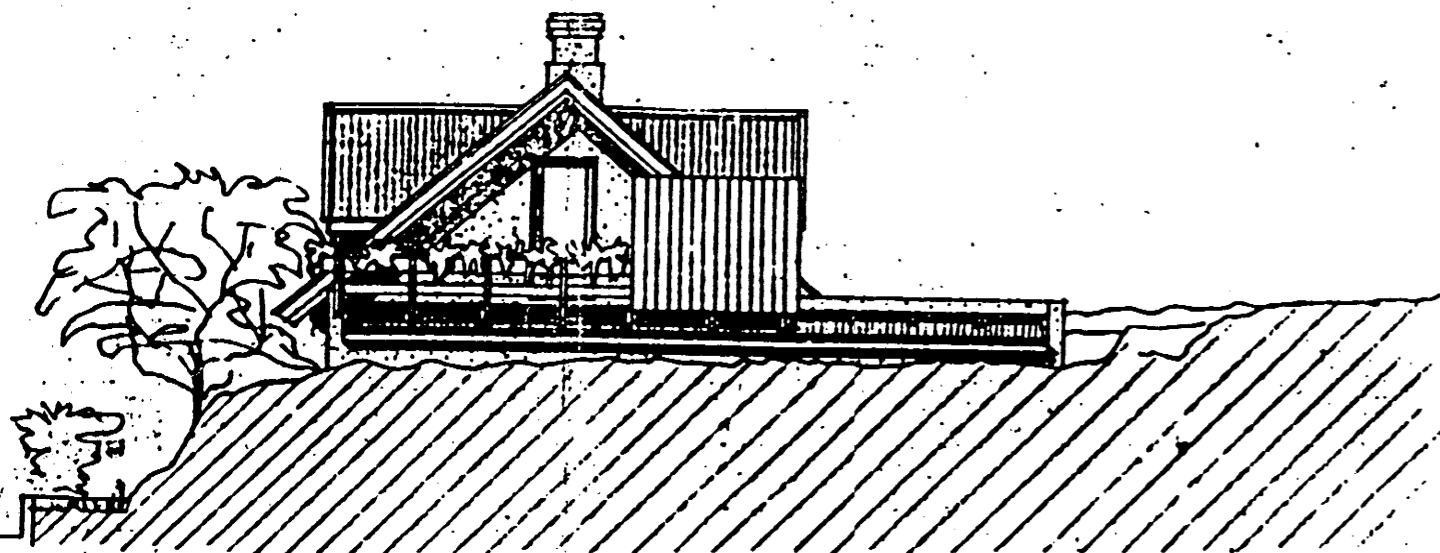
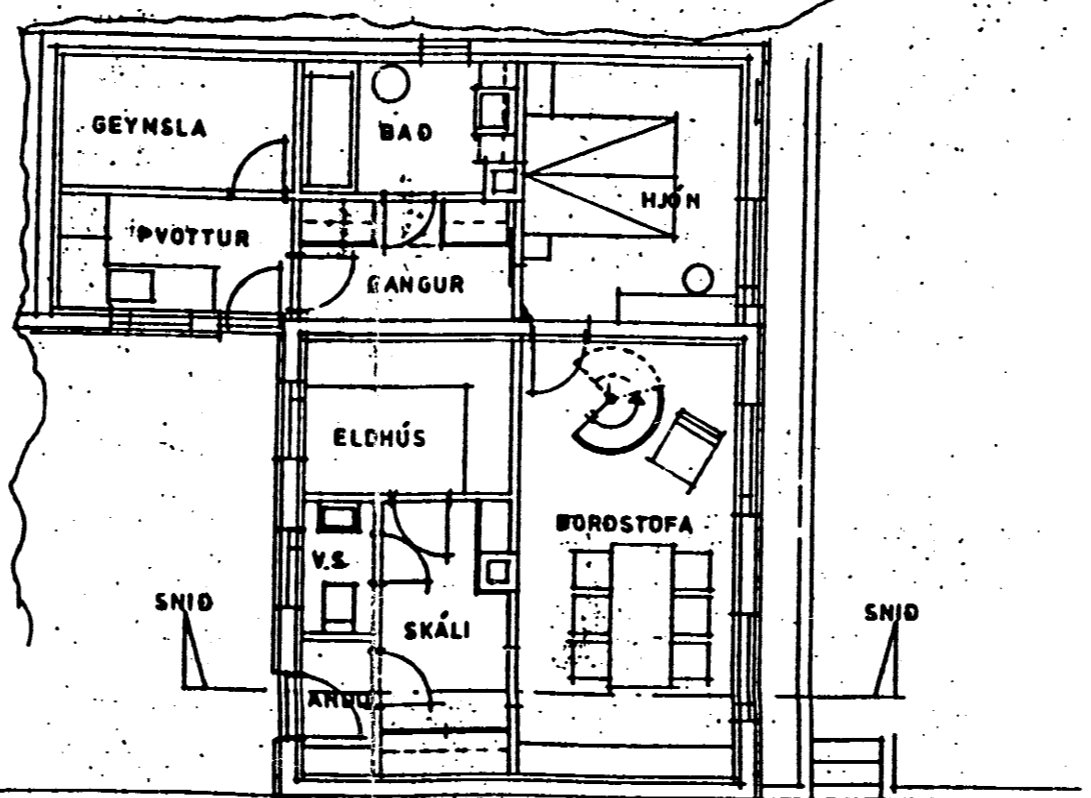

SUDAUSTUR

Klæðning:
Stenex-plötur hvítar, stærð 119,5x279,5 sm
Bil milli platna lárétt og lóðrétt 5 mm.
Listar undir samskeytum platna málist í sama lit og klæðning.

Festing platna:
Ryðfrír 3.5x35 mm saumur, sami litur á haus og á plötum. Negla skal plötur með 30 sm milli bili og nota hamar með plasthaus.

Einangrunargrind:
Gagnfúavarðir listar 48x48 mm c/c 60 sm komi lárétt á veggina sem festir eru með rekskrúfum 10x115 mm c/c 500 mm. Undir loftunargrind skal setja vindpapparenninga milli steins og lista. Á loftunargrind skal setja vindpappa sem gangi vel inn að gluggum og hurðum. Á milli listana komi 50 mm þéttull.

Loftunargrind:
Gagnfúavarðir listar 28x70 mm c/c 400 mm lóðrétt festir í einangrunargrind með 6x70 mm Rex-skrúfum í hvern lista á einangrunargrind. Milli lóðréttra lista að neðan skal setja flugnanet. Bora skal a.m.k. tvö 8 mm loftunargöt í hvert bil á milli lóðréttra lista í lárétta lista ofan og neðan við glugga og ofan við hurðir.

Stutt ástandslýsing hússins.
Sprungur eru víða í útveggjum hússins sérstaklega á suðvestur hlið og norðvestur gaffli. Málning tollir orðið illa á þessum hliðum hússins.

Viðbygging, nema suðvestur hlið að götu, er nú þegar klædd með veðrunarklæðningu.

Breyting á gluggum.
Um leið og húsið verður klætt að utan, verða nýjir póstar settir í gluggana í sinni upprunalegri mynd.

Langeyjarvegur 10 Hafnarfirði

utanhásklæðning og breyting gluggapósta

netkv. 1/100 og 1/500

TÆKNIÞJÓNUSTA SIGURÐAR ÞORLEIFSSONAR ehf
STRANDGÓTU 11 220 HAFNARFIRÐI
SÍMI 555-4255 FAX 565-2875
E-mail taekniþjonusta@islandia.is