

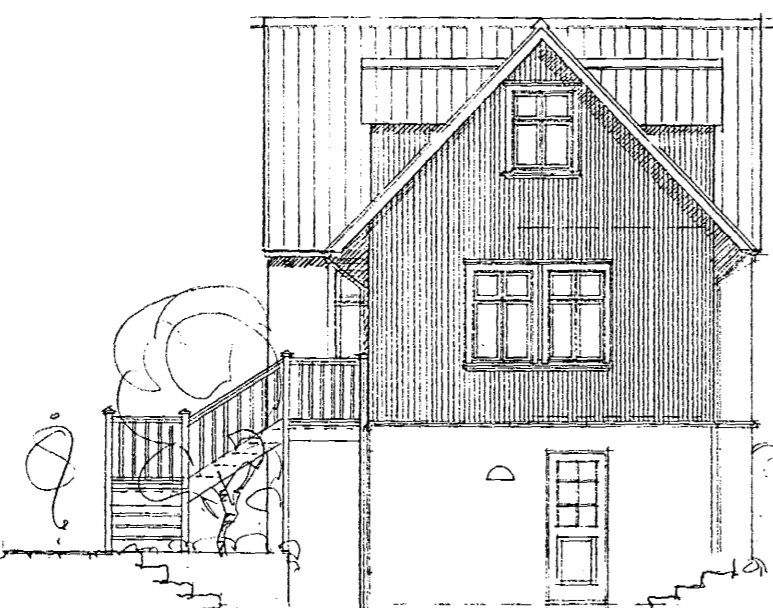

ÚTLIT AUSTURHLIÐ



ÚTLIT NORÐURHLIÐ



ÚTLIT VESTURHLIÐ

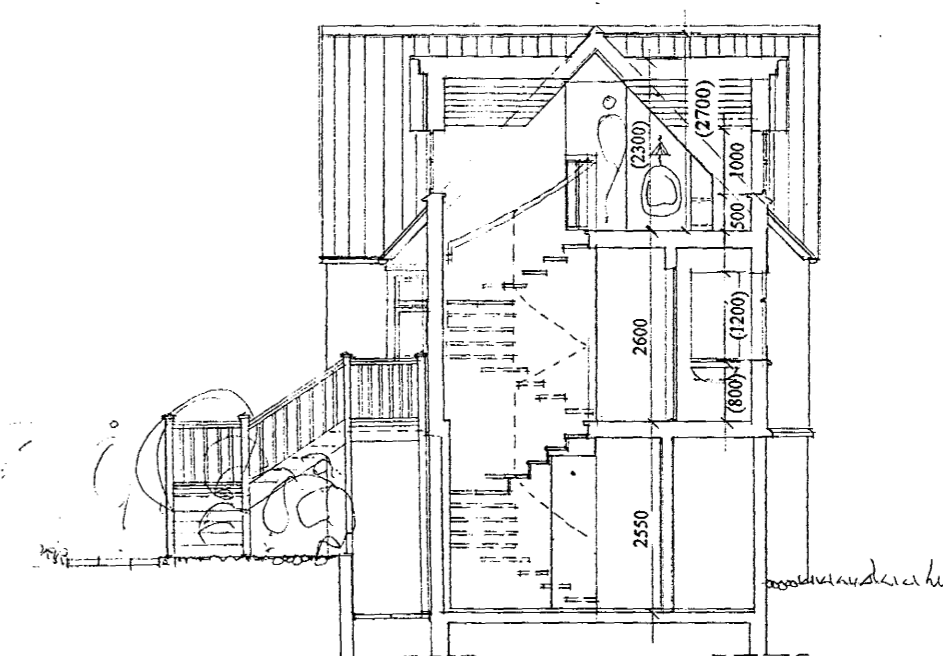

SNEIÐING A-A

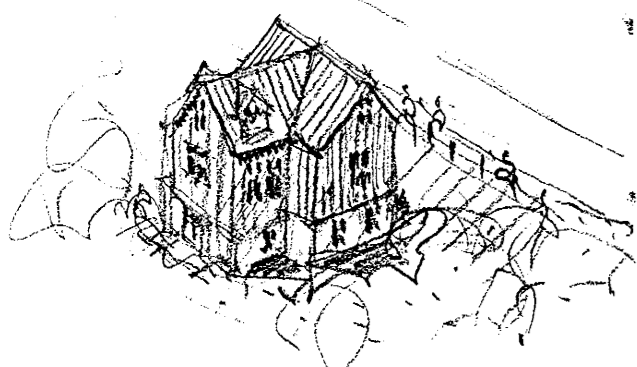

LANGEYRARVEGUR 16 - HAFNARFIRÐI

Um er að ræða viðbyggingu við núverandi íbúðarhús. Stigahúsúbygging til norðurs er endurbyggð með risþaki og stækkuð. Sökkulveggir, gólfplata og kjallaraveggir eru steyptir. Grind í veggjum, milligólf og burðarvirki í þaki er úr timbri. Einangrað er með 100 mm þéttull í útveggjagrindur og 75 mm innan á steyptan vegg, en 150 mm léttull í þak. Útveggjagrindur og þak er klætt með 25 x 150 mm bordaklæðningu. Mænishæð á viðbyggingu fylgir sömu hæð í núverandi íbúðarhúsi. Uppgefin mál eru utanmál á grind og utanmál glugga- og dyrakarma.

Núverandi flatarmál skv. skráningu Fasteignamats ríkisins 88.4 m²
Núverandi rúmmál skv. skráningu Fasteignamats ríkisins 255 m³



AUSTURHLIÐ fyrir breytingu

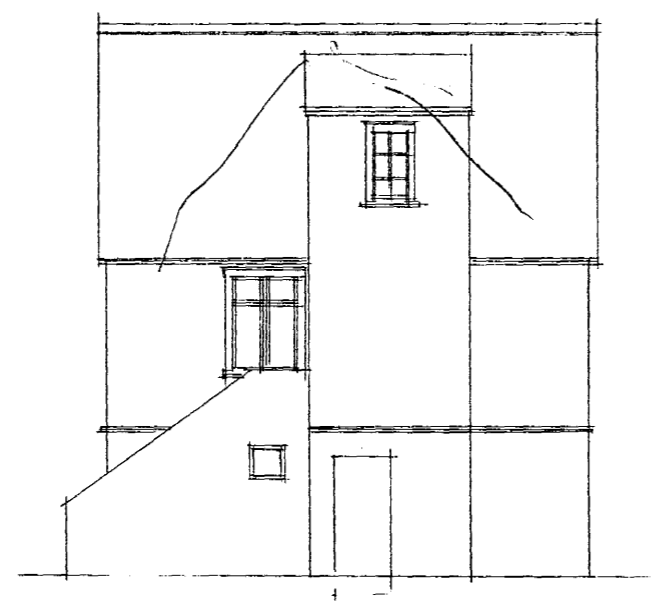

NORÐURHLIÐ fyrir breytingu

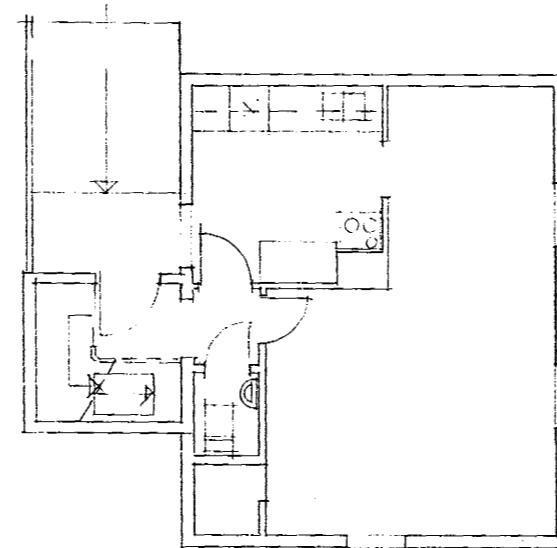

GRUNNMYND 1. HÆÐ fyrir breytingu

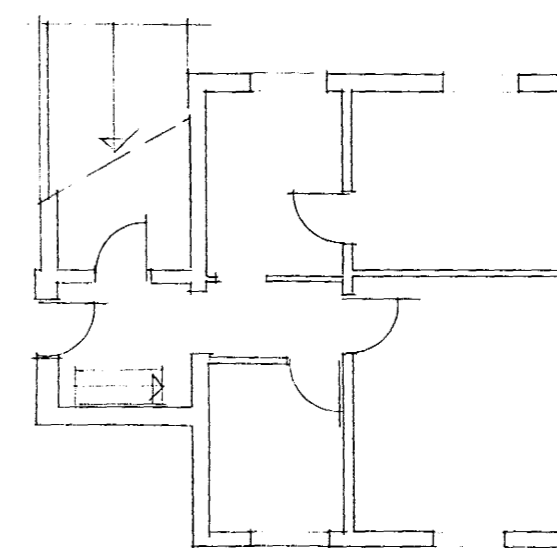

GRUNNMYND KJALLARA fyrir breytingu

LANGEYRARVEGUR 16 - HAFNARFIRÐI

Grunnmyndirog útlit fyrir breytingu, útlit eftir breytingu
m.kv. 1:100
Teiknistofan Skólavörðustíg 28 sf., 101 Reykjavík
S. 552 1760 Fax: 562 1687, netf: tsk28sf@itn.is

April 1998
Erlendur Hjálmarsson