

Undirstöður - grunnmynd
M=1:50

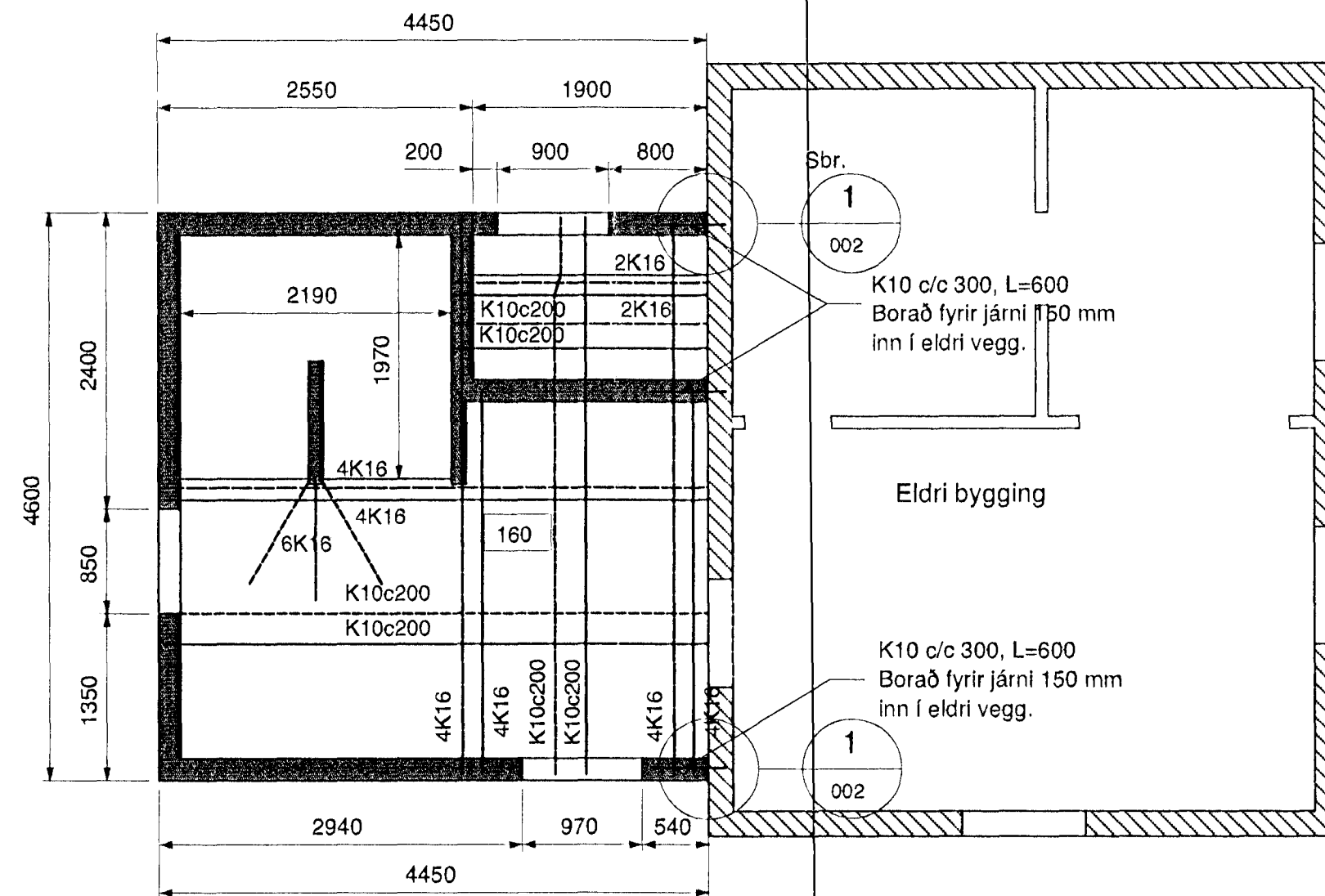

Plata yfir kjallara - grunnmynd
M=1:50

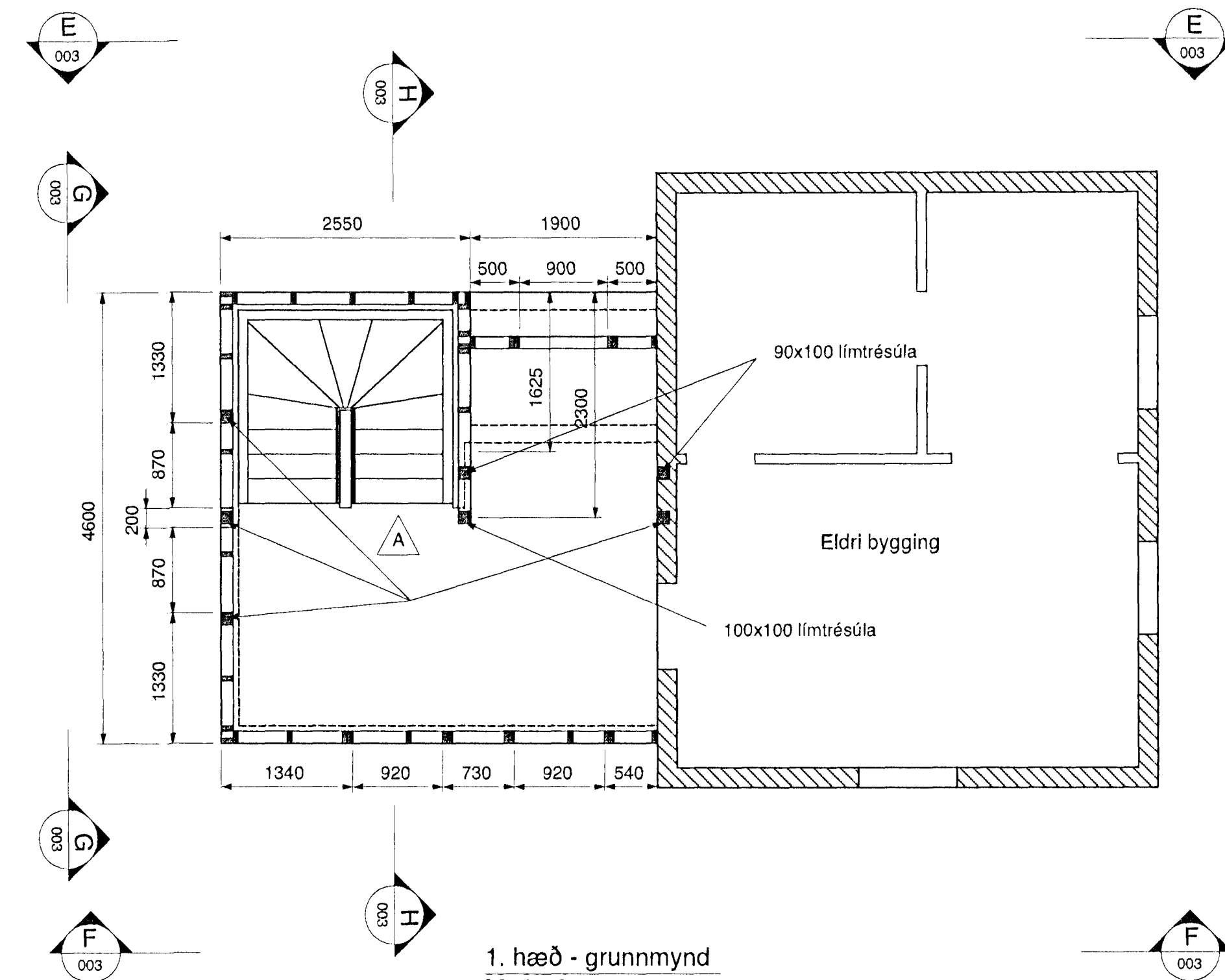

1. hæð - grunnmynd
M=1:50

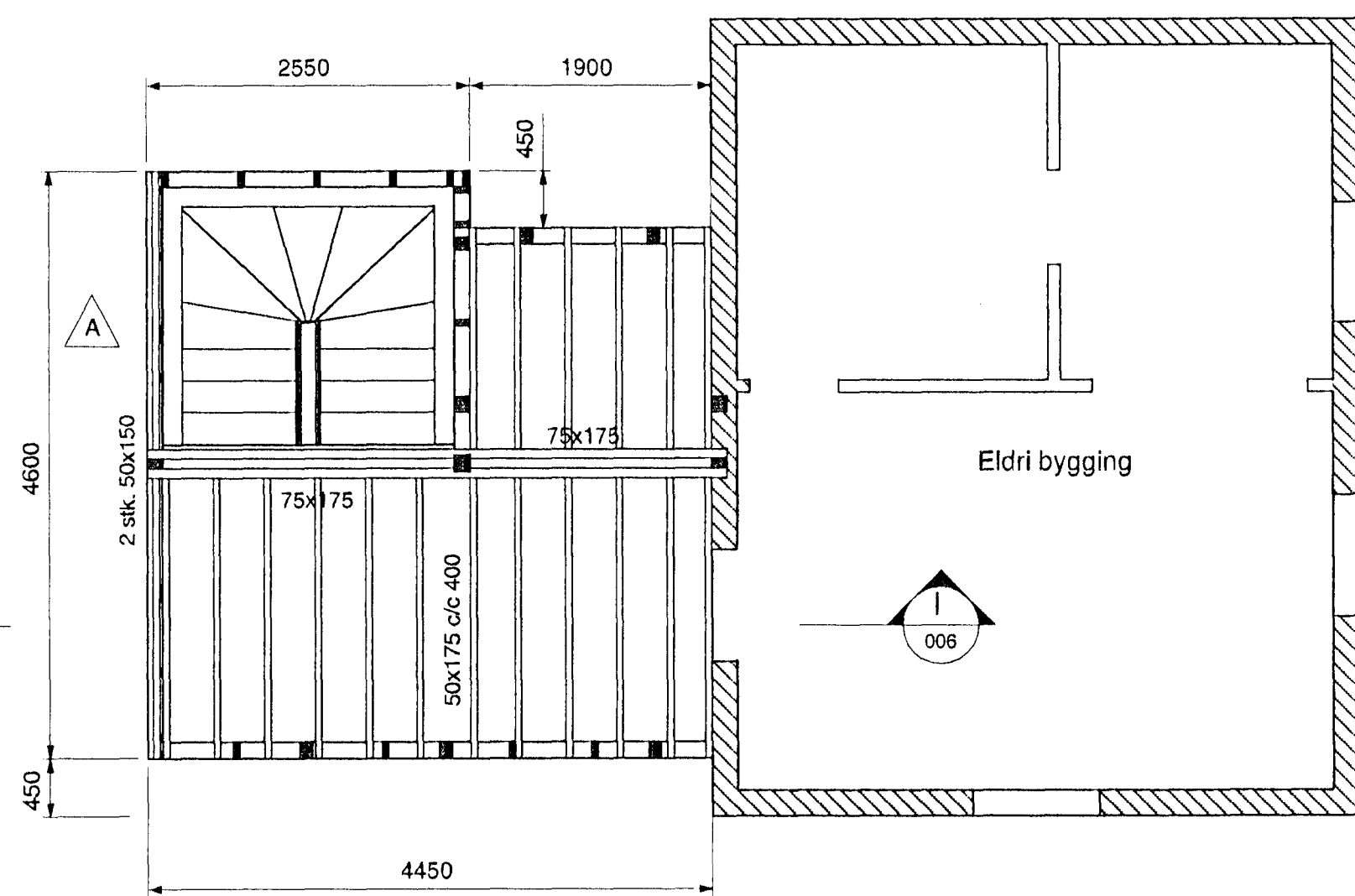

Gólfbitar á 2. hæð - grunnmynd
M=1:50

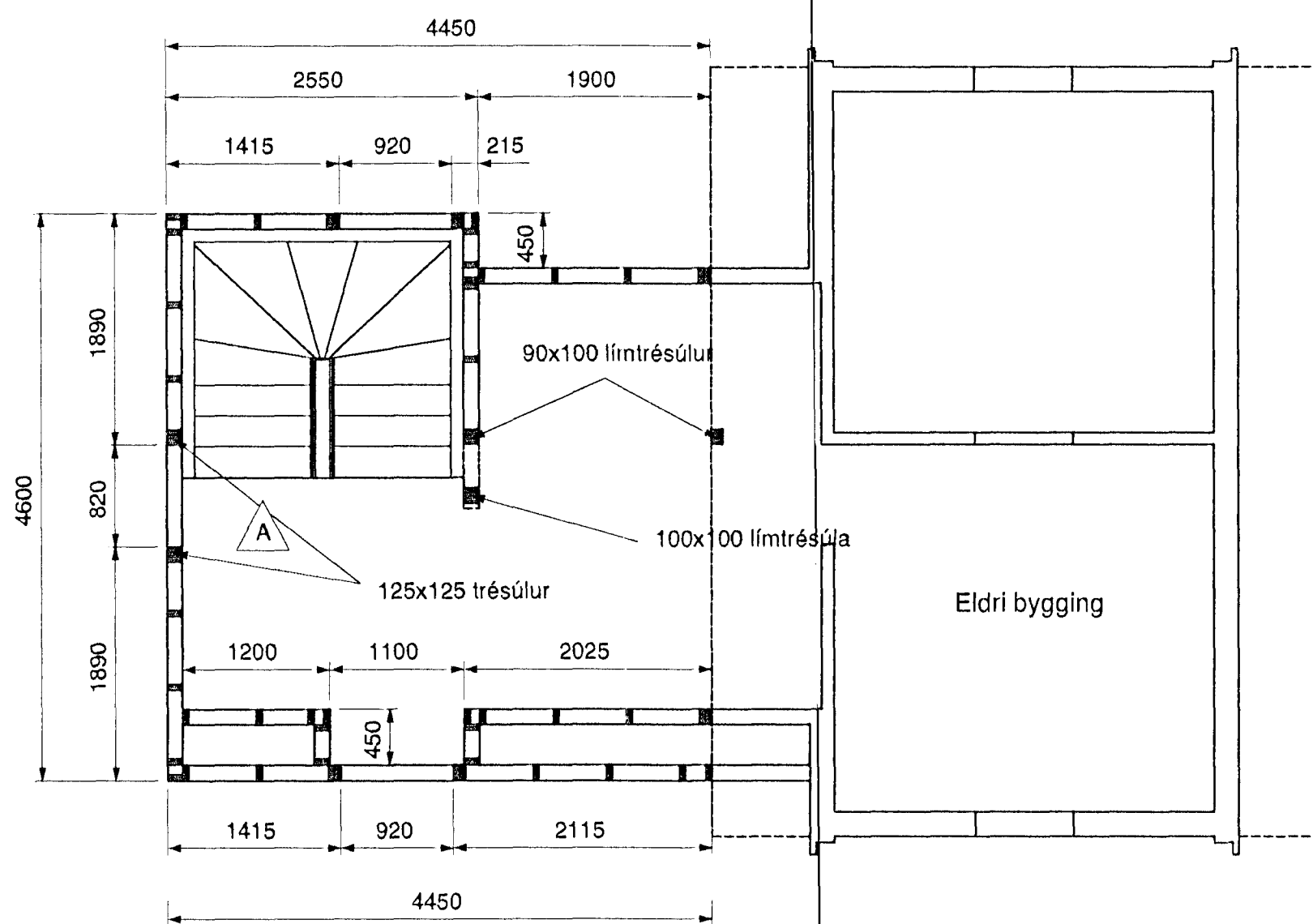

Rishæð - grunnmynd
M=1:50

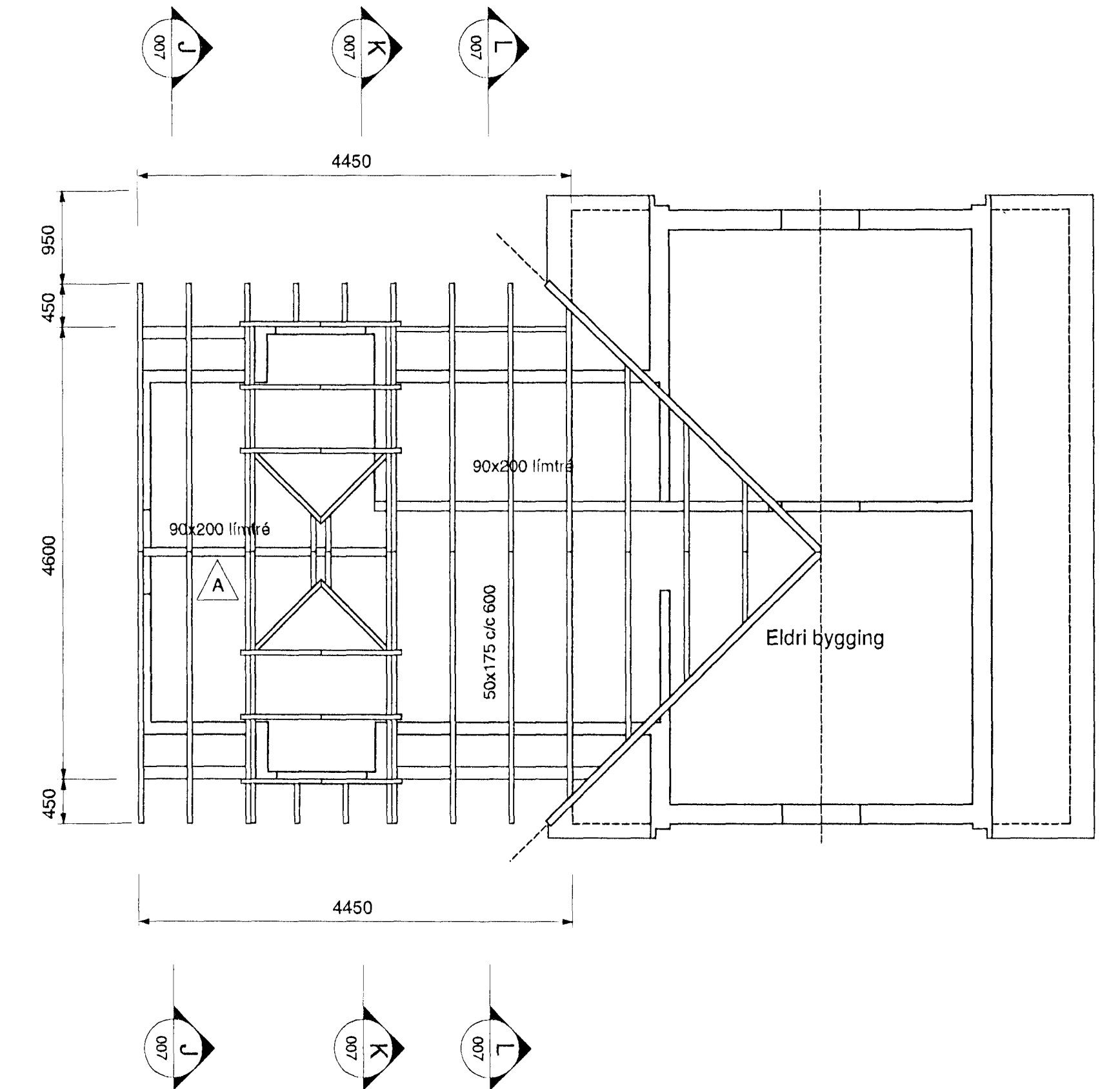

Pakviðir - grunnmynd
M=1:50

ÞYKKT STEYPULAGS UTAN Á JÁRNUM

	MINNSTA STEYPULAGS UTAN Á JÁRNUM MM			
	FLÓTUR	VEGGIR	BITAR	SÚLUR
INNANHÚSS	20	20	20	25
UTANHÚSS EÐA ÞAR SEM ERU MIKLAR RAKA- OG HITABREYTINGAR	30	30	30	30
VEGGIR AÐ JÖRÐ OG BOTNPLÖTUR	50	40	40	40

ÞYKKT STEYPULAGS UNDIR NEDSTU BENDINGU Í UNDIRSTÖÐU SÉ MINNST 50 MM

KS 40S, táknað með K, merkir kambstál með $\sigma = 400 \text{ N/mm}^2$

Steypugæði, nema annað komi fram á teikningum.

Almenn: C-30, seimentsmagn > 350 kg/m³, vatnssementsfala (v/s) < 0.50
Sigmál steypu 50 - 100 mm.
Í alla steypu skal setja loftblendi

Mesta álag á grunn $\leq 0,2 \text{ N/mm}^2$ (MPa)

Timburgæði: K18

Límré: L 40

Allt timbur skal fúaverja með tveim umferðum af fúarvarnarefni.

Milli timburs og steypu skal ávallt setja as/faltþappa.

Allar stálfestingar, boltar, skrúfur og saumur, skal vera heilgávanhúðað.

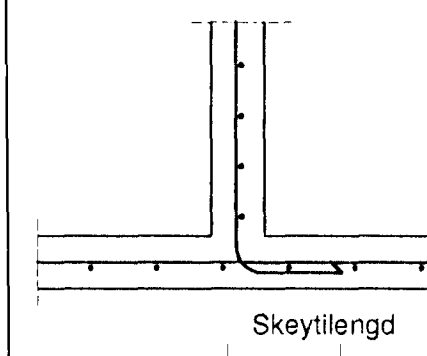

Í veggenda og op komi 2K12 sem ná 600 mm út fyrir opið, nema annað komi fram á teikningum.

Byggingarritunir Hafnarfjarðar
Alfreitt Þórunn
25.08.99
Sigrún Halldóttir

03.08.99 Stigi milli hæða - límrésúlur og bitar

LANGVEIÐARVEGUR 16
HAFNARFIRÐI

VIÐBYGGING
BURÐARVIRKI
GRUNNMYNDR

VERKFRÆÐISTOFA
SUÐURNESJA EHF
HAFNARGÖTU 58
230 KEFLAVÍK
SÍMAR: 421 5035 & 421 4766
FAX: 421 1680

HANNAÐ HFU TEIKNAD HFU VAF/DAGS 06.06.99 KVAREI NR 1:50 0199 -001

LANG001