

Undirstöður - grunnmynd
M=1:50

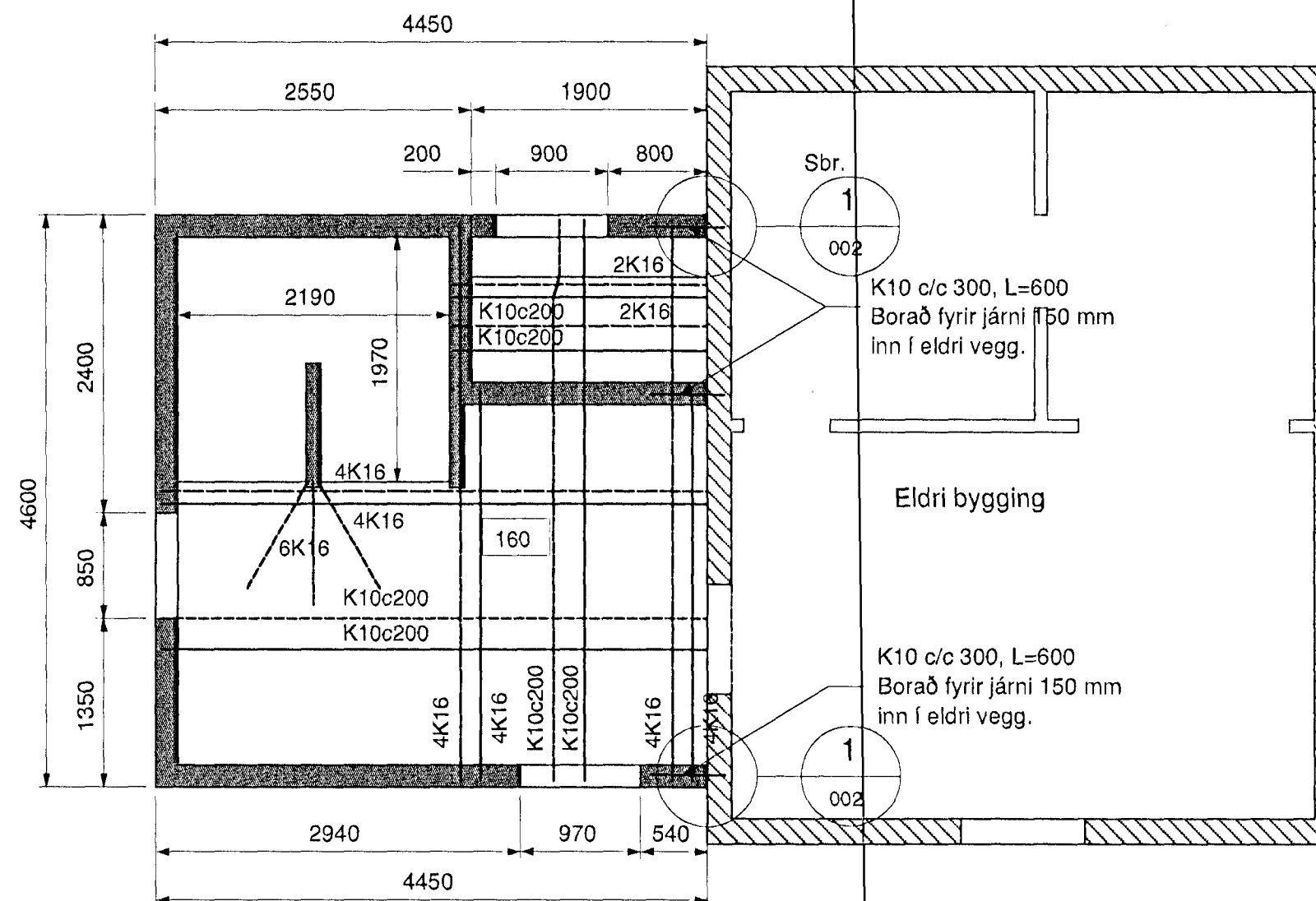

Plata yfir kjallara - grunnmynd
M=1:50

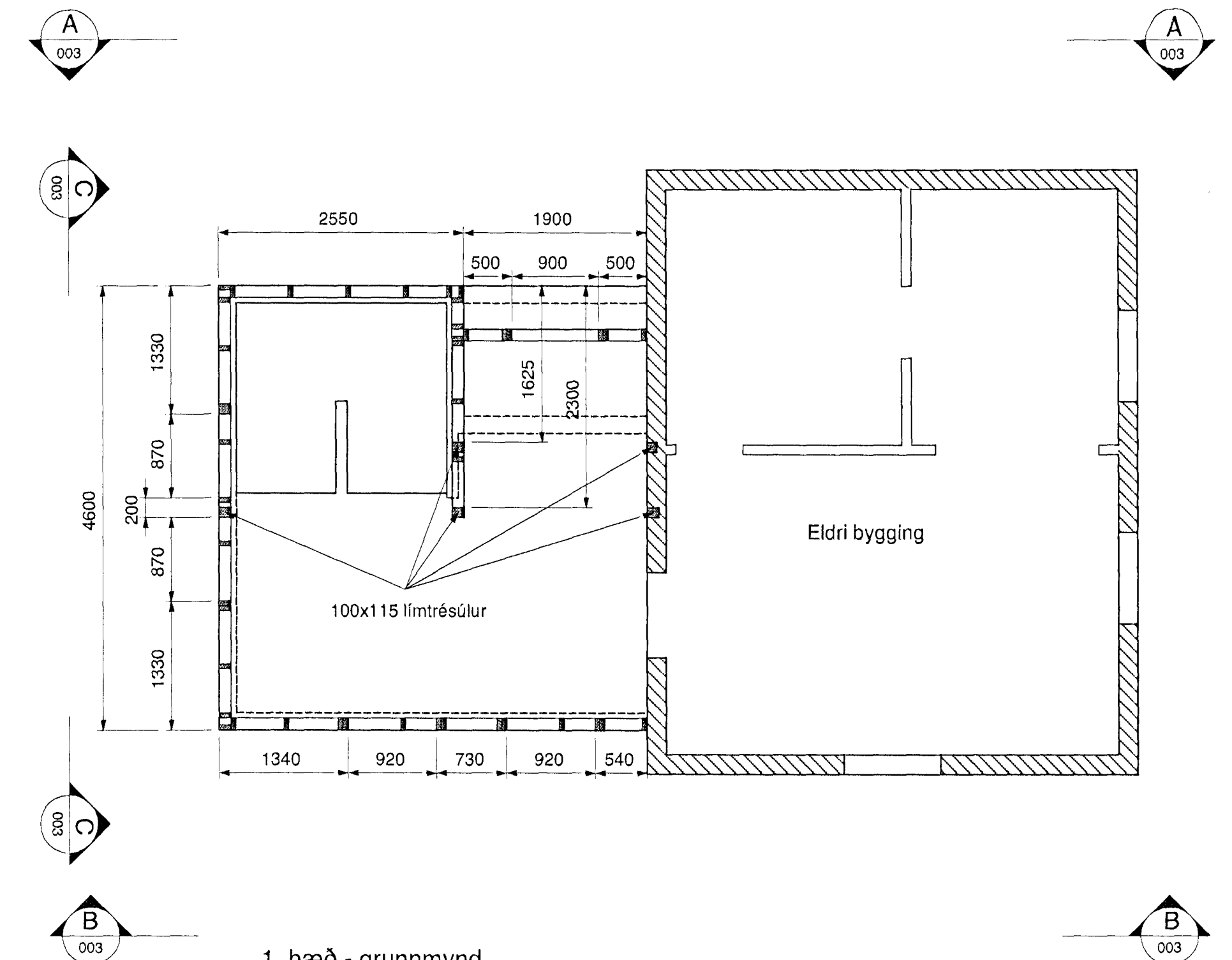

1. hæð - grunnmynd
M=1:50

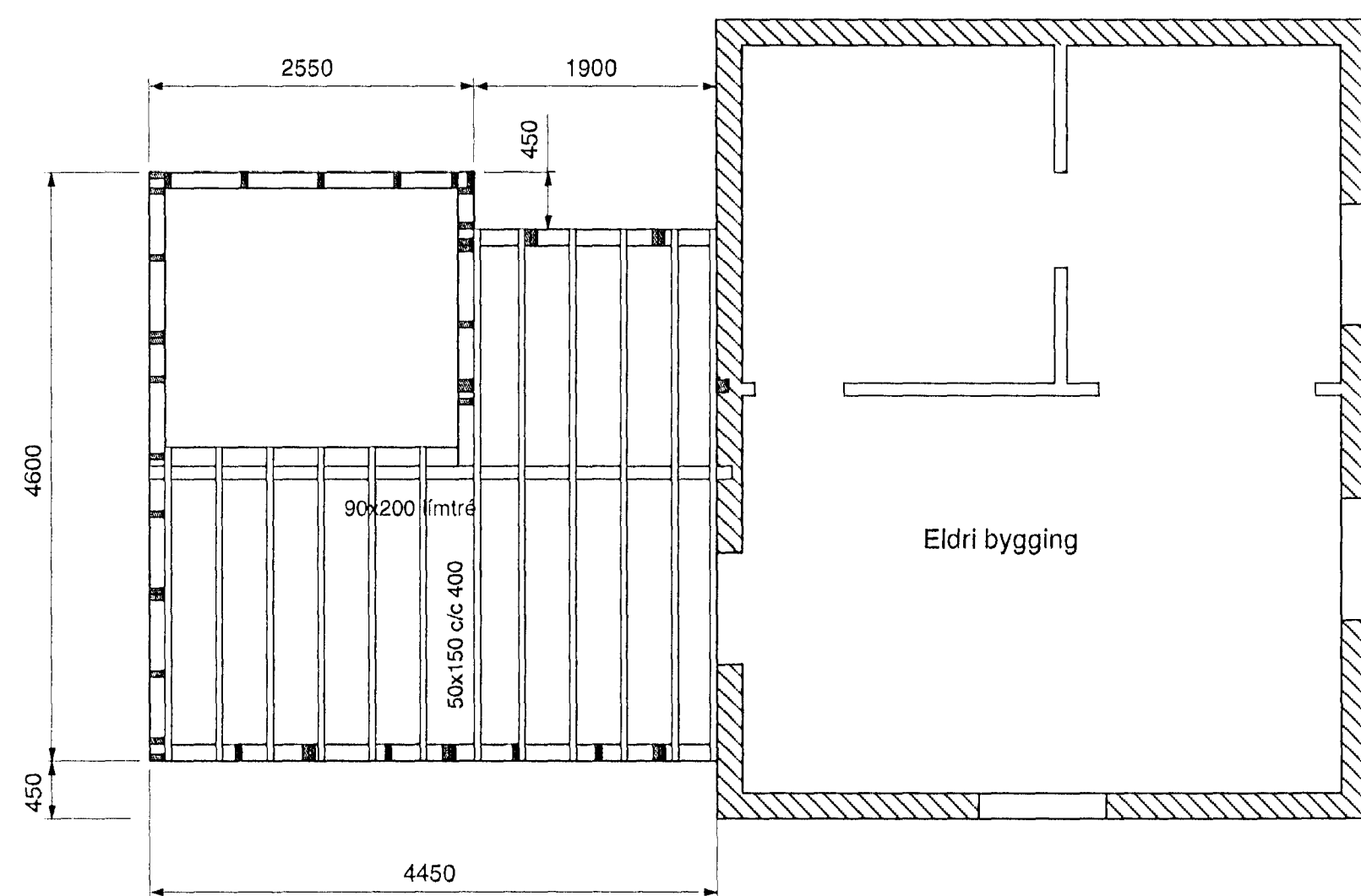

Gólfbitar á 2. hæð - grunnmynd
M=1:50

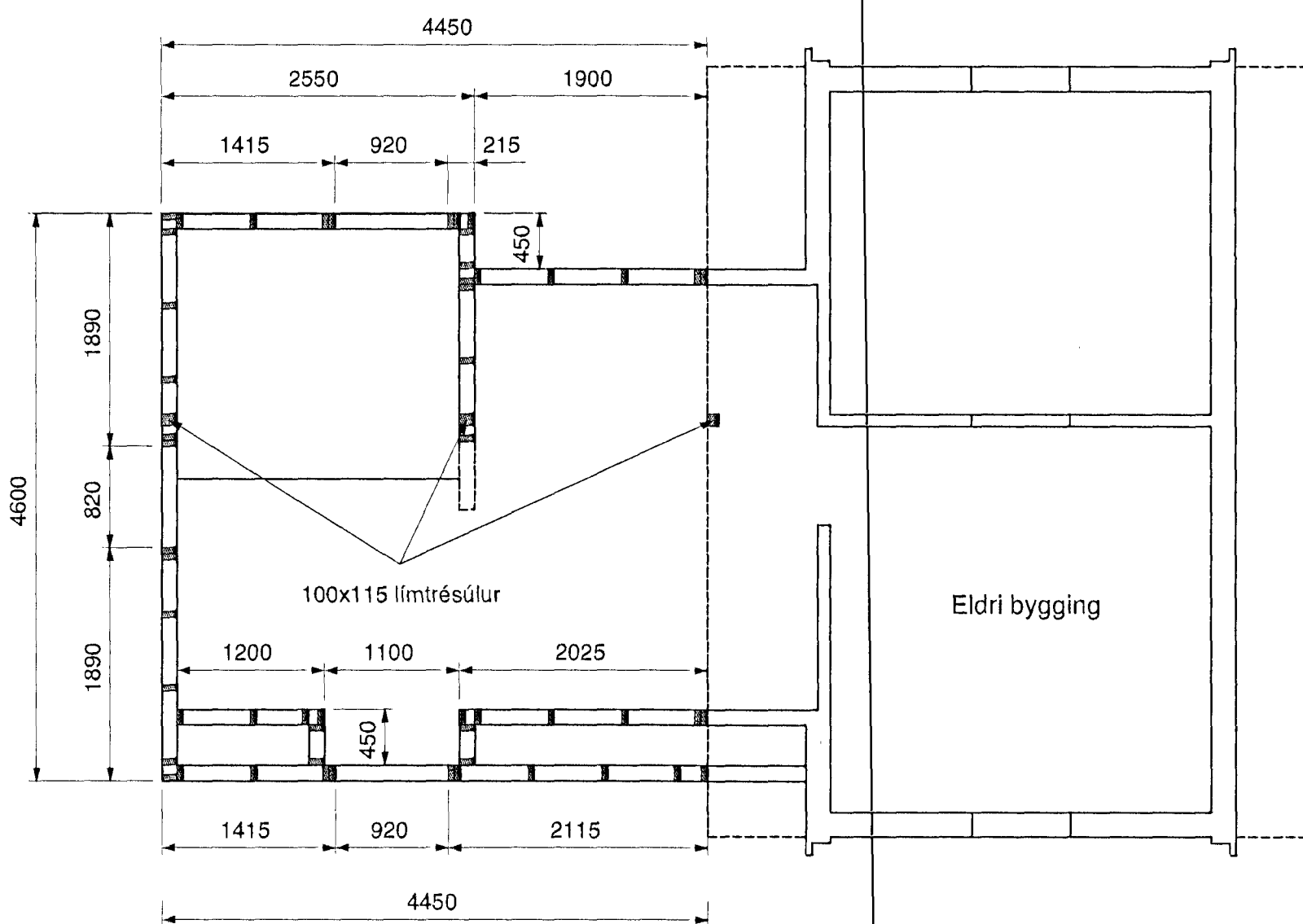

Rishæð - grunnmynd
M=1:50

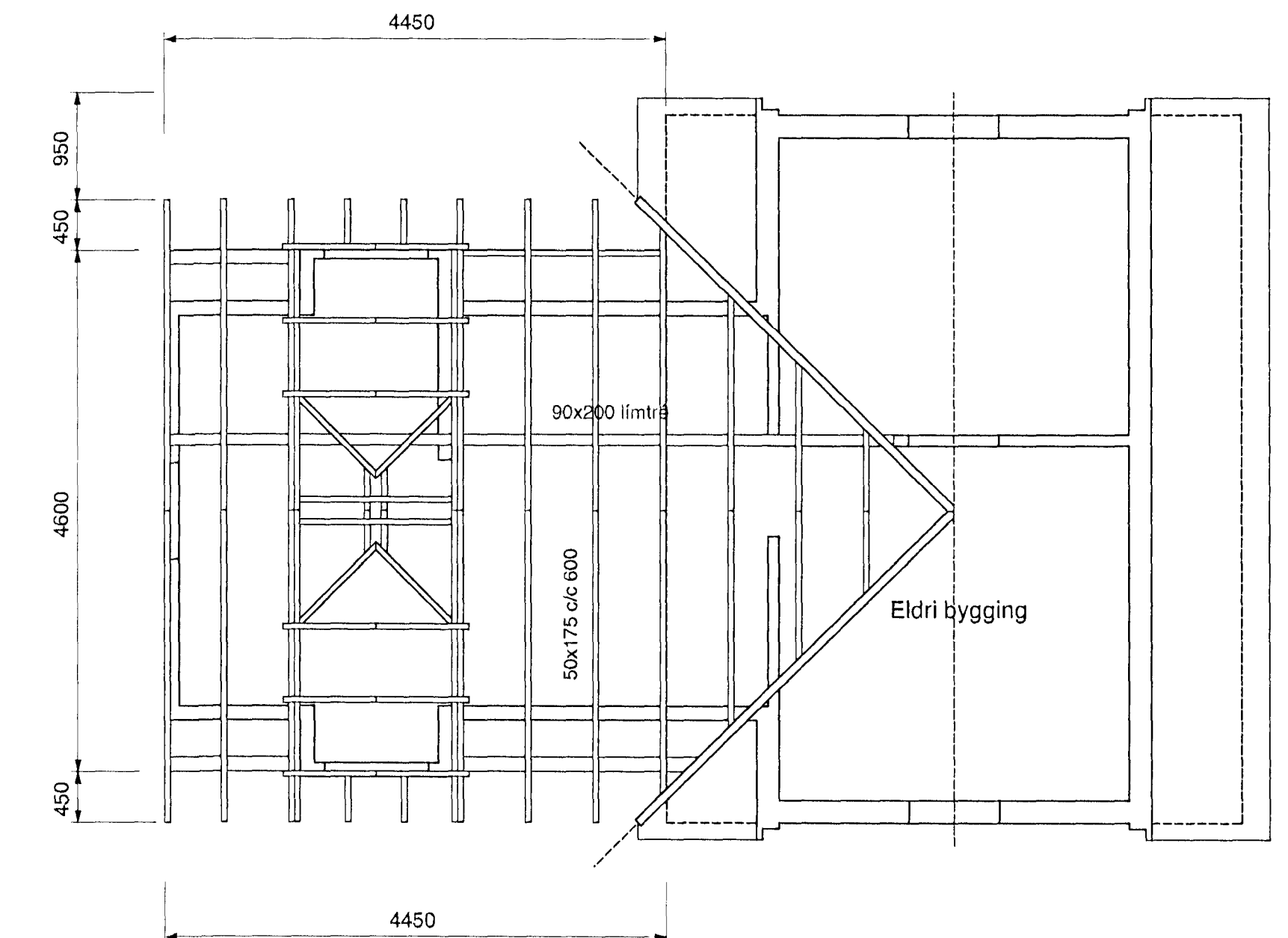

Þakviðir - grunnmynd
M=1:50

ÞYKKT STEYPULAGS UTAN Á JÁRNUM

| | MINNSTA STEYPUÞYKKT UTAN Á JÁRNUM MM | | | |
|--|---|--------|-------|-------|
| | FLÓTUR | VEGGIR | BITAR | SÚLUR |
| INNANHÚSS | 20 | 20 | 20 | 25 |
| UTANHÚSS EDA ÞAR SEM ERU MIKLAR RAKA- OG HITABREYTINGAR | 30 | 30 | 30 | 30 |
| VEGGIR AÐ JÖRD OG BOTNPLÓTUR | 50 | 40 | 40 | 40 |

ÞYKKT STEYPULAGS UNDIR NEÐSTU BENDINGU Í UNDIRSTÖÐU SÉ MINNST 50 MM

KS 40S, táknad með K, merkir kambstál með $\sigma = 400 \text{ N/mm}^2$

Steypgæði, nema annað komi fram á teikningum.

Almennt: C-30, sementsmagn $> 350 \text{ kg/m}^3$, vatnssemntslata (v/s) $< 0,50$
Sigmál steypu 50 - 100 mm.
Í alla steypu skal setja loftblendi

Mesta álag á grunn $\leq 0,2 \text{ N/mm}^2$ (MPa)

Timburgæði: K18

Límré: L 40

Allt timbur skal fúaverja með tveim umferðum af fúarvarnarefni.

Míli timburs og steypu skal ávallt setja asfalpappa.

Allar stálfestingar, boltar, skrúfur og saumur, skal vera heitgalvanhúðað.

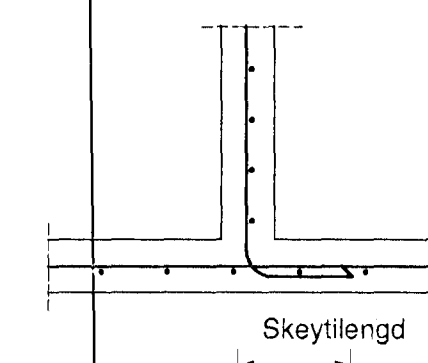

Í veggenda og op komi 2K12 sem ná 600 mm út fyrir opið, nema annað komi fram á teikningum.

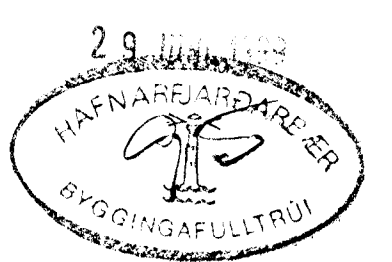

LANGVEYRARVEGUR 16
HAFNARFIRÐI

VIÐBYGGING
BURÐARVIRKI
GRUNNMÝNDIR

HANNAÐ HJU
TEIKNAD HJU
DAGS 06.06.99
KVARDI
NÚ
1:50
0199
-001

VERKFRÆÐISTOFA
SUBURNESJIA EHF
HAFNARGÖTU 58
230 KEFLAVÍK
SÍMAR: 421 5035 & 421 4766
FAX: 421 1660

LANG001