

Sampykkt á fundi bygginga-
ráðs 20/4 90
neindar þ. 16.10.1991

BYGGINGAFULLTRÚINN
Í HAFNARFIRÐI

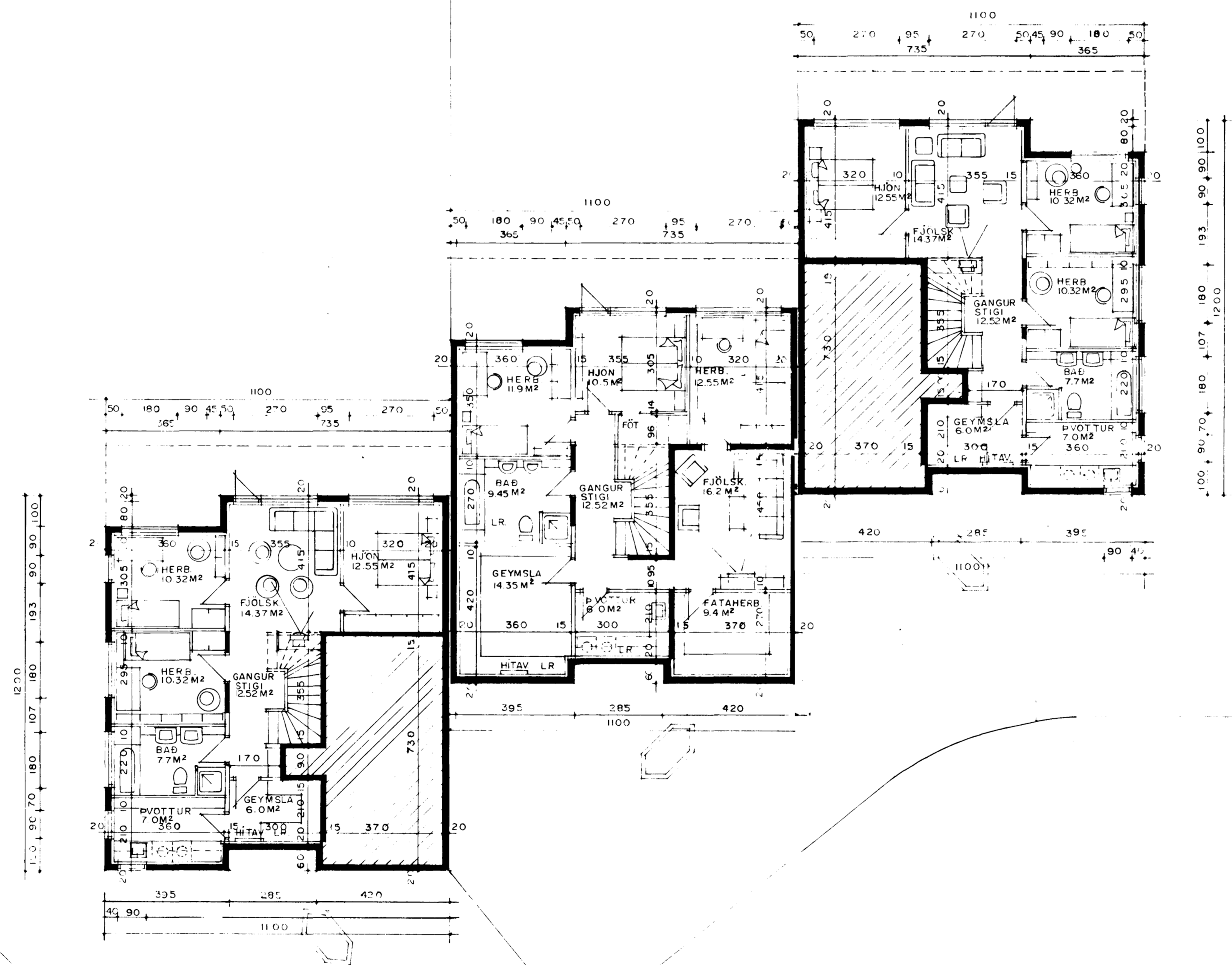

BYGGINGARLÝSING:
 HÚSID ER STADSTEYPT Á HEFÐUNDINN HÁTT MEÐ STÁLKLÆDDU ÞAKI.
 UNDIRSTÓÐUR OG BOTNPLATA ERU STADSTEYPTAR Á ÞJAPPADRI HRAUNFYLINGU.
 (ÞVEGGIR STADSTEYPTIR 20 S. EINANGRUN 10 SM. MÚRHÚD 2 SM. BOTNPLATA
 STADSTEYPT.)
 ÞAK: HEILIKLÆTT MEÐ 1X6" BORDVID, ÞAKPAPPI OG ÞAKSTÁL, ÞAKEINANGRUN 20 SM.
 STEINULL.
 LOFTKLÆÐNING: 16 MM. SPÓNARPLÖTUR, MÁLADAR.
 B-30 OG F-30 = ELDVARNARHURÐIR OG VEGGIR.
 KOLNUNARTOLUR EINSTAKRA BYGGINGAHLUTA SKULU VERA Í SAMRÆMI VIÐ ÍST. 66.
 I.R. = LOFTRÆSTING.

STÆRDIR:
 LINDARBERG. NR. 14.
 FLATARMÁL 1. HÆÐAR ER 96.2 M² BR.
 FLATARMÁL 2. HÆÐAR ER 126.6 M² BR. ÞAR AF BÍLGEYMSLA 31 M² BR.
 ERÚTTORUMMÁL HÚSSINS ER: 761.3 M³ BR.
 FLATARMÁL LÓÐAR: 519.4 M².

LINDARBERG. NR. 16.
 FLATARMÁL 1. HÆÐAR ER 126.6 M² BR.
 FLATARMÁL 2. HÆÐAR ER 126.6 M² BR. ÞAR AF BÍLGEYMSLA 31 M² BR.
 ERÚTTORUMMÁL HÚSSINS ER: 843.4 M³ BR.
 FLATARMÁL LÓÐAR: 400.4 M².

LINDARBERG. NR. 18.
 FLATARMÁL 1. HÆÐAR ER 96.2 M² BR.
 FLATARMÁL 2. HÆÐAR ER 126.6 M² BR. ÞAR AF BÍLGEYMSLA 31 M² BR.
 ERÚTTORUMMÁL HÚSSINS ER: 761.3 M³ BR.
 FLATARMÁL LÓÐAR: 804.2 M².

GRUNNMYND 1. HÆÐ MKV. 1:100