

Samþykkt á fundi
nefndar þ. 20 / 3. 1991
BYGGINGAVALTTÖÐIN
Í HAFNARFIRÐI

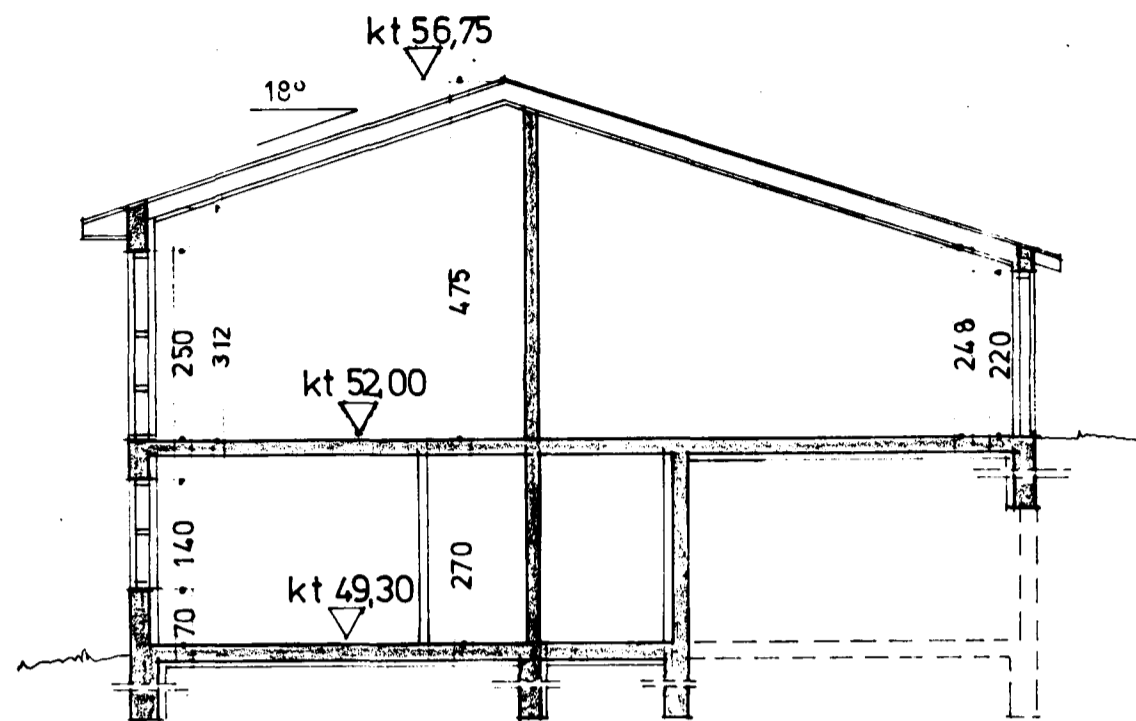

snid a-a 1:100

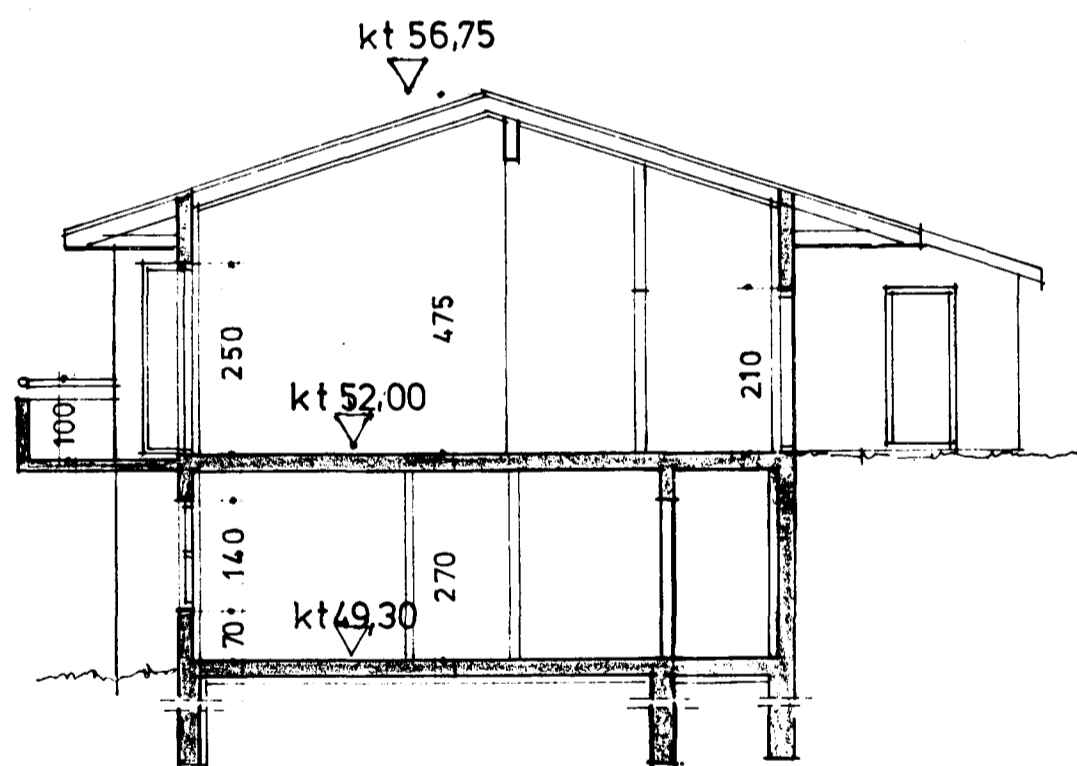

snid b-b 1:100

bygging: stadteypt á
hefðindinn hátt
áferd: þokaússað að utan
bárutál á þaki, litað

K-gildi sbr. byggingarreglugerð

heildarflatarmál (brúttó)

hús nr.	28	30
neðri hæð	114,30m ²	92,11m ²
efri hæð	114,30m ²	114,30m ²
samtals	228,60m ²	206,41m ²
stærð loðar	539,5m ²	570 m ²
nýtingarhlutfall	0,42	0,36
rúmmál	759m ³	699m ³

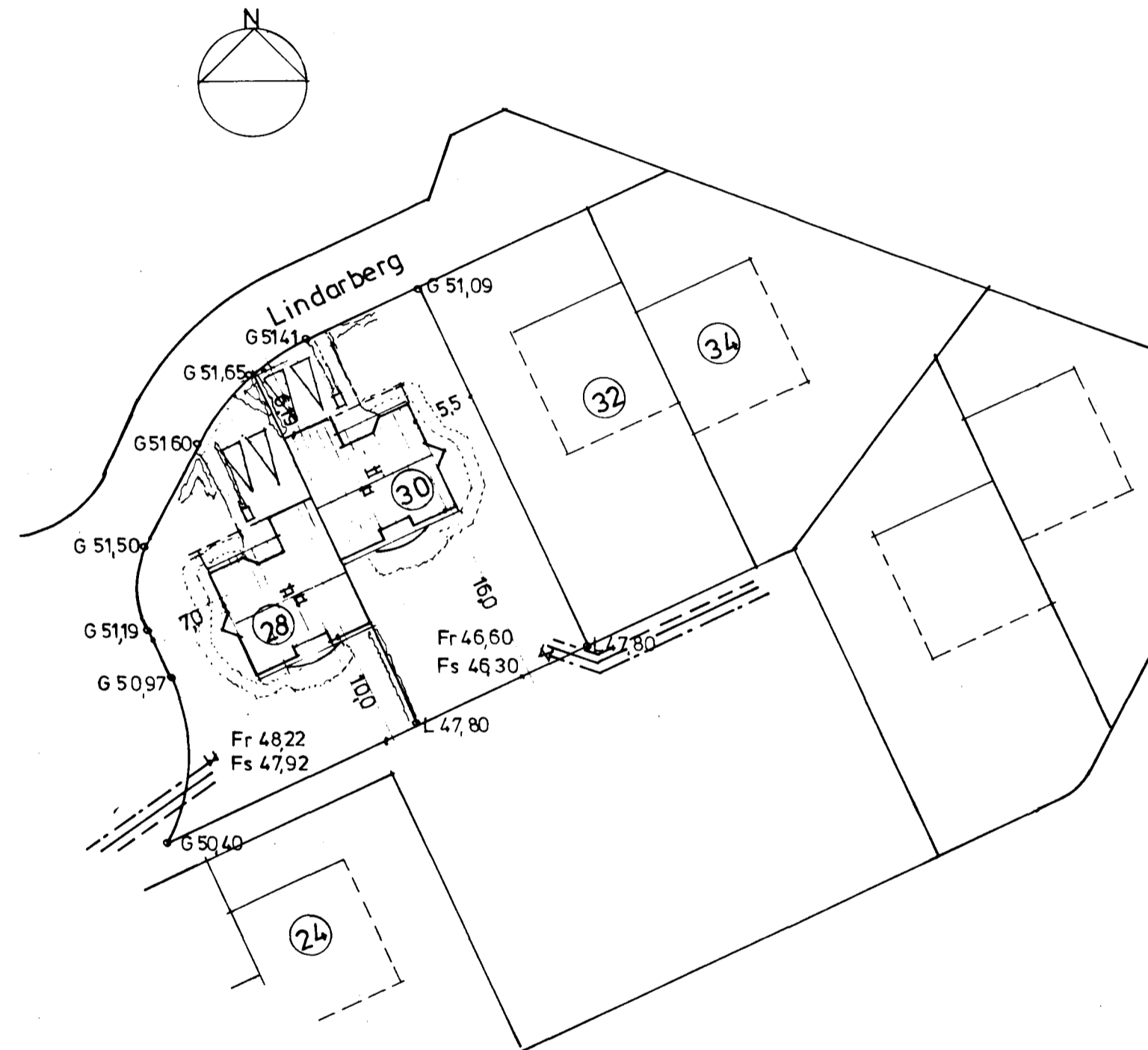

afstöðumynd 1:500

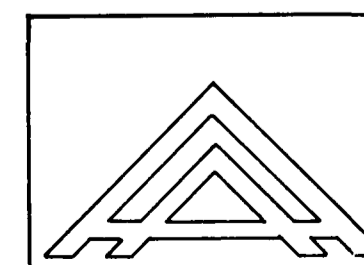

Jörfabakka 20
109 RVK S 77671

Parhús við
Lindarberg 28 og 30 Hafnarfirði

Efni: afstöðumynd, snid

Dags: 24. 6. 1990 Mkv: 1:500 1:100

Hannad: Ásgeir Ásgeirsson BFI Ásgeir Ásgeirsson