

RÜMMYND HITALAGNA 1:50

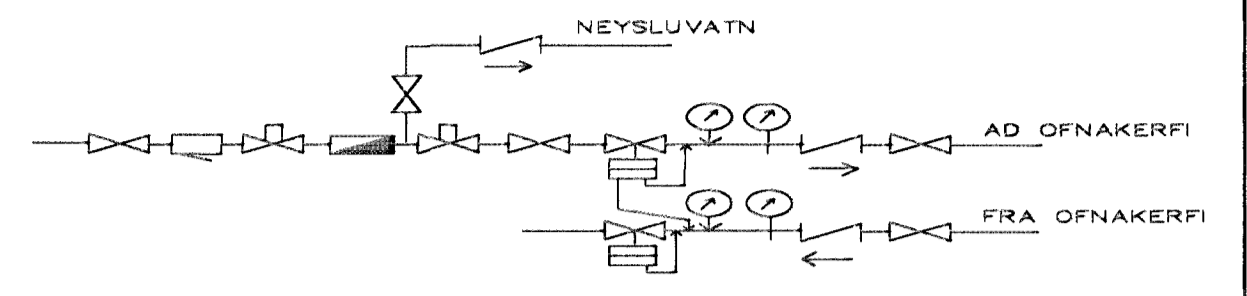

MÆLAGRIND HITAVEITU

HITALAGNIR SKÝRINGAR

Hitalagnir skulu vera úr svörtum stálpipum með skrúfuðum tengistykkjum DIN 2440.
 Greinar að einstökum ofnum skulu vera 10 mm nema annað sé tilgreint á teikningum.
 Fjarlægð á milli festinga
 Notarnál Fjarlægð
 15-32 mm 2,5 m
 40-50 mm 3,0 m
 Elnangra skal lagnir með 20mm Cilmaflex hölkum.
 Á alla ofna komi sjálfvirkir ofnlokar, stillitá og loftskrúfur.
 Lagnir skal þrýstiprófa við 6 bær, og skal þrýstingur standa umk. 8 tíma án þess að falla.

01	23.10.00 OFNAR FÆRÐIR OG BÆTT VIÐ OFNUM	G.H.
BR.	Dags	EDL BREITINGA
LINDARBERG 42 HAFNARFIRÐI		
HITALAGNIR, RÜMMYND		
MKV 1:50	Samþykkt þann	
DAGS. OKT.99	27 OKT 2000	
VERK NR. 9928	Byggingafulltrúnn í Hafnarfirði Eh. Sigurbjartur Halldórsson	
TEIKN. NR. 2-05		
HANNAÐ	Sveinbjörn Hinriksson	
TEIKNAD	Sveinbjörn Hinriksson	
YKIRFARID		
TEKNIÞJÓNUSTA SVEINBJÖRN HINRIKSSON SVEINBJÖRN HINRIKSSON SVEINBJÖRN HINRIKSSON		