

MÆLAGRIND HITAVEITU

HITALAGNIR SKÝRINGAR

Hitalagnir skulu vera úr svörtum stálþípum með skrúfuðum tengistykkjum DIN 2440. Grænar að einstökum ofnum skulu vera 10 mm nema annað sé tilgreint á teikningum. Fjarlægð 6 milli festinga. Notarnál Fjarlægð
 15-32 mm 2,5 m
 40-50 mm 3,0 m
 Einnangra skal lagnir með 20mm Climaflex hölkum. Á alla ofna korni sjálfvirkir ofnlokar, stillitá og loftskrúfur. Lagnir skal þrýstiprófa við 6 bær, og skal þrýstingur standa umk. 8 tíma án þess að falla.

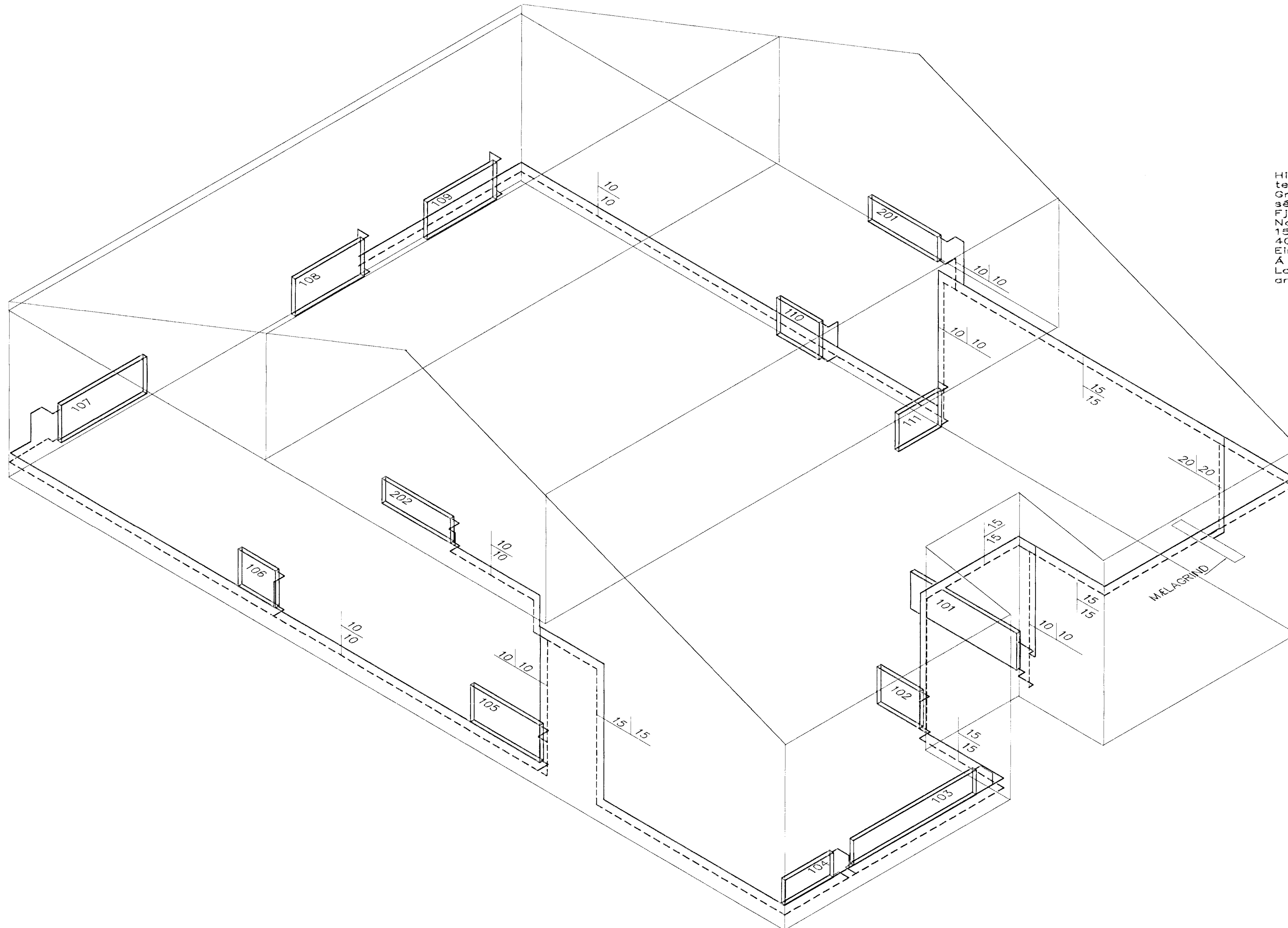

RÚMMYND HITALAGNA 1:50

BR.	Dags	EDL' BREITINGA	S.GN.
LINDARBERG 44 HAFNARFIRÐI			
HITALAGNIR, RÚMMYND			
MKV 1:50			
DAGS. Júlí 99			
VERK NR. 9936			
TEIKN. NR. 2-05			
HANNAD Sveinbjörn Hinriksson			
TEIKNAD Sveinbjörn Hinriksson			
YFIRFARIÐ <i>[Signature]</i>			
TÆKNIÞJÓNUSTA SIGURÐAR ÞORLEIFSSONAR ehf			
STRANDGÖTU 11-220 HAFNARFIRÐI-SÍMI 555-4255			