

Sambykkt á fundi bygginganefndar þann
 22 APR. 1998
 Byggingafulltrúinn í Hafnarfirði
 Erlendur Hjálmarsson

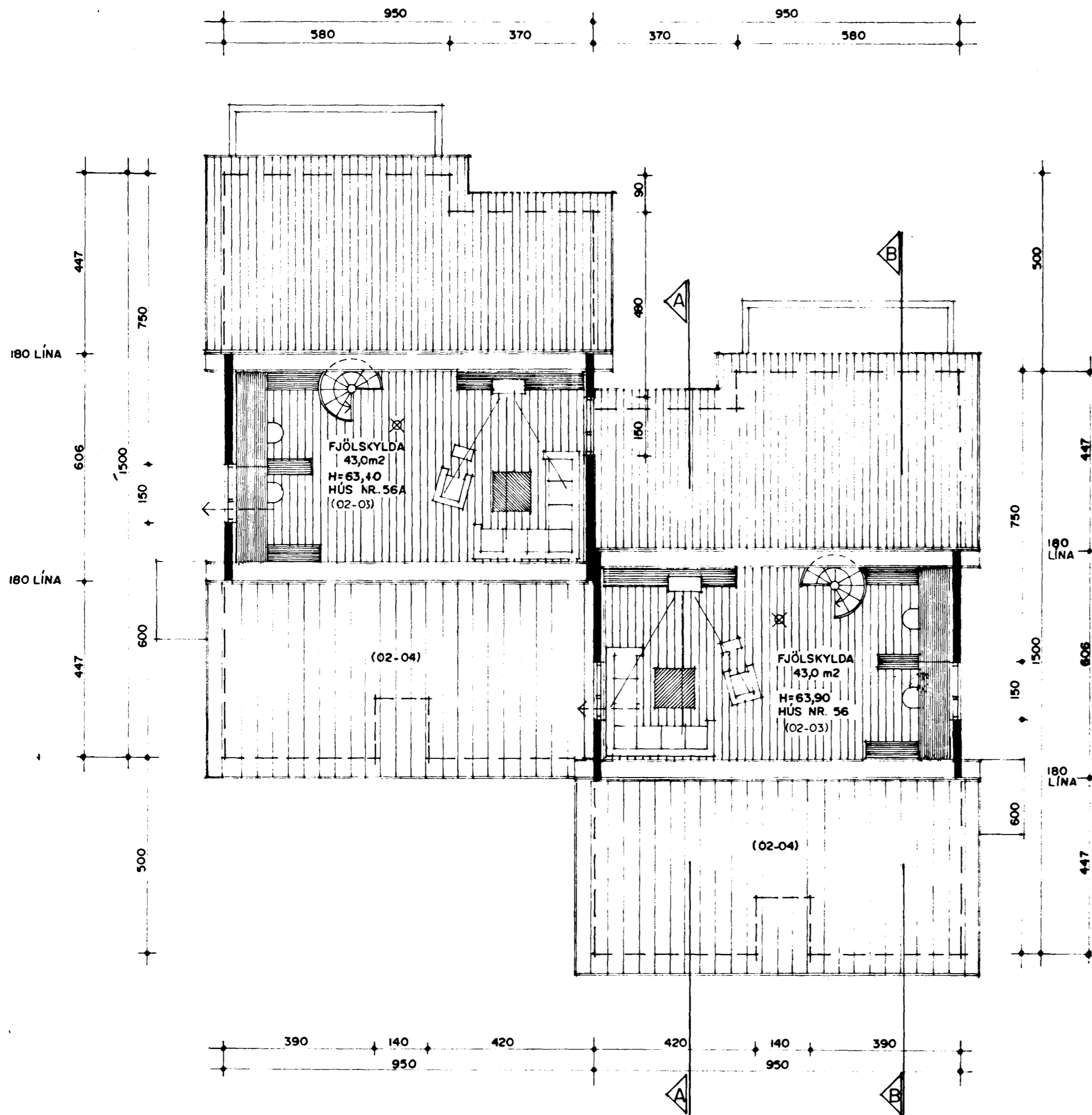

GRUNNMYND RISHÆÐ MKV. 1:100.

LINDARBERG NR 56, Hafnarfirdi													Fróþjófur Sigurðsson					
Landnúmer: 174293													Kennitala: 200724-2249					
Matahúsnúmer: 01													Daga: 05.08.1998					
Uppskipting og lýsing													Stærðir					
D0	D1	D2	D3	D4	D5	D6	D6M	D6	D7	D8	D9	D10a	D10b	D11	D12	D16	Fl. í	D17
Litun	Rými	Notkun	Hákur	Sigra	Stærð	Stærð	Stærð	Stærð	Stærð	Stærð	Stærð	Stærð	Stærð	Stærð	Stærð	Stærð	Stærð	Stærð
		Matahúsi				220,6	80,0	2,0	1,5	264,4	0,0			828,8	188,7	261,0		861,8
		Both												28,1				
	01	1. hæð				83,4	0,0	0,0	0,0	83,4	0,0			224,5	69,9	80,0		183,3
A	0101	Íbúð	N	0101		80,0				80,0		2,70	2,70	216,0	67,9	80,0		183,3
A	0102	Ínntaksklefi	T	X		3,4				3,4		2,50	2,70	8,5	2,0			
C	0103	Varðing	N	0101		20,3				20,3		0,00	0,00				0,00	0,0
C	0104	Útróppur	U	X		30,0				30,0								
	02	2. hæð				137,2	80,0	2,0	1,5	181,0	0,0			576,2	118,8	181,0		478,5
A	0201	Íbúð	N	0201		110,8		2,0		110,8		2,65	5,50	470,5	96,2	110,8	4,25	408,9
A	0202	Þilgrymsla	B	0201		26,4				26,4		2,65	2,65	70,0	22,8	26,4		59,9
A	0203	MIRI-Ínniföður	N	0201			45,3		1,5	43,8		1,80	2,85			43,8		0,0
A	0204	Þakrymi	V	X			34,7					0,25	1,80	35,7				
C	0205	Þvalir	S	0201		9,7				9,7								9,7
B	0206	Fordyfi	U	X		2,0				2,0								

LINDARBERG NR 56A, Hafnarfirdi													Fróþjófur Sigurðsson					
Landnúmer: 174294													Kennitala: 200724-2249					
Matahúsnúmer: 01													Daga: 05.08.1998					
Uppskipting og lýsing													Stærðir					
D0	D1	D2	D3	D4	D5	D6	D6M	D6	D7	D8	D9	D10a	D10b	D11	D12	D16	Fl. í	D17
Litun	Rými	Notkun	Hákur	Sigra	Stærð	Stærð	Stærð	Stærð	Stærð	Stærð	Stærð	Stærð	Stærð	Stærð	Stærð	Stærð	Stærð	Stærð
		Matahúsi				220,6	80,0	2,0	1,5	264,4	0,0			828,8	188,7	261,0		861,8
		Both												28,1				
	01	1. hæð				83,4	0,0	0,0	0,0	83,4	0,0			224,5	69,9	80,0		183,3
A	0101	Íbúð	N	0101		80,0				80,0		2,70	2,70	216,0	67,9	80,0		183,3
A	0102	Ínntaksklefi	T	X		3,4				3,4		2,50	2,70	8,5	2,0			
C	0103	Varðing	N	0101		20,3				20,3		0,00	0,00				0,00	0,0
C	0104	Útróppur	U	X		30,0				30,0								
	02	2. hæð				137,2	80,0	2,0	1,5	181,0	0,0			576,2	118,8	181,0		478,5
A	0201	Íbúð	N	0201		110,8		2,0		110,8		2,65	5,50	470,5	96,2	110,8	4,25	408,9
A	0202	Þilgrymsla	B	0201		26,4				26,4		2,65	2,65	70,0	22,8	26,4		59,9
A	0203	MIRI-Ínniföður	N	0201			45,3		1,5	43,8		1,80	2,85			43,8		0,0
A	0204	Þakrymi	V	X			34,7					0,25	1,80	35,7				
C	0205	Þvalir	S	0201		9,7				9,7								9,7
B	0206	Fordyfi	U	X		2,0				2,0								

14.08.98
 Viktor Þor Sigurðsson