

Samþykkt á fundi byggingar-  
nefndar 24.10.92  
BYGGINGAFULLTRÚA  
LINDARBERG



Skýringar: Húsið er steinsteypt með timburpaki klætt jární.  
Einangrun, loftunpakviðs og annar frágangur skal vera í samræmi við  
gildandi byggingarreglugerð.  
Allt litaval utanhúss skal valið í samráði við arkitekt.  
Frágangur og samræming á lóðarmörkum aðliggjandi lóða skal gert í  
samráði við lóðarhafa aðliggjandi lóða.

Stærðir:

jarðhæð	.....	109.0 m <sup>2</sup>	þar af
bílgeymsla	.....	39.1 m <sup>2</sup>	
efri hæð	.....	98.0 m <sup>2</sup>	
sólstofa	.....	7.0 m <sup>2</sup>	
alls		.....214.0 m <sup>2</sup>	.....683.0 m <sup>3</sup>

Nýtingahlutfall nr.68 er 604.9/214=0.35  
" nr.70 er 607.6/214=0.35

Þessar stærðir eru eins í bæði nr.68 og 70

ATH breytt 12.09.92

Plötuhæð hiss nr.68 er	gk-49.43
Bílgeymsla er	gk-49.07
Plötuhæð hiss nr.70 er	gk-48.83
Bílgeymsla er	gk-48.47

Afstöðumynd 1:500

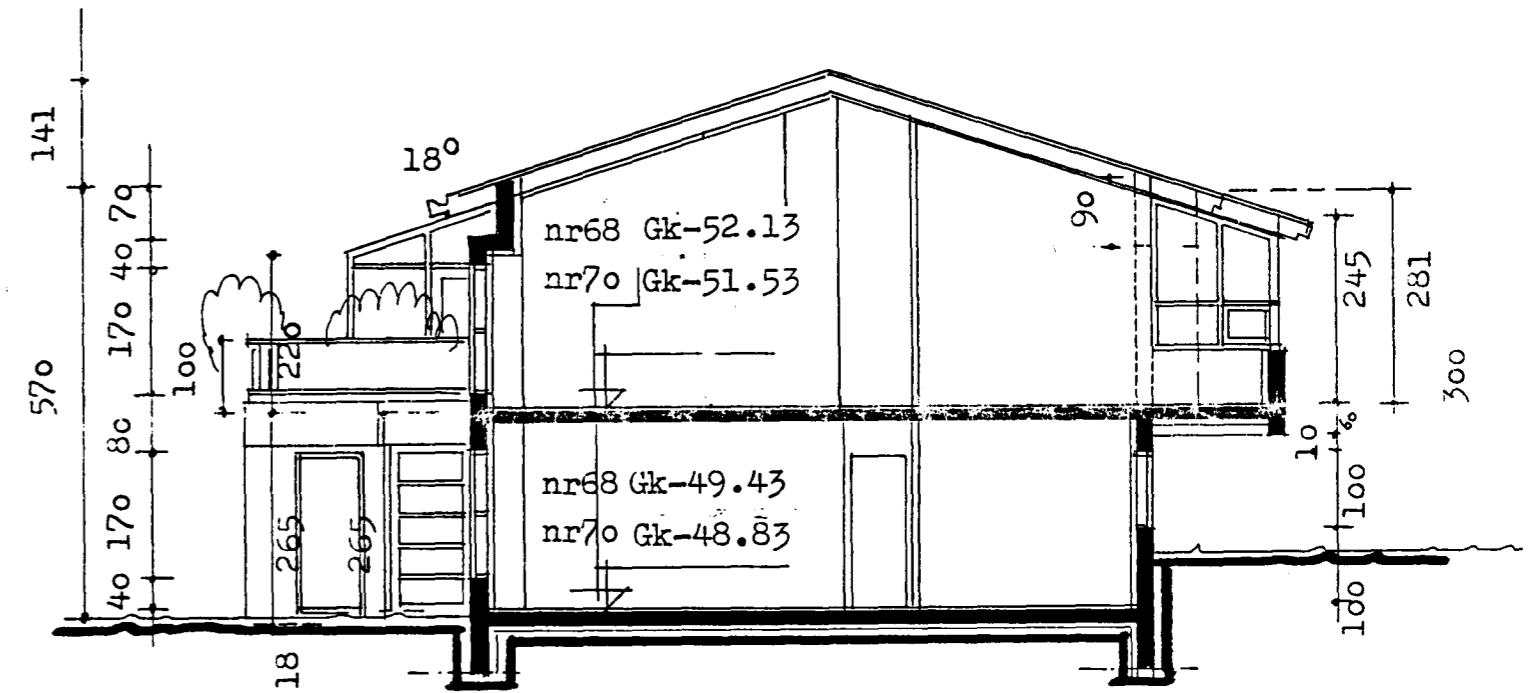

Plötuhæð húss nr.72  
er skv.hæðarblaði er gk-48.40



*Eyjólfur Bragason*